Universitäts- und Landesbibliothek Bonn

Vorlesungsverzeichnis für das ...

Universität Bonn

Bonn, Nachgewiesen WH 1818/19(1818) - WS 1932/33(1932); WS 1949/50 - SS 2008; WS 2009/10 -

SS 1987

urn:nbn:de:hbz:5:1-16152

Visual Library

RHEINISCHE FRIEDRICH-WILHELMS-UNIVERSITÄT
BONN

VORLESUNGS-VERZEICHNIS

FÜR DAS SOMMERSEMESTER
1987

BONN 1987

Pflichtexemplar 4° Z 63/71 (551987)

Wichtig für 25-jährige:

Start zum Alleinflug.

Mit 25 Jahren ist für Sie der kostenlose Mitflug in der Krankenkasse der Eltern leider beendet. Mit einer Ausnahme: Wenn Sie Grundwehr- oder Zivildienst geleistet haben, verschiebt sich die Altersgrenze entsprechend.

Danach müssen Sie Mitglied in einer Krankenkasse sein. Bei der Immatrikulation oder Rückmeldung fordert die Hochschule die Mitgliedsbescheinigung Ihrer eigenen Krankenkasse.

Als Student einer technischen Fachrichtung haben Sie die Chance, Mitglied der größten berufsspezifischen Krankenkasse zu werden:

Mitglied der TK.

Alles Wissenswerte lesen Sie in unserer Informationsbroschüre „Follow me". Zusammen mit dieser Broschüre geben wir Ihnen gleich unseren aktuellen „Unitimer" mit, eine 64-Seiten-Broschüre mit praktischen Informationen, Kalendarium und viel Platz für Ihre eigenen Notizen.

Wir beraten Sie gern und freuen uns auf Ihren Besuch.
Mo-Mi 9.00-15.00 Uhr,
Do 9.00-17.00 Uhr, Fr 9.00-13.00 Uhr

TECHNIKER-KRANKENKASSE
5300 Bonn 1, Maximilianstraße 9
Tel. u. ☏ (02 28) 63 18 66

TK
konstruktiv und sicher

TECHNIKER-KRANKENKASSE TK **Ersatzkasse für die technischen Berufe**

Z4'63/71(1987)
Z4/G63/071/H1987/I

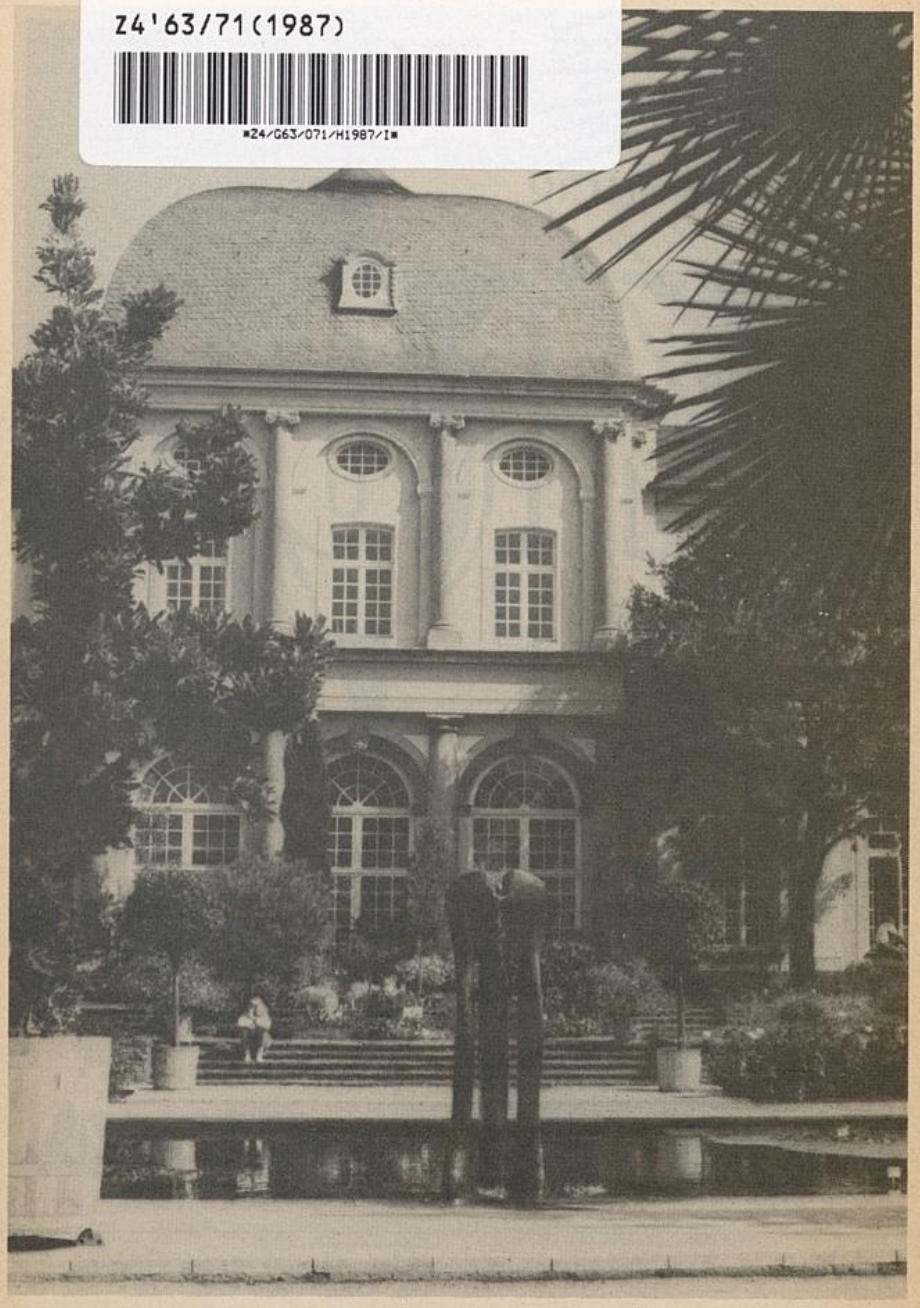

sen Sie in
schüre
mit dieser
nen gleich
mer" mit,
re mit prak-
alendarium
enen

d freuen

0-13.00 Uhr

NKASSE
straße 9

sicher

BHW DISPO 2000.
Der hochprozentige
Bausparvertrag.

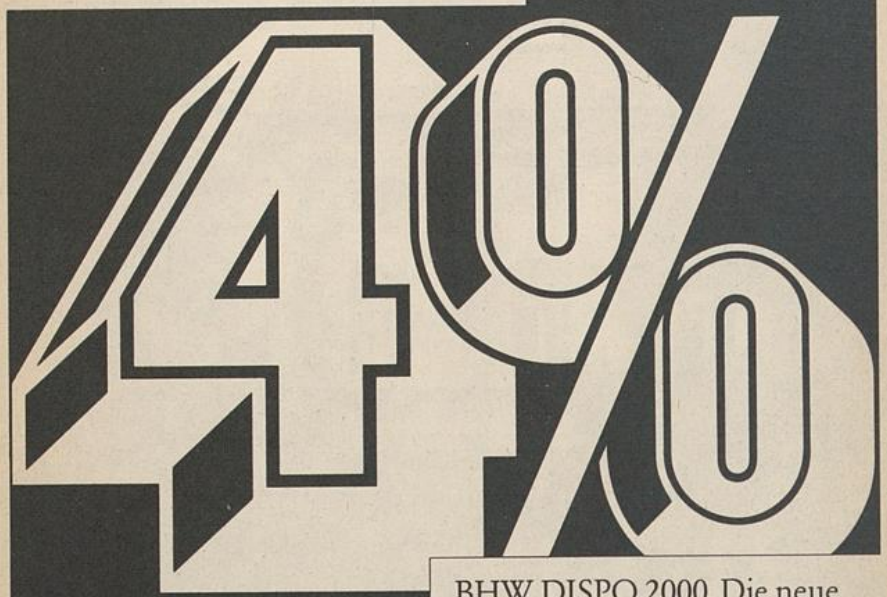

BHW DISPO 2000. Die neue Freiheit beim Sparen und Bauen.

Mit 4% Guthabenzinsen. Durch Wohnungsbauprämien oder Steuerersparnisse sind bis zu 15,8% Rendite drin. BHW Bausparkasse für den öffentlichen Dienst, Postfach 101322, 3250 Hameln 1, Tel. (05151) 181, Btx * 55255 #

ACON

BHW
Die Bausparkasse mit Ideen

Beratungsstelle: 5300 Bonn 2, Hochkreuzallee 1, Fernruf (02 28) 81 00 10

RHEINISCHE FRIEDRICH-WILHELMS-UNIVERSITÄT
BONN

VORLESUNGS-VERZEICHNIS

FÜR DAS SOMMERSEMESTER
1987

Bestellung und Auslieferung:
STOLLFUSS VERLAG, 5300 BONN

Gesamtherstellung:
BONNER UNIVERSITÄTS-BUCHDRUCKEREI

Vorbereitung auf kaufmännische Führungsaufgaben. Bei Bosch

Bosch hat in mehr als 130 Ländern Tochter- und Beteiligungsgesellschaften sowie Auslandsvertretungen.

Märkte in allen Erdteilen; Kraftfahrzeugausrüstung, Kommunikationstechnik, Gebrauchs- und Produktionsgüter; im In- und Ausland Aufgaben im Vertrieb, im Finanz- und Rechnungswesen und in der Materialwirtschaft:

Wir suchen

Wirtschaftswissenschaftler

zur Vorbereitung auf Führungsaufgaben.

Im Rahmen bewährter Trainee-Programme, die individuell gestaltet werden, bieten wir die Möglichkeit zur projektorientierten Mitarbeit in folgenden Bereichen:

Marketing/Vertrieb. Analyse der Marktgegebenheiten, Erarbeitung von Produkt- und Marktkonzepten, Verkaufsabwicklung, Beratung unserer Vertriebspartner.

Finanz-/Rechnungswesen. Finanzplanung, Controlling mit Wirtschaftplanung, Investitions-, Leistungs- und Erfolgsrechnung.

Logistik. Einsatz und Weiterentwicklung von Logistiksystemen, Auftragsplanung, Materialdisposition, Lagersteuerung.

Einkauf. Marktbearbeitung, Einkaufspolitik und -organisation, Einkaufsverfahren, zentrale Koordination der weltweiten Einkaufsaktivitäten.

Zukunft verpflichtet. Bei Bosch werden die Technologien der Zukunft bereits heute verwirklicht. Dafür suchen wir Mitarbeiter, die zu den Besten gehören wollen. Umfangreiche Weiterbildungsprogramme und gute persönliche Entwicklungsmöglichkeiten geben Ihnen alle Chancen, das zu erreichen.

Interessierte Damen und Herren bitten wir um Übersendung ihrer ausführlichen Bewerbungsunterlagen.

Robert Bosch GmbH, Zentrale Personalabteilung, Postfach 50, 7000 Stuttgart 1

BOSCH

Universitätsbibliothek Bonn

Behörden

Mitteilungen

Lehrkörper, Institute, Lehrveranstaltungen

GLIEDERUNG

Behörden	Organe und Verwaltung	
	Studentenwerk und soziale Einrichtungen	
Mitteilungen	Zentrale Einrichtungen	
	Studium Universale	
Lehrkörper, Institute, Lehrveranstaltungen	Theologische Fakultäten	
	Rechts- und Staatswissenschaftliche Fakultät	
	Medizinische Fakultät	
	Philosophische Fakultät	
	Mathematisch-Naturwissenschaftliche Fakultät	
	Landwirtschaftliche Fakultät	
	Pädagogische Fakultät	
	Sonstige Forschungs- und Lehrstätten	
	Register	

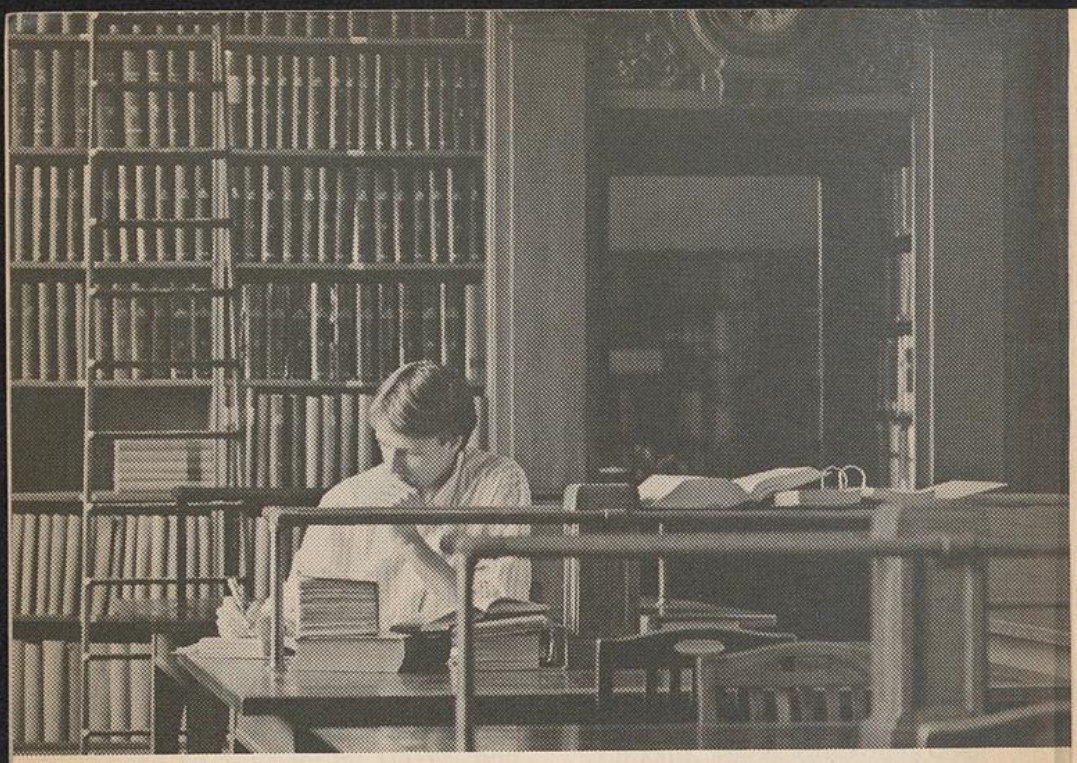

EIN RUHIGER KOPF BRAUCHT EIN AKTIVES KONTO

Ein normaler Studentenalltag ist meistens vollgepackt mit Vorlesungen und Seminaren.

Und auch in der Zeit dazwischen sitzen Sie oft noch lange über Ihren Büchern.

Doch damit nicht genug.

Möglicherweise müssen Sie einen Teil Ihres Studiums selbst dazuverdienen.

Schön, wenn das Geld auf Ihr eigenes Konto kommt.

Ein Konto, für das Sie als Student bekanntlich ja keine Gebühren bezahlen müssen.

Was aber, wenn Sie tagsüber nicht dazu kommen, Geld abzuheben? Auf einmal stehen Sie zu später Stunde vielleicht ohne Bargeld da.

Wie gut, daß es dann die Geldautomaten der Sparkassen gibt.

Mit der ec-Karte kommt man dort sofort an Bargeld – zu jeder Zeit, an jedem Ort.

Auch abends und an Feiertagen. So betrachtet würde es sich für Sie bestimmt lohnen, wenn Sie dann eine ec-Karte hätten.

Sprechen Sie deshalb mit Ihrem Geldberater über Ihre ec-Karte und eurocheques.

wenn's um Geld geht – Sparkasse

Zeittafel
An wen w
Studienbe
Geschicht
Mitgliedsc
Ehrensena

Organe u
Rekto
Dekan
Beirat
Senats
Stude
Fachs
Verwa
Presse
Akade
Archiv
Gästel
Perso
Staats

Studienfö
Stude
Mens
Stude
Ausbil
Berufs

Mit der U

Allgemein

Zentrale E
Unive
Stude
Regio

Studium U
Veran
Vortra
Fremd
Steno
Colleg
Dies a
Studio
Arbeit
Studiu

Katholisch
Lehrk
Institu
Lehrve
Prüfur

INHALTSVERZEICHNIS

Zeittafel 11

An wen wendet sich der Student? 13

Studienberatung 15

Geschichte der Universität Bonn 23

Mitgliedschaften und Partnerschaften der Universität 25

Ehrensenatoren und Ehrenbürger 25

Organe und Verwaltungsstellen
- Rektor und Senat 29
- Dekanate 30
- Beirat 31
- Senatskommissionen 32
- Studentenschaft 35
- Fachschaften 36
- Verwaltung 37
- Pressestelle 43
- Akademisches Auslandsamt 43
- Archiv der Universität 43
- Gästehaus der Universität 44
- Personalvertretungen 44
- Staatshochbauamt 45

Studienförderung und soziale Einrichtungen
- Studentenwerk 49
- Mensen 50
- Studentenwohnheime 51
- Ausbildungsförderung 53
- Berufsberatung 60

Mit der Universität verbundene Einrichtungen 62

Allgemeine Bestimmungen für Studenten und Gasthörer 64

Zentrale Einrichtungen
- Universitätsbibliothek 85
- Studentenbücherei 90
- Regionales Hochschulrechenzentrum 90

Studium Universale
- Veranstaltungen für Hörer aller Fakultäten 95
- Vortragsreihen 96
- Fremdsprachen 97
- Stenographie 100
- Collegium Musicum 100
- Dies academicus 101
- Studio für Kunsterziehung 101
- Arbeitsgemeinschaften 102
- Studium der deutschen Geschichte und Kultur im Osten 103

Katholisch-Theologische Fakultät
- Lehrkörper 107
- Institute und Seminare 110
- Lehrveranstaltungen 113
- Prüfungskommission 118

Evangelisch-Theologische Fakultät
Lehrkörper 121
Institute und Seminare 124
Lehrveranstaltungen 127
Prüfungskommission 132

Rechts- und Staatswissenschaftliche Fakultät
Lehrkörper 135
Institute 143
Lehrveranstaltungen 151
Prüfungsämter 169

Medizinische Fakultät
Lehrkörper 173
Institute 206
Lehrveranstaltungen 227
Prüfungsausschüsse 267

Philosophische Fakultät
Lehrkörper 273
Institute 295
Lehrveranstaltungen 310
Prüfungsausschüsse 395

Mathematisch-Naturwissenschaftliche Fakultät
Lehrkörper 399
Institute 417
Lehrveranstaltungen 433
Prüfungsausschüsse 494

Landwirtschaftliche Fakultät
Lehrkörper 505
Institute 517
Lehrveranstaltungen 529
Prüfungsausschüsse 565

Pädagogische Fakultät
Lehrkörper 569
Institute 576
Lehrveranstaltungen 582
Prüfungsausschüsse 618

Dem Senat unterstellte Forschungs- und Lehrstätten
Franz-Josef-Dölger-Institut 621
Altkatholische Theologie 621
Seminar für Orientalische Sprachen 622

Der Universität angegliederte Institute 632

Der Universität angegliederte Ausbildungsstätten 636

Preisaufgabe für den Hausdorff-Gedächtnispreis 638

Übersicht über die Zahl der Studenten 639

Schriften der Universität 642

Register
Hörsaalverzeichnis 649
Namensverzeichnis 653
Institutionenverzeichnis und Erläuterungen zum Stadtplan 681

121
124
127
132

135
143
151
169

173
206
227
267

273
295
310
395

399
417
433
494

505
517
529
565

569
576
582
618

621
621
622

632

636

638

639

642

649
653
681

Nur wer krankenversichert ist, darf studieren. Von der Pflicht, einer der gesetzlichen Krankenkassen einschließlich Ersatzkassen anzugehören, können sich privat versicherte Studenten befreien lassen.

Private Krankenversicherung für Studenten

Der Weg zur Befreiung:

● Vor der Erst-Einschreibung treten Sie einer privaten Krankenversicherung bei. Von ihr bekommen Sie die Versicherungsbescheinigungen und den Befreiungsantrag. Diese Vordrucke geben Sie dann der Ortskrankenkasse (AOK) Ihres Wohn- oder Studienorts.

● Wenn Sie bereits – allein oder mit Ihren Eltern – privat versichert sind, können Sie selbstverständlich ebenfalls den Befreiungsantrag stellen.

Die Fristen:

● Beantragen Sie die Befreiung möglichst schon in den Semesterferien, am besten aber vor Ihrer Immatrikulation. Dann können Sie dabei die Versicherungsbescheinigung gleich vorlegen.

● Wenn Sie einer gesetzlichen Krankenkasse oder Ersatzkasse beigetreten sind, können Sie noch in den ersten drei Monaten eines jeden Semesters in eine Privatversicherung übertreten.

● Die Befreiung wirkt bis zum Ende Ihres Studiums.

Einige Vorteile:

● Die Privatversicherung hilft Ihnen bei den Formalitäten. Als BAföG-Empfänger erhalten Sie auch zu Ihrer privaten Krankenversicherung einen Beitragszuschuß von monatlich 38 Mark.

● Auch von allen leitenden Krankenhausärzten Ihrer Wahl können Sie sich als Privatpatient ambulant behandeln lassen.

● Sie können in ganz Europa privat zum Arzt und ins Krankenhaus gehen und bekommen die Kosten tariflich erstattet.

Die privaten Krankenversicherungen

Setzen Sie sich gleich mit einer der privaten Krankenversicherungen in Verbindung. Ihre Namen und Anschriften finden Sie auf der Rückseite.

Setzen Sie sich gleich mit einer dieser privaten Krankenversicherungen in Verbindung. Ihre Namen und Anschriften:

APK Krankenversicherungs-Aktiengesellschaft für den öffentlichen Dienst, Frankfurter Straße 50, 6200 Wiesbaden 1

Barmenia Krankenversicherung a.G. Kronprinzenallee 12–18, 5600 Wuppertal 1

Bavaria Krankenversicherungs-AG, Prinzregentenplatz 9, 8000 München 80

Bayerische Beamtenkrankenkasse (BKK), Widenmayerstraße 16, 8000 München 22

Berliner Verein Krankenversicherung a.G., Weyerstraße 79–83, 5000 Köln 1

Central Krankenversicherung AG, Hansaring 40–50, 5000 Köln 1

Colonia Krankenversicherung AG, Elsa-Brändström-Straße 10–12, 5000 Köln 1

Continentale Krankenversicherung a.G., Ruhrallee 92, 4600 Dortmund 1

Debeka Krankenversicherungsverein a.G., Ferdinand-Sauerbruch-Straße 18, 5400 Koblenz 1

Deutsche Krankenversicherung AG, Aachener Straße 300, 5000 Köln 41

Deutscher Ring Krankenversicherungsverein a.G., Ost-West-Straße 110, 2000 Hamburg 11

Europa Krankenversicherung AG, Piusstraße 137, 5000 Köln 41

Gothaer Krankenversicherung AG, Kaiser-Wilhelm-Ring 23–25, 5000 Köln 1

Hallesche-Nationale Krankenversicherung a.G., Reinsburgstraße 10, 7000 Stuttgart 1

Hanse-Merkur Krankenversicherung a.G., Neue Rabenstraße 3–12, 2000 Hamburg 36

Inter Krankenversicherung a.G., Erzbergerstraße 9–15, 6800 Mannheim 1

Landeskrankenhilfe V.V.a.G., Uelzener Straße 120, 2120 Lüneburg

Liga Krankenversicherung katholischer Priester V.V.a.G., Dr. Theobald-Schrems-Straße 3, 8400 Regensburg 1

Münchener Verein Krankenversicherung a.G., Pettenkoferstraße 19, 8000 München 2

Nova Krankenversicherung a.G., Kapstadtring 8, 2000 Hamburg 60

Partner-Gruppe Krankenversicherung AG, Berliner Straße 170–172, 6050 Offenbach 1

Pax-Krankenkasse katholischer Priester Deutschlands V.V.a.G., Blumenstraße 12, 5000 Köln 1

Pfarrerkrankenkasse V.a.G., Benrather Schloßallee 33, 4000 Düsseldorf 13

Savag Saarbrücker Krankenversicherungs-AG, Dudweiler Straße 41, 6600 Saarbrücken 3

Signal Krankenversicherung a.G., Joseph-Scherer-Straße 3, 4600 Dortmund 1

Süddeutsche Krankenversicherung a.G., Werastraße 21–23, 7000 Stuttgart 1

Universa Krankenversicherung a.G., Sulzbacher Straße 1–7, 8500 Nürnberg 20

Vereinigte Krankenversicherung AG, Fritz-Schäffer-Straße 9, 8000 München 83

Victoria-Gilde Krankenversicherung AG, Graf-Recke-Straße 82, 4000 Düsseldorf 1

Die privaten Krankenversicherungen

Im Telefonbuch sind die Namen der meisten dieser Versicherungen zu finden. Rufen Sie doch einfach an oder schreiben Sie eine Postkarte mit dem Stichwort „Student".

Zeittafel

Vorlesungszeit des Sommersemesters	vom 21. April 1987 bis 17. Juli 1987
Annahme von Bewerbungen	
a) **von deutschen Bewerbern** als Studienanfänger der	bis 15. Jan. 1987
aa) Agrarwissenschaften, Biologie, Ernährungs- und Haushaltswissenschaften, Geologie und Paläontologie, Informatik, Lebensmittelchemie, Medizin, Pharmazie, Psychologie, Rechtswissenschaften, Vermessungswesen, Volkswirtschaft, Zahnmedizin, **bei der Zentralstelle für die Vergabe von Studienplätzen, Sonnenstr. 171, 4600 Dortmund 1.** Für die Studienfächer Agrarwissenschaften, Biologie, Ernährungs- und Haushaltswissenschaften, Geologie, Informatik, Psychologie, Vermessungswesen können im Sommersemester **keine** Zulassungen erfolgen.	
bb) Kunstgeschichte, Politologie, Soziologie, Völkerkunde mit Alt-Amerikanistik, beim **Rektor der Universität, Regina-Pacis-Weg 3, 5300 Bonn 1.** Zulassungen für Völkerkunde mit Alt-Amerikanistik können nur zum Wintersemester beantragt werden.	bis 15. Jan. 1987
b) **von Ausländern** beim Rektor der Universität Bonn, Regina-Pacis-Weg 3, 5300 Bonn 1	bis 15. Jan. 1987
c) für die Fächer Biologie (2., 4. Semester), Informatik (2., 4. Semester), Lebensmittelchemie (2. bis 6. Semester), Medizin Vorklinik (2. bis 4. Semester), Medizin Klinik (1. bis 6. Semester), Pharmazie (2. bis 7. Semester), Psychologie (2., 4. und 5. bis 8. Semester), Rechtswissenschaften (2. Semester) und Zahnmedizin (2. bis 10. Semester) beim Rektor der Universität Bonn, Regina-Pacis-Weg 3, 5300 Bonn 1	bis 15. März 1987
Einschreibung für alle anderen Fächer	vom 26. Februar bis 6. März und vom 17. bis 27. März 1987
Rückmeldung zum Sommersemester 1987	nach Zugang der Unterlagen bis 27. März 1987
Belegfrist im Sommersemester 1987	vom 21. Apr. bis zum 27. Mai 1987
Exmatrikel wird im Sekretariat erteilt	nach Zusendung der Rückmeldepapiere

Die Vorlesungen fallen aus	vom 9. bis 13. Juni 1987
Dies academicus	3. Juni 1987

Abgabe der Förderungsanträge beim Studentenwerk:

Für die Studierenden der Universität Bonn nimmt das Studentenwerk Bonn — Förderungsabteilung —, Nassestraße 11, 5300 Bonn 1, im Auftrag der Universität Bonn als Amt für Ausbildungsförderung die Anträge an. Im eigenen Interesse sollten die Anträge möglichst frühzeitig gestellt werden: Wiederholungsanträge (§ 50 Abs. 4 BAföG) zwei Monate vor Beginn des Semesters, Erstanträge (§ 51 Abs. 2 BAföG) unverzüglich nach Immatrikulation

Bewerbungen um einen Wohnheimplatz (in einem Wohnheim des Studentenwerks):	Wintersemester 1987/88: bis 15. Juni 1987 Sommersemester 1988: bis 15. Januar 1988

Die Vorlesungszeit des Wintersemesters 1987/88 beginnt am 12. Oktober 1987.

Am Rosenmontag, den 2. März 1987 ist das Universitätssekretariat geschlossen. Das Universitäts-Sekretariat ist von 8.30 Uhr bis 12.00 Uhr und **während der Einschreibungsfristen** (für zulassungsfreie Studienfächer und im Hauptverfahren der von der ZVS bewirtschafteten Fächer) in dringenden Fällen von 14 Uhr bis 15 Uhr geöffnet.

Arbeitskreis Preußen

20 Uhr, Haus der ev. Kirche, Adenauerallee 37, 5300 Bonn 1: neben Univ.-Bibliothek (Parkplatz vor der Tür, U-Bahn-Station nahe).

DO., 5. 3.	R. v. Bennigsen-Foerder, Vorstandsvorsitzender der VEBA: „Energie und Umwelt"
DI., 7. 4.	Generalmajor a. D. Dr. J. Schreiber, ehem. Kommandeur Luftwaffenausbildungskommando: „Inwieweit trübt unser Blick auf NS-Zeit und deutsche Wehrmacht unser Geschichts- und Traditionsverständnis?"
DO., 30. 4.	Generalmajor W. Malecha, Stv. Inspekteur des Heeres: „Aufgaben des Territorialheeres"
DI., 2. 6.	Dr. R. C. Larson, US Forces Liaison Officer for Baden-Württemberg: „So sind die Amis" (so auch Titel seines neuesten, jetzt erscheinenden Buches)
DO., 4. 6.	Frau Prof. Dr. A.v. Stockhausen, Gustav-Siewerth-Akademie: Philosophisch-theologische Reflektion zur neueren Forschung der Naturwissenschaften – Fragen zur Anthropologie"
DO., 2. 7.	Brigadegeneral J. v. d. Recke, Kommandeur Zentrum Innere Führung: „Gedanken zur Traditionspflege in der Bundeswehr"
DI., 20.10.	Landesbischof D. H. v. Keler: „Die Beziehungen der EKD zu den osteuropäischen Kirchen"

Weitere Beiträge von Oberst i.G. Dr. Roth, Amtschef Militärgeschichtliches Forschungsamt: „Gneisenau"-Gesamtdeutsches Institut: „Die deutsche Nation" – Parl. Staatssekretär beim Bundesminister für Innerdeutsche Beziehungen Dr. Hennig – Prof. Dr. Hillgruber, Universität Köln. Die Termine standen bei Drucklegung noch nicht fest – Information gelegentlich o. a. Veranstaltungen.

AN WEN WENDET SICH DER STUDENT?

Aufgabenbereich	Auskunftgebende Stelle (Adresse s. Institutionenverzeichnis)
Anschriftenänderungen	Universitäts-Sekretariat
Anrechnung von Vorstudienzeiten	Zuständiger Prüfungsausschuß bzw. Prüfungsamt
Arbeitsvermittlung für Werk- und Gelegenheitsarbeit der Studenten	Außenstelle des Arbeitsamtes Bonn Baumschulallee 9—13
Ausländische Reifezeugnisse	Universitäts-Sekretariat
Auslandsstipendium	Akademisches Auslandsamt
Auslandsstudium	Akademisches Auslandsamt, DAAD
Beglaubigung von Urkunden und Zeugnissen	Stadtverwaltung Bonn (Polizei)
Behindertenstudium	Zentrale Studienberatung Tel. 73 70 85/6
Belegen	Universitäts-Sekretariat
Beratung in Studienfragen	Zentrale Studienberatung, Fakultäten, Sekretariat, Fachschaften
Berufsberatung	Berufsberatung, Arbeitsamt, Villemombler Str. 101, Baumschulallee 9—13
Bescheinigung von Studienzeiten	Sekretariat — Archiv
Betreuung der ausländischen Studenten	Akademisches Auslandsamt
Beurlaubung	Universitäts-Sekretariat
Darlehen	Studentenwerk (Förderungsabt.)
Deutschkurse für Ausländer	Akademisches Auslandsamt, Sprachlernzentrum
Dissertationsdruck	Rektorat, Rotaprintdruckerei
Einschreibung	Universitäts-Sekretariat
Einschreibung in das Fakultätsalbum	Fakultäten, außer der Medizinischen, Rechts- und Staatswiss. und Math.-Naturwiss. Fakultät
Erziehungsbeihilfe nach dem BVG	Studentenwerk
Exmatrikulation	Universitäts-Sekretariat
Fachschaftsvertretungen	Allgemeiner Studentenausschuß
Fakultätswechsel/Fachwechsel	Universitäts-Sekretariat
Förderung deutscher Studenten nach dem Bundesausbildungsförderungsgesetz	Studentenwerk (Förderungsabt.)
Förderung ausländischer Studenten	Akademisches Auslandsamt
Fundsachen	Hausmeister des Univ.-Hauptgebäudes und der Institute
Gasthörer	Universitäts-Sekretariat
Gebühren, Festsetzung	Universitäts-Sekretariat
Gebührenzahlung	Universitäts-Kasse
Immatrikulation	Universitäts-Sekretariat
Internationale Ferienkurse	Akademisches Auslandsamt
Krankenversicherung	Krankenkassen, Priv. Krankenversicherungen
Leistungsprüfungen	Dekanate der Fakultäten
Musikalische Betätigung	Collegium musicum
Promotionsordnungen	Dekanate der Fakultäten
Prüfungsordnungen	Prüfungsämter bzw. -ausschüsse
Psychotherapeutische Beratung	Studentenwerk

Aufgabenbereich	Auskunftgebende Stelle (Adresse s. Institutionenverzeichnis)
Rückmeldung (nur schriftlich)	Universitäts-Sekretariat
Promotions-Stipendien,	
Stipendien für deutsche Studenten	Rektorat, Studentenwerk
Stipendien für ausländische Studenten	Akademisches Auslandsamt
Studentenausweis-Zweitschrift	Universitäts-Sekretariat
Studenten-Krankenversicherungs-Pflicht	Krankenkassen — AOK —
Studentische Vereinigung, Registrierung	Allgemeiner Studentenausschuß
Studentenseelsorge	Studentenpfarrer
Studentenwohnheime	Studentenwerk
Studienberatung	Zentrale Studienberatung, Lennéstr. 39; berufsbezogene Studienberatung s. Berufsberatung; technische Studienberatung im Univ.-Sekretariat, wissenschaftliche Studienberatung in den Dekanaten, Inst., Fachvertr. und Fachgruppen
Studienbuch-Zweitschrift	Universitäts-Sekretariat
Studienkolleg für ausländische Studenten	Studienkolleg, Am Hof 28 (Röhrscheid)
Studium Universale	Büro Univ.-Hauptgebäude
Umschreibungen, Fachwechsel	Universitäts-Sekretariat
Unfallversicherung	Rektorat
Vorlesungsverzeichnis, Vertrieb	Buchhandel
Wohnheimplatz	Studentenwerk
Wohnungswechsel (schriftl. Anzeige)	Universitäts-Sekretariat
Zimmervermittlung	Studentenwerk
Zulassung zum Studium	Universitäts-Sekretariat
Zulassungsbeschränkungen	Universitäts-Sekretariat
Zweiteinschreibung	Universitäts-Sekretariat

KRÖBER
Ihr Optiker am Friedensplatz

Fachabteilung für Hörgeräte
Contactlinsen-Institut

5300 Bonn 1
Sternstraße 73
Tel. 0228/636009 u. 636068

STUDIENBERATUNG

Fakultät bzw. Fachbereich	Studienberater	Sprechstunden
Zentrale Studienberatung	Lennéstraße 39 Frau D. Elsner Herr D. Herrmann Frau Dr. E. Lange Frau Dr. C. Pfleiderer Herr Dr. W. Wickel	Sprechzeiten Mo—Fr 8.30—12, Mo—Fr 14—16 für Berufstätige zusätzlich Di 16—18 Beratungstermine nach telefonischer Vereinbarung unter Tel. 73 70 80
Evang. Theologie	In den ersten Semestertagen findet für Erstsemester eine Informationsveranstaltung mit Studienberatung statt. Der Termin wird durch Anschlag bekanntgegeben.	
	Für Schüler: Dr. Manfred Oeming, Studieninspektor im Ev.-Theol. Stift, Tel. 73 22 00	nach Vereinbarung
	Für Lehramtsstudenten (Ev. Religionslehre): Proff. Gräßer, zur Mühlen.	Sprechstunden: s. Evang.-Theol.-Fakultät.
Katholische Theologie	AOR Dr. W. Hamm Tel. 73 78 24 Wiss. Mitarbeiter	Di 10—11, Fr 9—10 Do 10—12
	Th. Kauf Wiss. Mitarbeiter H. J. Scheidgen	Do 10—12
Rechtswissenschaft	Allgemein: Dr. von Olshausen	Di 11—13, in der 1. Semesterwoche: Mo—Fr 11—13 (im Wintersemester freitags nicht), Lennéstraße 35, Tel. 739261 insbes. f. Studienortwechsler zur Koordinierung des Studienplans
	Für Wahlfächer alten Rechts und neuen Rechts: s. besondere Mitteilung im Lehrveranstaltungsteil	
Wirtschafts- und Gesellschaftswissenschaften	Dipl.-Vw. W. Luft	nach Vereinbarung Tel. 73 91 87/88
Medizin	Prof. Grote Physiologisches Institut Nußallee 11, Tel. 73 24 03 (Studienkommission Vorklinischer Abschnitt)	nach Vereinbarung

Fakultät bzw. Fachbereich	Studienberater	Sprechstunden
	Prof. Spitznas Augenklinik u. Poli-Klinik, Bonn Venusberg Abbéstr. 2, Tel. 2 80 26 46 (Studienkommission Klin. Abschnitt I und II).	nach Vereinbarung
	Prof. Dengler Medizinische Klinik Bonn-Venusberg Tel. 2 80 22 16 — Stellvertreter f. Belange des Praktischen Jahres: Prof. Trübestein Med. Poliklinik, Tel. 65 29 81 — (Studienkommission Klin. Abschnitt III)	nach Vereinbarung
Zahnheilkunde	OA Dr. A. Malchau Tel. 65 29 81	Do 11—11.30
Philosophische Fakultät:		
Philosophisches Seminar A	Koordination: Prof. Dr. Baumanns. Zu den Assistentensprechstunden vgl. die Anschläge.	Fr 15—16 Uhr Tel. 73 77 42 u. über Geschäftszimmeranschluß 73 73 27
Philosophisches Seminar B	Akad. Oberrat H. G. Jüssen	s. Anschlag beim Philos. Seminar B
Logik und Grundlagenforschung	R. Niederée	nach Vereinbarung im Seminar Beringstr. 6, 1. Stock Tel. 73 37 10
Erziehungswissenschaft	Dr. Claßen In der ersten Woche des Semesters ausführliche Beratung zu Veranstaltungen und Studiengängen	Di 17—17.45, Do 10—11, Tel. 73 77 54
Psychologie	Dr. Fooken Tel. 55 04 11	Mi 14—15
	Dr. Vollmann Tel. 55 04 27	Mo 8.30—9.30
Sprachwissenschaft	Prof. Knobloch Tel. 73 76 92 Prof.G. Schmidt Dr. Jankuhn Dr. Ködderitzsch Tel. 73 76 92	Sprechstunden nach den Vorlesungen Mo, Di, Do, Fr 12—13 Sprechstunden nach Vereinbarung
Kommunikationsforschung und Phonetik	Dr. Heidrich Tel. 73 56 32	s. Lehrveranstaltungen: Kommunikationsforschung und Phonetik

Fakultät bzw. Fachbereich	Studienberater	Sprechstunden
Klass. Philologie	sämtliche Direktoren, Professoren, Assistenten und	zu den üblichen Sprechstunden
	Dr. K. A. Neuhausen Tel. 73 77 47	s. Aushang am Philolog. Sem.
Mittellateinisches Seminar	Dr. Könsgen Tel. 73 78 15	Do 11—12
Germanistisches Seminar	AD J. Krause Tel. 73 73 20	Mo—Fr 11—12
	Professoren und wiss. Mitarbeiter	Besondere Beratungstermine für Erst- und Neuimmatrikulierte zu Semesterbeginn: Siehe Aushang.
Vergleichende Literatur-wissenschaft	Prof. Koppen	Do 11—12 (in den ersten zwei Semesterwochen)
Skandinavistik	Prof. Beck	nach Aushang
Niederlandistik	Prof. Erben	nach Aushang
Volkskunde	Prof. Cox Tel. 73 76 18	Di 11—12
Romanisches Seminar	AOR Dr. W. Jung Tel. 73 76 35	Di—Fr 11—12
Englisches Seminar	Priv.-Doz. Dr. E. Kreutzer Tel. 73 76 21	s. Aushang
Slavistisches Seminar	Wiss. Assistent Ludger Udolph Tel. 73 72 05	Mi 15
	Wiss. Angestellter Hartmut Trunte Tel. 73 75 22	Fr 14
	Prof. Keipert Tel. 73 72 72	Do 12
	Prof. Rothe Tel. 73 72 44	Mo 11
Orientalistik	Prof. Schützinger Tel. 73 74 74	nach Vereinbarung
Indologisches Seminar	Prof. Dr. Michael Hahn, Prof. Dr. Monika Thiel-Horstmann Tel. 73 74 24	Sprechstunde nach Vereinbarung Mo 11—12.30
Sinologisches Seminar	Prof. Dr. R. Trauzettel	nach den Vorlesungen
	Michael Quirin, M.A.	und nach Vereinbarung
	Dr. von Franz Tel. 73 77 28	nach Vereinbarung
Japanologie	Dr. Taranczewski Tel. 73 72 24	im Japanolog. Seminar, nach Vereinbarung Regina-Pacis-Weg 7
Vergleichende Religions-wissenschaft	U. Vollmer Am Hof 34, Tel. 73 73 24	Di 10—12
Vor- und Frühgeschichte	Prof. Ozols Tel. 73 74 66	Do 17

Fakultät bzw. Fachbereich	Studienberater	Sprechstunden
Alte Geschichte	Dr. H. P. Kohns Tel. 73 75 18 AR Dr. W. Will Tel. 73 04, Mo 17—18 Dr. A. Rösger, Wiss.Ass. Tel. 73 89, DO 16—17	zu den üblichen Sprechstunden Do 15—16
Mittelalterl. und neuere Geschichte	Dr. M. Ditsche, Dr. H. Ebling, Dr. F. Schönert-Röhlk	Sprechstunden siehe Anschlag im Histor. Seminar, Di 14.30—16.00
Geschichtliche Landeskunde der Rheinlande	Prof. Dr. Georg Droege, Dr. W. Herborn Tel. 73 74 84	Mi 10—13
Osteuropäische Geschichte	Prof. Dr. A. Fischer Tel. 73 73 93 Prof. Dr. H. G. Linke Tel. 73 75 96	Mi 12—13 und nach Vereinbarung nach Vereinbarung und Di 9.30
Historische Geographie	Prof. Dr. K. Fehn Tel. 73 76 50 Dr. R. Graafen Tel. 73 36 90	Di 9.30—11 Di 9—10
Politische Wissenschaft/ Sozialwissenschaften	Prof. H. H. Knütter Am Hofgarten 15, Tel. 73 84 25/26	Mo 12—13 oder nach tel. Vereinbarung
Soziologie	Dr. Krüll Tel. 73 84 25/26	nach Vereinbarung
Klass. Archäologie	Prof. Dr. H. Gabelmann, Bonn, Am Hofgarten 21, Tel. 73 77 35	Di 11
Christl. Archäologie	Prof. Dr. J. Engemann Tel. 73 74 54	nach den Lehrveranstaltungen während der Sprechzeiten
Orientalische Kunstgeschichte	Prof. Lützeler Tel. 73 72 12	Mo 16—17, Seminar f. orient. Kunstgeschichte
Kunstgeschichte	Assistent Tel. 73 72 92	Mo—Do 11—13, im Kunsthist. Institut
Ethnologie	Dr. Meyers Tel. 73 74 29	Di 16—18 im Seminar, Regina-Pacis-Weg 7
Alt-Amerikanistik	Dr. Roswitha Hartmann Tel. 73 73 01	Mi 11.30—13 im Seminar, Regina-Pacis-Weg 7
Zentralasiatische Philologie	Dr. Veit Tel. 73 74 58 Dr. Kaschewsky Tel. 73 77 18	nach Vereinbarung nach Vereinbarung

Mathematisch-Naturwissenschaftliche Fakultät:

Studienberater Reine Mathematik	Dr. B. Schmidt, Beringstr. 4, Zimmer 12, Tel. 73 31 80 Dr. K. Leschinger, Beringstr. 4, Zimmer 35, Tel. 73 37 95	Di 11—12 und nach Vereinbarung Mi 11—12

Fakultät bzw. Fachbereich	Studienberater	Sprechstunden
Angewandte Mathematik	Dr. O. Brandt, Wegelerstr. 6, Zimmer 402, Tel. 73 34 20	Mi 16—17 (während des Semesters)
Mathematik (Lehramt)	Prof. Dr. P. Bungartz, Wegelerstr. 10, Zimmer 342, Tel. 73 22 11	Do 10—12
	Dr. P. Klein, Beringstr. 6, Zimmer 24	Di 11—12 (während der Vorlesungszeit und nach Vereinbarung)
Informatik	Dipl.-Inf. J. Germscheid, Bertha-von-Suttner-Platz 6, Zimmer 302, Tel. 73 87 25	Mi 14—16
Astronomie	Dr. E. Lamla, Bonn, Auf dem Hügel 71, Zimmer 316, Tel. 73 36 55	Fr 10—12
Physik	Prof. Dr. G. Nöldeke Physik. Inst., Zimmer 142, Tel. 73 23 13 für Studierende des Lehramts	nach den Lehrveranstaltungen
	Studienprof. W. Schuh, Inst. f. Angew. Physik Zimmer 207, Tel. 73 34 84	Mo 9—11 und nach Vereinbarung
Chemie	Dr. H. Brokopf, Anorg.-Chem. Institut, Bonn, Gerh.-Domagk-Str. 1, Raum 3030, Tel. 73 26 64	Mo 8.30—9.30 Fr 8.30—9.30
	Prof. Dr. E. Steckhan, Organ.-Chem. Institut, Gerhard-Domagk-Str. 1, Tel. 73 26 53	Di, Fr. 11—12
Lebensmittelchemie	Prof. Dr. Glombitza Nußallee 6, Zi. 202 Tel. 73 32 52	Mo 9—10 Fr 9—10
	Prof. Dr. Pfeilsticker für die Landwirtsch. Fakultät Tel. 73 37 97	nach Vereinbarung
Physikalische Chemie	Dr. Peter Schuff, Bonn, Wegelerstr. 12, Zi. 101, Tel. 73 22 66	Di 15—17
Pharmazie	Dr. Brigitte Mühlenbruch, AOR, Pharmazeutisch-Chemisches Institut Bonn, An der Immenburg 4, Tel. 73 52 21	Di 10—12
Pharmazeutische Biologie	Dr. Marie-Luise Koch Inst. f. Pharm. Biologie, Nußallee 6, Tel. 73 32 53	Di—Fr 9—10
Geologie	Prof. Dr. J. Nagel Tel. 73 23 97	nach Vereinbarung

Fakultät bzw. Fachbereich	Studienberater	Sprechstunden
	Dr. J. Thein, Bonn, Nußallee 8, Tel. 73 24 88	
Mineralogie/ Kristallographie	Prof. Recker, Poppelsdorfer Schloß, Tel. 73 27 69	nach Vereinbarung
Mineralogie (Petrologie — Geochemie — Lagerstättenkunde)	Prof. S. Hoernes Poppelsdorfer Schloß Tel. 73 27 33	nach Vereinbarung
Paläontologie	Prof. Winfried Haas, Bonn, Nußallee 8, Tel. 73 29 56	Di 11—12
Geographie	Prof. Dr. G. Aymans — Diplom — Tel. 73 73 82	Di 11—13
	Dr. G. Thieme — Diplom — Tel. 73 55 96	Mi 9—11, 14—16
	Prof. Dr. W. Matzat — Lehramt — Tel. 73 72 84 alle: Franziskanerstr. 2	s. Semesteranschlag
Meteorologie	Dr. M. Kerschgens Tel. 73 51 02; Dr. Ch. Koch Tel. 73 51 95; Dr. E. Schaller Tel. 73 51 94; Bonn, Auf dem Hügel 20	nach Vereinbarung
Biologie	Prof. Dr. G. Stein, Zool. Institut, Poppelsdorfer Schloß, Zimmer 33, Tel. 73 54 60	Mo u. Mi 11—12

Landwirtschaftliche Fakultät:

Agrarwissenschaften (Praktikantenamt)	AOR Alfred Sommer, Bonn, Meckenheimer Allee 174, Zi. 6, Tel. 73 31 46	Mo und Fr 9—12 weitere Termine s. Terminplan und nach Vereinbarung
Ernährungs- und Haushaltswissenschaft	1. *Informationsmaterial:* AOR Alfred Sommer, Dekanatsgebäude, Meckenheimer Allee 174, Zi. 6 5300 Bonn Tel. 73 31 46	Di 14—15

Fakultät bzw. Fachbereich	Studienberater	Sprechstunden
	2. *Fachbezogene Beratung Dipl.-Studiengang, speziell Studienrichtung E*	
	Dr. troph. Otmar Schmitz Abt. Veterinär- und Lebensmittelhygiene Carl-Troll-Str. 10 (Geflügelstation) 5300 Bonn Tel. 73 28 14	Di 15—16
	3. *Fachbezogene Beratung Dipl.-Studiengang, speziell Studienrichtung H und Lehramt*	
	Prof. Dr. Barbara Seel, Abt. Wirtschaftslehre des Haushalts, Meckenheimer Allee 174 5300 Bonn Tel. 73 31 24	Di 16—17 Do 16—17
Vermessungswesen	Prof. Hermann Seeger, Bonn, Nußallee 17 Tel. 73 26 20	Mo—Fr 9—11 (nach vorheriger tel. Vereinbarung)
	Reg.Verm. Amtsrat Heinz-Dieter Sucker Tel. 73 26 22	Mo—Fr 9—11 (nach vorheriger tel. Vereinbarung)

Pädagogische Fakultät:
5300 Bonn, Römerstr. 164

Diplomstudiengang Erziehungswissenschaft (Dipl-Päd.)	Prof. Dr. Steindorf Raum 1108 Tel. 55 03 18	Di 12—13
Promotionsstudiengang (Dr. paed.)	Prof. Dr. Helmut Schmidt Raum A 204, Tel. 55 04 40	Mo 14—16

Fachbezogene Fragen des Lehramtsstudiums: siehe Aushang

(Die Angaben „Neubau" und „Altbau" beziehen sich auf das Gebäude Römerstr. 164)

Allgemeine Pädagogik	Neubau, 11. OG
Schulpädagogik	Neubau, 11. OG
Philosophie	An der Schloßkirche 1
Psychologie	Neubau, 5. OG
Soziologie	Neubau, 9. OG
Wirtschaftswissenschaft	Neubau, 9. OG
Politikwissenschaft	Neubau, 10. OG
Evangelische Religionspädagogik	An der Schloßkirche 1
Katholische Theologie und ihre Didaktik	An der Schloßkirche 1
Deutsche Sprache und Literatur sowie ihre Didaktik	Altbau, Erdgeschoß
Englische Sprache und ihre Didaktik	Altbau, Erdgeschoß
Geschichte und ihre Didaktik und Politische Bildung	An der Schloßkirche 1

Fakultät bzw. Fachbereich	Studienberater	Sprechstunden
Geographie und ihre Didaktik		Altbau, 4. OG
Mathematik und ihre Didaktik		Altbau, 4. OG
Chemie und ihre Didaktik		Altbau, 3. OG
Physik und ihre Didaktik		Altbau, 2. OG
Biologie und ihre Didaktik		Neubau, 7. OG
Hauswirtschaftswissenschaft und ihre Didaktik		Altbau 3. OG
Sportwissenschaft und Sport		Bonn Venusberg, Nachtigallenweg 86 Sportgebäude, Römerstr. 164

PRESSE-SEMINARE SIEBERT I und II
PR-SEMINARE SIEBERT I und II
(Seminare für Öffentlichkeitsarbeit)

Neue Medien - viele Berufschancen - mediengerecht schreiben lernen
Dokument für Bewerbungsunterlagen

Seminare I für Anfänger
Seminare II für Fortgeschrittene

Leitung: berufs- und ausbildungserfahrene Redakteurin und Dozentin
Gebühr: 50 DM pro Seminar plus 10 DM für das Dokument
Zeit: Samstags von 9 – 15 Uhr in Bonn-Mitte

Auskunft und Anmeldung nur bei Frau Siebert persönlich:
Telefon: 02 28 / 34 45 07 (ab 19 Uhr)

GESCHICHTE DER UNIVERSITÄT BONN

Eine Hochschule in Bonn haben gegen Ende des 18. Jahrhunderts die letzten hier residierenden Kurfürsten-Erzbischöfe von Köln errichtet. 1777 als Akademie gegründet, wurde sie, die der Förderung der „Aufklärung" in den rheinischen Landen dienen sollte, im Jahre 1786 zur Universität erhoben; doch schon ein Jahrzehnt später fiel sie den durch die große französische Revolution ausgelösten politischen Umwälzungen zum Opfer.

Nachdem die Rheinlande 1815 an Preußen gefallen waren, ist dann die heutige Bonner Universität durch König Friedrich Wilhelm III. am 18. Oktober 1818 gestiftet worden. An diesem Tage beginnt das Akademische Jahr und übernehmen Rektor und Dekane ihre Ämter. Wie die Universitäten Berlin (1809) und Breslau (1811) war die Universität Bonn eine Schöpfung jenes Zeitalters, in dem der Geist des Idealismus unter der Führung Wilhelm von Humboldts die preußische Kulturpolitik bestimmte.

Von vornherein gab es hier neben der Juristischen, Medizinischen und Philosophischen Fakultät zwei Theologische Fakultäten. Aus der Philosophischen Fakultät wurde 1928 die Staatswissenschaftliche Sektion in die Juristische Fakultät eingegliedert, 1936 spaltete sich die Mathematisch-Naturwissenschaftliche Sektion als eigene Fakultät ab. Die ehemalige Landwirtschaftliche Hochschule in Bonn-Poppelsdorf, entstanden aus der 1847 gegründeten Landwirtschaftlichen Lehranstalt, die 1861 in eine Akademie und 1920 in eine Hochschule umgewandelt worden war, ist 1934 der Universität angegliedert worden und bildet heute deren Landwirtschaftliche Fakultät. 1980 wurde die Abt. Bonn der PH Rheinland als Pädagogische Fakultät eingegliedert.

Mit dem organisatorischen Ausbau der Universität ging die räumliche Ausdehnung Hand in Hand. Sie war zunächst angewiesen gewesen auf das ehemalige kurfürstliche Residenzschloß (1697—1702 von Enrico Zuccali begonnen, seit 1716 nach den Plänen des französischen Architekten Robert de Cotte weitergeführt, 1777 teilweise abgebrannt, 1895 und 1926—1930 in Anlehnung an die alten Pläne ausgebaut) und auf das frühere kurfürstliche Jagdschloß Clemensruhe in Poppelsdorf (nach 1715 auch nach Plänen de Cottes errichtet). Im Laufe des 19. Jahrhunderts entstanden dann für die Kliniken und medizinischen.Institute im Norden der Stadt, für die landwirtschaftlichen und einen Teil der naturwissenschaftlichen Disziplinen in dem Ortsteil Poppelsdorf eigene Gebäude. Das nun als Universitätshauptgebäude bezeichnete Stadtschloß und die Kliniken wurden bei einem Bombenangriff am 18. Oktober 1944 größtenteils zerstört. Spätere Luftangriffe legten auch Schloß Poppelsdorf teilweise in Trümmer. Bereits 1945 wurde die Wiederherstellung bzw. der Neuaufbau in Angriff genommen. Am 30. Juni 1951 konnte das erneuerte Hauptgebäude feierlich eingeweiht werden; auch das Poppelsdorfer Schloß ist wiedererstanden. Die geisteswissenschaftlichen Fakultäten haben ihr Zentrum im Universitätshauptgebäude, während die Kliniken auf dem Gelände des Venusberges modern ausgestaltete Heimstätten fanden und die Institute der Mathematisch-Naturwissenschaftlichen und der Landwirtschaftlichen Fakultät im Stadtteil Poppelsdorf und auf dem Immenburggelände liegen. Am Rheinufer ist der Neubau der Universitäts-Bibliothek errichtet worden. Dieser gegenüber liegen die im Jahre 1967 fertiggestellten Neubauten der Rechts- und Staatswissenschaftlichen Fakultät.

Die Aufgliederung und Spezialisierung klassischer Fächer, das Anwachsen des Personals (Stand 1979: 466 o. Proff. und Wissenschaftl. Räte, 48 Dozenten, 150 Privatdozenten, ca. 2000 Assistenten und wissenschaftliche Mitarbeiter, 1100 Angestellte und 500 Arbeiter), vor allem aber die stetig steigenden Studentenzahlen (1950 nach Aufhebung des Nachkriegs-Numerus-clausus 5000, 1960: 10 000; 1968: 15 000; WS 1979/80 trotz des neuen Numerus-clausus etwa 30 500; WS 80/81, über 35 000, WS 1981/82 ca. 37 500) haben seither zu allerdings noch immer unzureichenden weiteren Neubauten, Erweiterungen und auch zu vielerlei Aushilfen geführt, so u. a. für die datenverarbeitenden Institutionen, die Medizin, die Biologie und nach langen Jahren des Wartens auch für die Chemischen Institute. Daneben wurden die sozialen Einrichtungen verbessert, z. B. mit der Vermeh-

rung und Verbesserung der Mensen und dem Bau von weiteren Wohnheimen, die im Sommer 1979 fast 3000 Studenten aufnehmen können.

Zur Geschichte der Universität: M. Braubach, Kleine Geschichte der Universität Bonn 1818—1968; Bonn 1968; vgl. auch die Literaturhinweise am Ende des Vorlesungsverzeichnisses.

RHEINISCHE FRIEDRICH-WILHELMS-UNIVERSITÄT BONN

MITGLIEDSCHAFTEN

Landesrektorenkonferenz in Nordrhein-Westfalen

Westdeutsche Rektorenkonferenz, Bonn-Bad Godesberg

Ständige Konferenz der Rektoren und Vizekanzler der Europäischen Universitäten

Association Internationale des Universités, Paris

Deutscher Akademischer Austauschdienst e. V., Bonn-Bad Godesberg

Deutsche Forschungsgemeinschaft, Bonn-Bad Godesberg

PARTNERSCHAFTEN MIT AUSLÄNDISCHEN UNIVERSITÄTEN

Toulouse in Frankreich

Warschau in Polen

Waseda/Tokio in Japan

EHRENSENATOREN

Dr. jur. (LL. D.), Dr.-Ing. h. c. H. E. John McCloy, New York

William Fulbright, Washington, USA

Prof. Dr. Kurt Hansen, Leverkusen

Altbundespräsident Walter Scheel, Köln

Altbundespräsident Prof. Dr. Karl Carstens, Meckenheim

Staatspräsident Prof. Dr. Francesco Cossiga, Rom

EHRENBÜRGER

Prof. Dr. Gustav Schaum, Wiesbaden

Dr. h. c. Udo Klausa, Königswinter-Ittenbach

Dr. h. c. Eberhard Freiherr von Medem, Düsseldorf

Prof. Dr. Claude Chalin, Toulouse

Hanns Willy Graeff, Bonn

TRÄGER DER MEDAILLE

Wilhelm Wolbers, Münster

Prof. Dr. Mariano da Rocha Filho, Universität Santa Maria in Rio Grande do Sul, Brasilien

Prof. Dr. Artur Primavesi, Universität Santa Maria, Brasilien

Alfred Hüwel, Bonn

Dr. Werner Klett, Bonn

Prof. Dr. Dr. h. c. Jean Sermet, Universität Toulouse

Karl-Heinz Menge, Leverkusen

Karl-Heinz Grunwald, Bad Honnef

Prof. Dr. Sieghard Riegel, Madison, Wisconsin, USA

Dr. Colin Maiden, Universität Auckland, Neuseeland

Prof. Dr. Tsukasa Shimizu, Waseda-Universität, Tokio

Sir Rex Richards, Universität Oxford

Adolf Rambold, Meerbusch

ORGANE UND VERWALTUNG

Für Schüler, Lehrlinge und Studenten führen wir das Privatkonto gebührenfrei.

Sie haben dadurch Vorteile:
Sie zahlen keine Buchungsgebühren,
und auch die Tagesauszüge
oder die Monatsauszüge sind
gebührenfrei.

BfG: Die Bank für Gemeinwirtschaft.
5300 Bonn 1, Berliner Freiheit 36, Tel. (0228) 7220,
Maximilianstraße 14, Tel. (0228) 633968,
Bad Godesberg, Am Michaelshof 4b,
Tel. (0228) 355073/74,
5200 Siegburg, Holzgasse 36
Telefon (02241) 66021-22

RHEINISCHE FRIEDRICH-WILHELMS-UNIVERSITÄT BONN

Regina-Pacis-Weg 3, Postfach 2220, 5300 Bonn 1
Telefon (0228) 73-1, Telex: 8 86 657

ORGANE UND VERWALTUNGSSTELLEN

RECTOR MAGNIFICUS

Prof. Dr. med. Kurt Fleischhauer

Sprechstunden nur nach Anmeldung in Zi. 106, Hauptgebäude, Regina-Pacis-Weg 3,
Vorzimmer: Frau Alice Kierdorf, Tel. 73 72 97 und 73 72 62
Assistent des Rektors: Dr. Heinz Theisen, Tel. 73 76 01

PROREKTOR

Prof. Dr. theol. Franz Böckle
Tel. 73 78 16 und 73 73 42

KANZLER

Dr. Wilhelm Wahlers
Vorzimmer: Frau Rosemarie Roßrucker, Tel. 73 72 63 und 73 72 96

SENAT

Rektor	Prof. Kurt Fleischhauer
Prorektor	Prof. Franz Böckle
Dekan der Kath.-Theol. Fakultät	Prof. Frank Lothar Hossfeld
Dekan der Ev.-Theol. Fakultät	Prof. J. F. Gerhard Goeters
Dekan der Rechts- u. Staatswiss. Fakultät	Prof. Bernhard Korte
Dekan der Medizinischen Fakultät	Prof. Siegfried Lehnert
Dekan der Philosophischen Fakultät	Prof. Konrad Repgen
Dekan der Math.-Nat. Fakultät	Prof. Stefan Hildebrandt
Dekan der Landwirtschaftl. Fakultät	Prof. Heiner Sommer
Dekan der Pädagogischen Fakultät	Prof. Heinz Denk
Vorsitzende des Rates der Wissensch. Mitarbeiter	Dr. Gisela Mülhens-Matthes
Vorsitzender des Allgemeinen Studentenausschusses	stud. Uwe Altemöller
Wahlsenator der Kath.-Theol. Fakultät	Prof. Gottfried Bitter
Wahlsenator der Ev.-Theol. Fakultät	Prof. Karl-Heinz zur Mühlen
Wahlsenator der Rechts- u. Staatswiss. Fakultät	Prof. Hans-Jacob Krümmel
Wahlsenator der Rechts- u. Staatswiss. Fakultät	Prof. Fritz Ossenbühl
Wahlsenator der Medizinischen Fakultät	Prof. Edgar Thofern
Wahlsenator der Medizinischen Fakultät	Prof. Otto Hockwin
Wahlsenator der Philosophischen Fakultät	Prof. Hans Rothe
Wahlsenator der Philosophischen Fakultät	Prof. Siegfried Kross
Wahlsenator der Math.-Nat. Fakultät	Prof. Siegfried Penselin
Wahlsenator der Math.-Nat. Fakultät	Prof. Max Römer
Wahlsenator der Landwirtschaftl. Fakultät	Prof. Dietrich Born
Wahlsenator der Pädagogischen Fakultät	Prof. Walter Neubauer
Wahlsenator der Pädagogischen Fakultät	Prof. Heinrich-Josef Klein

Wahlsenator der Wissensch. Mitarbeiter	Dipl.-Ing. Wolfgang Schauerte
Wahlsenator der Wissensch. Mitarbeiter	AOR Wolfgang Schmiedecken
Wahlsenator der Studentenschaft	stud. Susanne Scholtyssek
Wahlsenator der Studentenschaft	stud. Detlef Zylka

DEKANATE

Katholisch-Theologische Fakultät

Am Hof 1, Hauptgebäude — Erdgeschoß, Tel. 73 73 44 und 73 73 43
Dekan: Prof. Dr. Frank Lothar Hossfeld
Sprechstunden des Dekans: Di 9
Dekanatsbüro: Ltd. Dekanatsangestellte Eva-Maria Hyna; Gerda Schulte
Geschäftszeit: Mo—Fr 10—12

Evangelisch-Theologische Fakultät

Am Hof, Hauptgebäude — Erdgeschoß, Tel. 73 73 45 und 73 73 66
Dekan: Prof. Dr. J. F. Gerhard Goeters
Sprechstunden: Di, Fr 9—10
Dekanat: Ltd. Dekanatsangestellte Gudrun Ullmann
Geschäftszeit: Mo—Fr 10—12

Rechts- und Staatswissenschaftliche Fakultät

Adenauerallee 24—42, Tel. 73 91 01
Dekan: Prof. Dr. Bernhard Korte
Sprechstunde: Mi 11
Vorzimmer des Dekans: Gisela Köhler, Annette Knoche
Dekanatsbüro: Karl Heinz Schauten
Geschäftszeit: Mo—Fr 9—13

Medizinische Fakultät

Am Hof, Hauptgebäude — Erdgeschoß, Tel. 73 72 98 und 73 72 46
Dekan: Prof. Dr. Dr. Siegfried Lehnert
Sprechstunden: nach Vereinbarung
Dekanatsbüro: Erika Eispert, Claudia Bolz, Martina Alfter
Geschäftszeit des Dekanatsbüros: Mo, Di, Do 9—12
Büro f. d. Praktische Jahr, Med. Poliklinik: Ingrid Hackenauer, Tel. 65 29 81, App. 506

Philosophische Fakultät

Am Hof, Hauptgebäude — Erdgeschoß, Tel. 73 72 95 und 73 72 68
Dekan: Prof. Dr. Konrad Repgen
Sprechstunden: Di 9—10
Dekanatsbüro: Ltd. Dekanatsangestellte Ursula Nehiba; Marianne Spürkel
Prüfungsangelegenheiten: Monika Deklerk, Tel. 73 23 47
Geschäftszeit: Mo—Fr 10—12 Uhr

Mathematisch-Naturwissenschaftliche Fakultät

Wegelerstraße 10, Tel. 73 22 45, 73 22 33
Dekan: Prof. Dr. Stefan Hildebrandt
Sprechstunden: nach Vereinbarung
Dekanatsbüro: Ltd. Dekanatsangestellte Leonore Kerscher
Promotionsangelegenheiten: Gerda Jost, Tel. 73 22 32
Geschäftszeit: Mo—Fr 9—12

Landwirtschaftliche Fakultät

Meckenheimer Allee 174, Tel. 73 28 66, 73 28 67, 73 28 68
Dekan: Prof. Dr. Heiner Sommer
Prodekan: Prof. Dr. Hermann Seeger
Dekanat: Ltd. Dekanatsangestellte Gisela Stadelmaier
Sachbearbeitung: Petra Duwe-Sonntag
Praktikantenamt: AOR Alfred Sommer, Tel.: 73 31 46
Geschäftszeit: Mo u. Fr 9—12 und nach telef. Vereinbarung

Pädagogische Fakultät

Römerstraße 164, Tel. 55 01
Dekan: Prof. Dr. Heinz Denk
Sprechstunden: Auskunft Zimmer 128, Tel. 55 02 14
Vorzimmer des Dekans: Marianne Bialowons
Dekanatsbüro: Helga Giermann, Brigitte Pongratz

BEIRAT DER UNIVERSITÄT

Vorsitzender: Rektor

Mitglieder: Walter Bargatzky, Staatssekretär a. D., Bonn-Ippendorf; Johannes Bergius, Bonn-Bad Godesberg; Karl Bewerunge, MdB, Münster; Josef Brinkhues, Bischof der Altkathol. Kirche in Deutschland, Bonn; Dr. E. Daerr, Generaloberstabsarzt, Bonn; Dr. Hans Daniels, Oberbürgermeister, Bonn; Dr. Franz Drügh, Generalstaatsanwalt, Bonn; Dr. G. Fels, Oberstudiendirektor, Bonn; Dr. Franz Geks, Leverkusen; Theodor Herbert, Buchhändler, Bonn; Dr. Wolfgang Hesse, Oberstadtdirektor a. D., Bonn; Dr. Wolfgang Höpker, Journalist, Bonn; Alfred Hüwel, Stadtdirektor a. D., Bonn; Peter Kraemer, Oberbürgermeister a. D., Bonn; Dr. Alphons Kugelmeier, Rechtsanwalt, Bonn; Dr. Willy Lehmann, Konsul, Bonn; Franz-Josef Lillotte, Präsident des Landesamtes für Agrarordnung Nordrhein-Westfalen, Münster; Rektor Helmut Meigen, Bonn; Dr. Hartmut Rahn, Generalsekretär der Studienstiftung des Deutschen Volkes, Bonn-Bad Godesberg; Dipl.-Kaufmann Herbert Röhren, Hauptgeschäftsführer a. D. der Industrie- und Handelskammer, Bonn; lic. theol. Gerhard Sass, Bonn-Bad Godesberg; Dr. Karl-Friedrich Scheidemann, Ministerialdirektor im Bundesministerium für Bildung und Wissenschaft, Bonn; Dr.-Ing. Willi Sinnecker, Krefeld; Dr. Wilhelm Schmülling, Verwaltungsrat a. D., Bonn-Beuel; Professor Dr. Josef Stralau, Bonn-Bad Godesberg; Bernhard Tacke, Vorstandsmitglied im Deutschen Gewerkschaftsbund, Düsseldorf.

SENATSKOMMISSIONEN

Koordinierungs-Kommission

Vorsitzender: Rektor
Mitglieder: Prorektor, Rector designatus, die Vorsitzenden der Personal-, der Finanz- sowie der Bau- und Grundstückskommission; der Direktor der Klinischen Anstalten; Vorsitzender des Konvents gemäß § 77 UV; Kanzler

Verfassungs-Kommission

Vorsitzender: Rektor
Mitglieder: Proff. K. D. Bracher, K. W. Glombitza, U. Heifer, M. Honecker, S. Kross, F. Ossenbühl, M. Römer, J. Salzwedel, K. Schlaich; Dr. Elsbeth Scharf-Siegers, Dr. Rudolf Brack
Studenten: Lars Ihde, Petra Schmitt

Personal-Kommission

Vorsitzender: Prof. H. Rollnik
Stellvertretender Vorsitzender: Prof. H.-J. Krümmel
Mitglieder: Proff. H. Denk, G. Droege, M. Honecker, G. Kersting, S. Kross, M. Römer, H. Waldenfels, H. C. Weltzien
Wiss. Mitarbeiter: Dr. G. Mülhens-Matthes, AOR W. Schmiedecken; Studenten: Andreas Peters, Vera Vordenbäumen
Fachvertreter mit beratender Stimme: Bibliotheksdirektor, der Vorsitzende des Personalrates, der Vorsitzende des Personalrates der Wissenschaftlichen Mitarbeiter, der Leiter des Regionalen Hochschulrechenzentrums

Finanz-Kommission

Vorsitzender: Prof. H.-J. Krümmel
Stellvertr. Vorsitzender: Prof. H. Rollnik
Mitglieder: Proff. G. Droege, M. Honecker, S. Kross, M. Römer, Helmut Schmidt, H. Waldenfels, H. G. Weltzien;
Wiss. Mitarbeiter: Dr. G. Mülhens-Matthes, Dipl.-Ing. W. Schauerte
Studenten: Andreas Peters, Vera Vordenbäumen
Fachvertreter mit beratender Stimme: Bibliotheksdirektor

Bau- und Grundstücks-Kommission

Vorsitzender: Prof. H. Pohl
Mitglieder: Proff. K. Borchard, G. Goeters, L. Hönnighausen, H. Jorissen, R. Keller, J. Müller Hofstede, J. Pietzker, G. Schmuth, K. Schriever, H. Strack; Dr. Gisela Mülhens-Matthes, AOR Wolfgang Schmiedecken, N.N., stud. Katina Schubert; Fachvertreter f. Kunstfragen mit beratender Stimme: Prof. E. Trier, Fachvertreter mit beratender Stimme: Leiter des Staatshochbauamtes

Bibliotheks-Kommission

Vorsitzender: Prof. W. Schrage
Mitglieder: Proff. G. Bergerhoff, G. Kleinheyer, W. Kloft, R. Kottje, S. Kross, N. Mani, Walter Neubauer, K. O. Nussbaum, E. Pfeffer, R. Trauzettel
Wiss. Mitarbeiter: Frau Dr. G. Mülhens-Matthes, Dr. D. Pinkwart; Studenten: N.N., Hubertus Graf Plettenberg
Fachvertreter mit beratender Stimme: Bibliotheksdirektor

UB
Bonn

Kommission für Kapazitätsermittlung

Vorsitzender: Prof. H. Rollnik
Mitglieder: Proff. D. Dumke, E. Geißler; wiss. Mitarbeiter AOR W. Schmiedecken, Student Joachim Sander, Kanzler Dr. Wahlers, Dezernent 2, Leiter der Abt. 2.1

Lehrerausbildungskommission

Vorsitzender: Senatsbeauftragter für Lehre u. Studium Prof. S. Penselin
Mitglieder: Dekan der Philosophischen Fakultät,
Dekan der Pädagogischen Fakultät, Prof. H. Puff
Wiss. Mitarbeiter: Dr. Dieter Pache
Studenten: Raimund Bleichwitz, Detlev Zylka

Partnerschaftskommission

Vorsitzender: Prof. J. Salzwedel
Mitglieder: Proff. G. Adriányi, H. Buchmann, H. Egli, M. Höfer, W. Kluxen (Vorsitzender Studium Universale), R. Leis, J. Müller Hofstede, G. Sauter, F. Schmitten, J. Schoos
Wiss. Mitarbeiter: Dr. W. Herborn, Dipl.-Ing. J. Suchy
Studenten: Suzanne Boventer, Ute Mader
Fachvertreter: Leiter des Akad. Auslandsamtes

Kommission für das Studium Universale

1. Vorsitzender: Prof. W. Kluxen
2. Vorsitzender und Geschäftsführer: Prof. W. Lenders
Mitglieder: Proff. M. U. Dardenne, G. Goeters, H. Kanz, H. J. Klein, G. Kleinheyer, J. Müller Hofstede, E. Thofern, E. Platen, F. Schmitten, H.-G. Trüper, H. Waldenfels
Wiss. Mitarbeiter: AOR D. Engelken, M. Krüll
Studenten: Dorothee Döhring, Maria Jansen

Kommission für Datenverarbeitung und Rechenanlagen

Vorsitzender: Prof. P. P. Spies
Stellvertr. Vors.: Frau Prof. S. Peyerimhoff
Mitglieder: Proff. M. P. Baur, D. Dumke, H. Fichsel, W. Hess, G. Rudinger, B. Korte, R. Leis, G. Nöldeke, W. Skomroch
Wiss. Mitarbeiter: Dr. H.-J. Bünger, Dipl.-Psych. G. Fennekels, Dipl.-Ing. A. Müller
Studenten: Uwe Altemöller, Christof Schmalenbach
Fachvertreter mit beratender Stimme: Direktor des Regionalen Hochschulrechenzentrums der Universität, Kanzler der Universität oder ein von ihm bestellter Vertreter, der Sprecher der Mitarbeiter des RHRZ

Kommission für Angewandte Übermikroskopie

Vorsitzender: Prof. H. Wartenberg
Mitglieder: Proff. E. Mückenhausen, N.N., H. Schneider, N. Weissenfels, Wiss. Mitarbeiter N.N., stud. Dirk Schwenzfeier

Hilfskassen-Ausschuß des Senats

Vorsitzender: Prof. H. Albach
Mitglieder: Proff. H.-J. Klimkeit, G. Krampitz, G. Klingmüller, Priv.-Doz. W. Meise
Wiss. Mitarbeiter: Dr. G. Höver, Dr. P. Schuff

Kommission für Angelegenheiten des Altkatholischen Seminars

Vorsitzender: Rektor
Mitglieder: Dekan der Ev.-Theol. Fakultät, Dekan der Kath.-Theol. Fakultät, Proff. K. D. Bracher, K. Schlaich, Vorsitzender des Konvents gem. § 77 UV
Stimmberechtigter Fachvertreter: Direktor des Altkath. Seminars

Kommission für den Studiengang „Übersetzen" am Seminar für Orientalische Sprachen

Vorsitzender: Dekan d. Philosophischen Fakultät
Mitglieder: Dekan der Rechts- und Staatswissenschaftlichen Fakultät, ständig vertreten durch den Vorsitzenden des Volkswirtschaftlichen Prüfungsamtes, Dekan der Mathematisch-Naturwissenschaftlichen Fakultät, ständig vertreten durch den Leiter des Prüfungsausschusses für Diplom-Geographen, Dekan der Pädagogischen Fakultät (ständ. Vertreter: Prof. Markefka), Direktor des Seminars für Orientalische Sprachen, Leiter des Sprachlernzentrums, Prof. Dr. R. Trauzettel, Dr. F. Kuylaars, stud. Christian Korfmacher

Kommission für die Studentenbücherei

Vorsitzender: Prof. P. Pütz
Mitglieder: Proff. K. H. Faulenbach, S. Penselin, J. Salzwedel
Wiss. Mitarbeiter: Bibl.-Dir. Dr. H. Weidemeier. Studenten: Karin Breuer, Alix Marker
Fachvertreter mit beratender Stimme: Direktor der Stadtbücherei Dr. Röttcher

Rotaprintkommission

Vorsitzender: Prof. E. Koppen
Mitglieder: Proff. H. Albach, L. Roos, H. J. Wolf, D. Morgenstern, G. Kersting, W. S. Peters, W. Puff, W. Schrage, M. Vogel, O.-Bibl.-Rätin W. Rothenburger, stud. N. N., stud. N. N.
Doktorandenvertreter: N. N.
Fachvertreter mit beratender Stimme: Bibliotheksdirektor

Wohnungs-Kommission

Vorsitzender: Prof. H.-J. Krümmel
Mitglieder: Proff. G. Bitter, W. Lauer, H. Puff, H. Schröer, K. F. Seifert, C. Winkler, R. E. Wolffram
Wiss. Mitarbeiter: Dipl.-Ing. B. Streich, H.-J. Büchner
Fachvertreter mit beratender Stimme: Personalratsmitglied Alfred Rech, Personalratsmitglied der Med. Einrichtungen: N. N., Personalratsmitglied der Wiss. Mitarbeiter Dr. C. Rothkegel

Senatsbeauftragter für Forschung

Prof. B. Korte

Senatsbeauftragter für Lehre und Studium

Prof. S. Penselin

Univ.-Beauftragter für Datenschutz

Prof. Dr. Bergerhoff

Senatsbeauftragte für Friedens- und Konfliktforschung

Proff. H.-A. Jacobsen, H.-J. Rothert

Senatsbeauftragter für Film-, Funk- und Fernsehfragen

Prof. F. Böckle

Senatsbeauftragter für Parkplatzfragen

Prof. O. Kleemann

KONVENT gemäß § 77 UV

Vorsitzender: Prof. Dr. Max Römer, Institut für Astrophysik u. Extraterrestrische Forschung,
Auf dem Hügel 71, 5300 Bonn 1, Tel. 73 36 70

VERTRETUNG DER WISSENSCHAFTLICHEN MITARBEITER

Rat der wissenschaftlichen Mitarbeiter
1. Vorsitzende: Dr. Gisela Mülhens-Matthes
2. Vorsitzender: Dipl.-Ing. Wolfgang Schauerte
Wahlsenatoren: Dipl.-Ing. Wolfgang Schauerte, AOR Wolfgang Schmiedecken
Bürozeiten: Mi 9—17, Do 9—12, Fr 9—12
Öffnungszeiten des Büros: Mi 11—12, Hauptgebäude, 2. Stock
Stadtseite, neben Hörsaal XVI, Tel. 73 74 41
Sprechstunde der Vorsitzenden: Mi 11— 12 im Büro des RWM
oder n. Vereinbarung im Kunsthistorischen Institut. Tel. 73 75 98

STUDENTENSCHAFT

Geschäftsstelle: Nassestr. 11, Tel.: 73 70 30/73 70 36

Studentenparlament (SP)

Das SP ist das oberste beschließende Organ der Studentenschaft. Es wird im Januar eines jeden Jahres von allen Studenten gewählt.

1. SP-Sprecherin:	Susanne Scholtyssek
Stellv. SP-Sprecherin:	Brigitta Hermann
1. Schriftführer:	Marion Krämer
Stellv. Schriftführerin:	Ulrike Hammelstein

Allgemeiner Studentenausschuß (AStA)

Vorsitzender:	Joachim Sander
Stellvertretende Vorsitzende:	Conny Schulte
	Elisabeth Verhaag
	Wolfgang Zager
	Sabine Zolper

Sozialreferent:	Thomas Gaida
Hochschulreferentinnen:	Susanne Jochheim Sabine Zolper
Referent für kritische Wissenschaft und Kultur:	Bert Schellenberger
Referentin für Ökologie und Kommunales:	Elisabeth Verhaag
Referentinnen für politische Bildung, Friedensforschung und internationale Student/inn/en-beziehungen:	Mechthild Hahne Karen Braun
Frauenreferentin:	Martina Lörsch
Ausländerreferent:	Carl Olsen
Fachschaftenreferent:	Hayo Lühring

Ältestenrat (ÄR)

Der ÄR wahrt die Kontinuität der studentischen Selbstverwaltung und überwacht die Einhaltung der Satzung. Seine Mitglieder können nicht abgewählt werden.
Vorsitzender: Thomas Manteufel, stellv. Vors. Christian Boergen
Mitglieder: Thomas Brüninghaus, Heinz-Willi Heynckes, Dirk Hörsken, Kai-Sören Kehrmann, Jutta Konzelmann, Barbara Müller, Josef Scholand

FACHSCHAFTEN

1. Anglistik, Engl. Seminar, Regina-Pacis-Weg 5, Tel. 73 76 39
2. Archäologie, Am Hofgarten 21, Tel. 73 33 79
3. Christl. Archäologie, Regina-Pacis-Weg 1, im Kunsthistor. Inst., Tel. 73 74 54
4. Biologie, Meckenheimer Allee 170, Tel. 73 25 19
5. Chemie, Chem. Institut, Gerhard-Domagk-Str. 1, Tel. 73 28 27
6. Ernährungswissenschaften, Institut f. Landtechnik, Nußallee 5, Tel. 73 25 87
7. Erziehungswissenschaften, Institut f. Erziehungswissenschaften, Am Hof 3—5
8. Geodäsie, Nußallee 17, Tel. 73 35 64
9. Geographie, Geograph. Institut, Franziskanerstraße 2, Tel. 73 76 59
10. Geologie, Nußallee 8, Tel. 73 24 91
11. Germanistik, Germanist. Seminar, Am Hof 1, Tel. 73 78 55
12. Geschichte, Histor. Seminar, Konviktstraße 11, Tel. 73 53 77
13. Informatik, Institut für Informatik, Wegelerstr. 10, Tel. 73 22 52
14. Jura, Adenauerallee 24—42, Tel. 73 92 56
15. Kommunikationsforschung, Poppelsdorfer Allee 47
16. Asiatische Kulturwissenschaften, Adenauerallee 102a
17. Kulturwissenschaften, Sprachwissenschaftl. Inst., An der Schloßkirche
18. Kunsthistorik, Kunsthistor. Institut, Regina-Pacis-Weg 1, Tel. 73 72 92
19. Kunst- und Werkerziehung, Römerstraße 164 (Päd. Fakultät)
20. Landwirtschaft, Katzenburgweg 3, Tel. 73 33 75
21. Mathematik, Meckenheimer Allee 160, Tel. 73 53 82
22. Medizin-Vorklinik, Anatomisches Institut, Nußallee, Tel. 73 23 16
23. Medizin Klinik, Robert-Koch-Straße 21 (Venusberg), Tel. 2 80 29 91
24. Meteorologie, Meteorol. Institut, Raum 101, Auf dem Hügel 20, Tel. 73 51 01
25. Mineralogie, Poppelsdorfer Schloß

26. Musikerziehung, Römerstraße 164 (Päd. Fakultät)
27. Musikwissenschaft, Am Hof 34
28. Diplom-Pädagogik, Römerstraße 164 (Päd. Fakultät), Tel. 67 78 17
29. Pharmazie, AVZ II, Raum 15, An der Immenburg, Tel. 73 52 45
Poppelsdorf, Kreuzbergweg 26, Tel. 0 73 52 79
30. Klassische Philologie, Philolog. Seminar, Am Hof
31. Philosophie, Philosoph. Seminar, Am Hof, Zimmer 119
32. Physik/Astronomie, AVZ I, Endenicher Allee 11—13, Telefon 73 27 88
33. Politische Wissenschaften, Am Hofgarten 15, Tel. 73 56 14
34. Psychologie, Psycholog. Institut, Römerstr. 164, Tel. 55 02 39
35. Vergleichende Religionswissenschaft, Am Hof 34
36. Romanistik, Roman. Seminar, Am Hof 1, Tel. 73 74 12
37. Skandinavistik, Germanistisches Seminar, Am Hof 1
38. Slavistik, Slavist. Seminar, Lennéstr. 1, Tel. 73 56 14
39. Sozialwissenschaften, Am Hofgarten 15
40. Soziologie, Adenauerallee 98 a, Tel. 73 84 25
41. Sportwissenschaft, Institut f. Sportwiss. (Venusberg), Nachtigallenweg 86, Tel. 73 82 38
42. Studienkolleg, Am Hof 28 (Eingang Fürstenstr.), Tel. 73 75 50
43. Altkatholische Theologie, Adenauerallee 33/III
44. Ev. Theologie, Ev.-Theol. Seminar, Am Hof 1, Tel. 73 78 87
45. Kath. Theologie, Kath.-Theol. Seminar, Am Hof 1, Tel. 73 78 92
46. Völkerkunde, Regina-Pacis-Weg 7, Tel. 73 75 15
47. Volkskunde, Am Hofgarten 22
48. Volkswirtschaft, Adenauerallee 24—42 (Juridicum), Tel. 73 92 81
49. Zahnmedizin, Welschnonnenstraße 17, Tel. 65 29 81

VERWALTUNGSSTELLEN

1. Verwaltung der Universität

Regina-Pacis-Weg 3, Tel. 7 31 (Durchwahl 73-; Querverbindungen: von Kliniken Venusberg 86-, von Kinderklinik 98 86-, von übrigen Stadtkliniken 786-)
Geschäftszeit: Mo—Fr 8.30—12.00
Studentensekretariat: 9—12.30, während der Immatrikulationszeit in dringenden Fällen auch 14—15

		Nebenstellen
Kanzler der Universität Bonn	Dr. Wilhelm Wahlers	72 63
Stellvertreter des Kanzlers	Peter Boie, Ltd. Reg.-Dir.	74 68
Dezernat Z		
Zentrale Verwaltungsangelegenheiten Dezernent	Erich Scheinpflug Oberregierungsrat	72 99
Abteilung Z. 1 (Universitätskasse) Kassenleiter	Robert Hoß Reg.-Amtsrat	73 17

Abteilung Z. 2 Kraftfahrzeugwesen, Parkplatzangelegenheit, Behördenselbstschutz Abteilungsleiter	Kurt Ludwig Reg.-Amtmann	77 57
Abteilung Z. 3 Verwaltung des Universitäts- hauptgebäudes Leiter der Hausverwaltung	Hermann Real	73 47
Abteilung Z. 4 Zentraler Strahlenschutz (einschl. ME) Sicherheitsingenieur	Günther Schmidt Dipl.-Ing.	70 99
Abteilung Z. 5 Sicherheitswesen Zgl		
Beauftragter für den Umgang und die Beseitigung gefährlicher Stoffe (einschl. M. E.) Sicherheitsing.	Dietr. Reichard Dipl.-Ing.	70 98
Beauftragter für allg. Sicherheitsang.	Peter Orth	77 15
Abteilung Z. 6 — Betriebsärztliche Stelle — (einschl. ME) Leitender Betriebsarzt	Dr. Schilling	(Durchwahl 280-) 31 76
Betriebsärztin	Dr. Kielwein	(Durchwahl 280-) 20 19
Dezernat 1		
Akademische, hochschul- politische und studentische Angelegenheiten Dezernent	Otmar Nagel Oberregierungsrat	76 01
Rechtsangelegenheiten	Werner Kowal Oberregierungsrat	78 88
	Peter Büttgen Regierungsrat z. A.	72 61
Abteilung 1.1 Akademische und hochschulpolitische Angelegenheiten Abteilungsleiter	Rolf Löchel Reg.-Oberamtsrat	76 54
Abteilung 1.2 Studentische Angelegenheiten Ausbildungs- und Prüfungsangelegenheiten, Ang. d. wirtschaftl. Förderung Abteilungsleiterin	Anneliese Grünert Reg.-Amtsrätin	73 06

Abteilung 1.3 Studentensekretariat Abteilungsleiter	Lothar Gottschling Reg.-Amtsrat	73 10
Dezernat 2		
Planung, Statistik, EDV Dezernent	Willi Leven Dipl.-Math.	72 94
Abteilung 2.1 Planung, Kapazitätsangelegenheiten Abteilungsleiter	Christel Geneschen Dipl.-Volksw.	72 54
Abteilung 2.2 EDV, Statistik Abteilungsleiter	Ursula Biebow Dipl.-Volksw.	72 94
Dezernat 3		
Personalangelegenheiten Dezernent	Dr. Heinz-Dieter Degen Regierungsdirektor	78 32
Abteilung 3.1 Personalangelegenheiten des wissenschaftlichen Personals und der Beamten Abteilungsleiter	Karl-Heinz Frisch Reg.-Oberamtsrat	72 78
Univ.-Wohnungsamt	Karin Roland Reg.-Amtsinspektorin	74 10
Abteilung 3.2 Personalangelegenheiten für Angestellte und Arbeiter (einschließlich Personal aus Beiträgen Dritter) Abteilungsleiter	Jakob Auel Reg.-Oberamtsrat	73 03
Dezernat 4		
Bauangelegenheiten, Liegenschaften, Rechtsangelegenheiten, betriebstechnische Angelegenheiten, Zentrale Beschaffung Dezernent	Peter Boie Ltd. Regierungsdirektor	74 68
Abteilung 4.1 Bau- u. Liegenschaftsangelegenheiten Abteilungsleiter	Werner Naumann Reg.-Amtsrat	74 75
Abteilung 4.2 Wirtschaftliche Angelegenheiten, Zentrale Beschaffung Abteilungsleiter	Hans Jonen	72 59

Abteilung 4.3 Betriebstechnische Angelegenheiten, Energieversorgung, Telefon- und Fernschreibangelegenheiten Abteilungsleiter	Hans Lessenich Dipl.-Ing.	76 00
Dezernat 5		
Haushalts- u. Rechnungswesen, Innenrevision Dezernent	Franz Jos. Jacobs	72 60
Abteilung 5.1 Haushaltswesen Abteilungsleiter	Helmut Eispert Reg.-Amtsrat	74 76
Beiträge Dritter	Peter Trauth Reg.-Amtmann	74 70
Abteilung 5.2 Rechnungswesen Abteilungsleiter	Wolfgang Thewes Reg.-Amtmann	74 69
Abteilung 5.3 Prüfungsang. Innenrevision Abteilungsleiter	Friedrich Gerlach Reg.-Amtmann	78 59

2. *Verwaltung der medizinischen Einrichtungen*

Bonn (Venusberg), Robert-Koch-Str., Tel. 28 01 (Durchwahl 280-; Querverbindung von übrigem Universitätsbereich ohne Kliniken 88)

Ärztlicher Direktor	Prof. Dr. Peter Thurn	28 70/28 71
Verwaltungsdirektor (Stellvertreter des Kanzlers in Angelegenheiten der Med. Einrichtungen)	Arwed Franz Leitender Regierungsdirektor	39 50/39 51
Planung und Information Betriebsberatung	N. N.	
Rechtsangelegenheiten	Dr. Kröll Reg.-Rat	39 88
Innenrevision	Klaus Hack	39 32
Dezernat B 1		
Allgemeine und Personalverwaltung Dezernent	Hartmut Wagner Oberregierungsrat	37 65

Abteilung B 1.1 Allgemeine Verwaltungs- angelegenheiten Abteilungsleiter	Peter von Trostorff Reg.-Amtsrat	20 96
Abteilung B 1.2 Personalangelegenheiten Abteilungsleiter	Harald Buske Reg.-Oberamtsrat	22 98
Abteilung B 1.3 Leitung des Pflegedienstes Abteilungsleiter	Hans Spieß	31 14
Dezernat B 2		
Finanzen Dezernent	Karl Schlax	23 80
Abteilung B 2.1 Finanzabteilung Abteilungsleiter	Karl Schlax	20 63
Abteilung B 2.2 Krankenkosten Abteilungsleiter	Manfred Rehbaum Reg.-Amtsrat	23 80
Abteilung B 2.3 Organisation, Datenverarbeitung und Statistik Abteilungsleiter	Roland Deiringer	23 00
Dezernat B 3		
Versorgung Dezernent	Erich Scheinpflug Oberregierungsrat	28 27
Abteilung B 3.1 Wirtschaftsbetriebe	Erich Scheinpflug Oberregierungsrat	
Abteilung B 3.2 Materialwirtschaft Abteilungsleiter	Rudolf Grohé Reg.-Oberamtsrat	25 68
Apotheke der Med. Einrichtungen Leiter	Dr. Peter Höchst	24 40
Dezernat B 4		
Technik Dezernent	Bernd Liebert Dipl.-Ing.	24 23
Abteilung B 4.1 Techn. Betriebszentrale Abteilungsleiter	N.N.	24 23
Abteilung B 4.2 Energieversorgung Abteilungsleiter	DietrichWüsthoff	24 73/34 72

Abteilung B 4.3 Maschinen-, Klima- u. Sanitärtechnik Abteilungsleiter	N. N.	23 06/29 47
Abteilung B 4.4 Elektrotechnik Abteilungsleiter	Werner Dunkel	23 06/38 95
Abteilung B 4.5 Abteilungsleiter	Herbert Köppl	20 88/22 48
Arbeitsgruppe Med.GeräteV Leiter:	Dr. Müller	39 82

3. *Kassen*

A. Universitätskasse, Regina-Pacis-Weg 3, Tel. 7 31

Geschäftszeit: Mo—Fr 8.30—12
Konten: Postscheckkonto Köln 109 33—502, BLZ: 370 100 50;
Landeszentralbank Bonn 38 001 521, BLZ: 380 000 00;
Sparkasse Bonn 57 695, BLZ: 380 500 00

Kassenleiter	Robert Hoß Reg. Amtsrat	73 17

B. Finanzbuchhaltung der Medizinischen Einrichtungen, Bonn (Venusberg)

Konten: Postscheckkonto Köln 27 602—503;
Sparkasse Bonn 10 650 661

Leiter	Heinz Donecker	(280-) 20 14/ 20 63

4. *Krankenhausseelsorge*

Evangelische Seelsorge

Sigmund-Freud-Str. 25 j (Alte Krankenpflegeschule):
Dienstzimmer (während d. Sprechstunden Di und Do 16—17 Uhr), Tel. 2 80-20 94
Privat:
Pfarrer Dr. U. Eibach, Tel. 28 21 28
Pfarrer G. Schlingensiepen, Tel. 21 09 88

Katholische Seelsorge

Pfarrer Peter Schneider, Haus 29, Tel. 2 80—23 39
N. N., Haus 22, Tel. 2 80—29 51

RECHNUNGSVORPRÜFSTELLE

Prüfgebiet Universität

Horst Klose	Reg.-Oberamtsrat	72 74
Horst Binzenbach	Reg.-Amtmann	77 45
Johanna Wagner	Reg.-Amtsinspektorin	77 45

Prüfgebiet Univ.-Kliniken

Hans-Detlef Wallasch	Reg.-Amtsrat	(280-) 28 54
Heinrich Hein	Reg.-Oberinspektor	(280-) 36 50
Heiner Zingelmann	Reg.-Inspektor	

PRESSESTELLE DER UNIVERSITÄT

Hauptgebäude, Westturm, 1. Obergeschoß, Tel. 73 76 47/73 74 51
Leiterin: Dorothea Carr
Mitarbeiterinnen: U. Klopp, M. Jahn

UNIVERSITÄTSWOHNUNGSAMT

s. Verwaltung, Abt. 3.1

ZENTRALE STUDIENBERATUNG

Lennéstraße 39, Tel: 73 70 80—86
Leiter: Prof. Dr. Wilfried Feldenkirchen
Stellvertr. Dr. Wolfram Wickel
s. a. Studienberatung S. 11

AKADEMISCHES AUSLANDSAMT

Nassestraße 15, Tel. 73 72 93
Geschäftszeit: Mo—Fr 10—12.30
Leiter: Prof. Dr. W. Feldenkirchen
Sprechstunden: nach vorheriger Vereinbarung

Internationale Clubräume

Friedensplatz 4, Tel. 69 27 87

Treffpunkt deutscher und ausländischer Studenten —
Veranstaltungsräume des Akademischen Auslandsamtes —
Lesezimmer, Fernsehraum mit Radio und Plattenspieler —
Kleine Erfrischungen zu ermäßigten Preisen
Öffnungszeiten: Während der Vorlesungszeit: Mo—Fr 15—22
Während der vorlesungsfreien Zeit: Mo—Fr 17—22
Bücherei Di u. Fr 14—15

ARCHIV DER UNIVERSITÄT

Am Hof 1, Hauptgebäude-Erdgeschoß, Tel. 73 75 55/73 78 40
Öffnungszeiten: Mo—Fr. 9—12 und 13.30—16.30

Archivar und Chronist:	Prof. DDr. R. Kottje Sprechstunden: Di, Fr 11.30—12.30 und nach Vereinbarung im Historischen Seminar
Akademischer Oberrat:	Dr. Paul Schmidt Sprechstunden: Mo, Do 11—12 und nach Vereinbarung

GÄSTEHAUS DER UNIVERSITÄT

Bonn-Ippendorf, Engelspfad 28, Tel. 28 41 00

Verwalterin: Frau Maria Mittag

PERSONALRAT DER UNIVERSITÄT

Belderberg 27, II. Etage, Tel. 73 73 81
Geschäftszimmer: Personalratsmitglied Roswitha Weißkirchen, Büroangest. Cilly Wirtz
Sprechstunden: Mo—Fr 8—12 oder nach Vereinbarung
Vorsitzender: Günter Fiedler
1. Stellvertreter: Alfred Rech
2. Stellvertreter: Stefan Möller

PERSONALRAT DER WISSENSCHAFTLICHEN MITARBEITER DER UNIVERSITÄT BONN

Am Hof 28, Tel. 73 32 79/32 80
Geschäftszimmer: Frau I. vom Hoff
Sprechstunden: nach Vereinbarung
Vorsitzender: Dr. Hans Jos. Bünger
Stellvertr. Vorsitzende: Frau Marianne Beyer, Dr. Kristian Freitag

VERTRAUENSMANN DER SCHWERBEHINDERTEN

N. N., (Sprechzeiten nach Vereinbarung)
N. N., Stellvertreter, (P.R. Mitglied) Tel. (73) 73 81

PERSONALRAT DER MEDIZINISCHEN EINRICHTUNGEN

Alte Schwesternschule (Venusberg, Klinikgelände), Tel. 2 80 29 46
Vorsitzender: Peter Biehl
1. Stellvertreter: Wilhelm Kömpel

PERSONALRAT DER WISSENSCHAFTLICHEN MITARBEITER AN DEN MEDIZINISCHEN EINRICHTUNGEN

Alte Krankenpflegeschule, Bonn-Venusberg, Zi. 10, Tel. 2 80 28 30
Vorsitzender: Dipl.-Phys. Rolf Wüst, Neurochirurgische Klinik, Tel. 35 75
1. Stellvertr. Vorsitzender: Helge Kolvenbach, Chirurgische Klinik, Tel. 21 62
2. Stellvertr. Vorsitzender: Dr. med. Heinr. Rüddel, Medizinische Klinik, Tel. 32 99

VERTRAUENSMANN DER SCHWERBEHINDERTEN BEI DEN MEDIZINISCHEN EINRICHTUNGEN

Wolfgang Sommer, Bonn-Venusberg, Zimmer 125, Tel. 2 80 25 02

STAATSHOCHBAUAMT BONN

Poppelsdorfer Allee 49, Tel. 73 70 70, Geschäftszeit Mo—Fr 8—16
Amtsvorstand: Ltd. Regierungsbaudirektor Siegmund Schütze, Tel. 73 70 49/50
Vertreter: Regierungsbaudirektor Werner Hoffmann, Tel. 73-70 25/26

Außenstelle Venusberg I: Oberregierungsbaurat Wilhelm Rank
Tel.: über Querverbindung -30 24
oder Durchwahl 2 80-30 24

Oberregierungsbaurat Friedrich Vincenz
Tel.: über Querverbindung -29 14
oder Durchwahl 2 80-29 14

Außenstelle Venusberg II: Frau Denise Bretu
Tel.: über Querverbindung -30 10
oder Durchwahl 2 80-30 10

STUDENTENWERK
UND SOZIALE EINRICHTUNGEN

1.

Das
tenv
öffe
28.
Die
fest
scha
1.
2.
3.
4.
Org
Ges
tung
linie
geh
Bes

2.

Der
4 St
4 H
4 Be
2 Pe
Der

Mitg

Vors
Gru
Prof

Gru
Gab

Gru
Helg

Pers
Ober

Univ

3.

Nass
Gesc

Gesc
Stud

1. *Aufgaben und Organe*

Das Studentenwerk Bonn ist zum 1. 3. 1974 aufgrund des Gesetzes über die Studentenwerke im Lande Nordrhein-Westfalen vom 27. 2. 1974 als rechtsfähige Anstalt des öffentlichen Rechts errichtet worden. Es nimmt seither die Aufgaben wahr, die bis zum 28. 2. 1974 der 1921 gegründete Verein Studentenwerk Bonn erledigt hat.
Die Aufgaben des Studentenwerks sind in § 2 des erwähnten Studentenwerksgesetzes festgelegt. Die Studentenwerke erbringen Dienstleistungen auf sozialem und wirtschaftlichem Gebiet, insbesondere durch

1. die Errichtung, Bereitstellung und Unterhaltung von wirtschaftlichen und sozialen Einrichtungen wie Mensen, Cafeterien und Wohnheimen,
2. die Versicherung der Studenten gegen Unfall, soweit nicht gesetzlich etwas anderes geregelt ist,
3. die Förderung kultureller Interessen der Studenten durch Bereitstellung von Räumen,
4. Maßnahmen der Studienförderung, insbesondere die Gewährung von Darlehen nach den Bestimmungen des Bundesausbildungsförderungsgesetzes (BAföG).

Organe des Studentenwerks sind der Verwaltungsrat und der Geschäftsführer. Der Geschäftsführer leitet das Studentenwerk und führt dessen Geschäfte. Der Verwaltungsrat stellt Grundsätze über die Tätigkeit des Studentenwerks auf und erläßt Richtlinien für die Geschäftsführung. Zu den weiteren Aufgaben des Verwaltungsrates gehören der Erlaß der Satzung und der Beitragsordnung des Studentenwerks, die Beschlußfassung über den Wirtschaftsplan und die Feststellung des Jahresabschlusses.

2. *Verwaltungsrat des Studentenwerks*

Der Verwaltungsrat besteht aus 15 Personen:
4 Studenten
4 Hochschulangehörige
4 Bedienstete des Studentenwerks
2 Personen mit einschlägigen Fachkenntnissen
Der Kanzler der Universität Bonn

Mitglieder des Verwaltungsrates

Vorsitzender: Prof. Dr. Marcus Lutter
Gruppe der Hochschulangehörigen:
Prof. Dr. Hans Egli, Akadem. Oberrat Dr. Harald Ludwig, ORR Erich Scheinpflug

Gruppe der Studenten:
Gabi Gaus, Jörg Gogoll, Martina Metzger, Walter Salmen

Gruppe der Bediensteten des Studentenwerks:
Helga Ehser, Peter-J. Laudien, Franz-J. Pitzen, Peter Jülich

Personen mit einschlägigen Fachkenntnissen:
Oberstadtdirektor Dr. Karlheinz von Kaldenkerken; Bankdirektor Peter Tappert

Universitätskanzler Dr. Wilhelm Wahlers

3. *Verwaltung des Studentenwerks*

Nassestraße 11, Tel. 731 (Durchwahl 73)
Geschäftszeit: Mo—Fr 8.00—12.30 Uhr

		Telefon Nebenstellen:
Geschäftsführer des Studentenwerks Bonn	Dr. Dieter Iversen	71 01

Sekretariat	Gerda Reich	71 01/02
Stellvertreter des Geschäftsführers und Zentrale Verwaltung	Jürgen Herzog	71 03
Rechnungswesen	Günter Küsgen	71 09
Personalangelegenheiten	Maria Höfgen	71 18
Technischer Dienst	Hans Justen	71 21
Verwaltung der Verpflegungsbetriebe Abteilungsleiter	Lothar Richter	71 30
Studentisches Wohnen Abteilungsleiter	Peter Schorre	71 63
Zimmervermittlung		71 65
Abteilung Förderung (BAföG) Abteilungsleiter	Wolfgang Herrmann	71 70
Sekretariat	Karin Reinke	71 96
Vertreter des Abteilungsleiters	Klaus Müller	71 72

4. *Psychotherapeutische Beratungsstelle des Studentenwerks*

Lennéstraße 24, Tel. 73 71 06
Beratungsleiter: Dr. Hans Erich Flammersfeld

Mitarbeiter:
Dr. med. Hilde Rudolph, Ärztin für Psychiatrie und Psychologie
Dr. Reinhard Kukahn, Arzt für Psychiatrie und Psychotherapie
Ursula Gast, Dipl.-Psych.
Dr. Franz-Peter Müller, Arzt für Neurologie und Psychiatrie

Sekretärin: Erkenheid Martens
Sprechstunden jeweils nach Vereinbarung; Anmeldung: dienstags 9—12 Uhr, mittwochs 9—16 Uhr

5. *Mensen*

Das Studentenwerk unterhält 4 Mensen, in denen während des Semesters täglich ca. 10 000 Studenten essen. In allen Mensen gibt es ein Essen zu 1,80 DM und einen Eintopf zu 1,20 DM. Während in den Mensen Poppelsdorf und Venusberg zusätzlich mehrere Wahlessen angeboten werden, gibt es in der Zentralmensa in der Nassestraße und in der Mensa Poppelsdorf zwei Essen zum Preis von DM 1,80 und 2,50 DM. Bei dem Essen zu 2,50 DM kann der Gast bis zu vier Beilagen wählen.

Öffnungszeiten: (bitte Anschläge beachten, da Änderungen möglich)

Mensa Nassestraße 11
Mo—Fr 11.30—14.15, 17.30—20, Sa 11.30—14.15 Uhr

Mensaleiter:	Rudolf Hascher	71 35

Mensa Poppelsdorf, Endenicher Allee 19
Mo—Fr 11.30—14.15

Mensaleiter:	Dieter Lange	71 50

Mensa Venusberg-Klinikgelände
Mo—Fr 11.30—14.15

Mensaleiter:	Roman Trocha	88 38 40

Mensa Pädagogische Fakultät, Römerstraße 164
Mo—Fr 11.30—14.15

Mensaleiter:	Hans-Georg Leyendecker	67 55 49

6. *Erfrischungsräume/Cafeterien*

Neben den Mensen bewirtschaftet das Studentenwerk einige Erfrischungsräume und Cafeterien, in denen neben kalten und warmen Getränken belegte Brote und Gebäck sowie Kleingerichte zu günstigen Preisen angeboten werden.

Hauptgebäude
Mo—Do 9—12.45, 14—17, Fr 9—13.15

Universitätsbibliothek
Mo Di Do 9—13.15, 14.30—16.30, Mi 9—13.15, 14—15, Fr 9—13.45

Juridicum
Mo—Do 9—12, 13—16.30, Fr 9—12.15

Verkaufsraum AVZ II/III (Chemie)
Mo—Do 9—12.15, 13.15—16.30; Fr. 9–12

Verkaufsraum Nervenklinik
Mo—Do 9—13, 13.30—16; Fr 9—13, 13.30—14.45

Cafeteria Mensa Poppelsdorf
Mo—Fr 8—16

Cafeteria Mensa Pädagogische Fakultät
Mo—Fr 9—16

Cafeteria Nassestraße (Selbstbedienung)
Mo—Fr 9—20.15, Faßbierausschank Mo—Do 17.15—20.15

7. *Studentenwohnheime und Zimmervermittlung*

Das Studentenwerk unterhält z. Z. 27 Studentenwohnheime mit 3 354 Plätzen für Studenten, Studentinnen und Studentenehepaare. Im Studentenwohnheim Tannenbusch II stehen 20 Appartements für körperbehinderte Studenten (auch Rollstuhlfahrer) zur Verfügung. In städtischen Altbauten stehen Wohnungen und Zimmer für ca. 190 Studierende zur Verfügung. Bewerbungen um Aufnahme in ein Studentenwohnheim sind bis zum 15. Januar für das folgende Sommersemester und bis zum 15. Juni für das folgende Wintersemester an das Studentenwerk — Wohnheimabteilung — zu richten. Auch Erstsemester können sich schon vor ihrer Zulassung durch die ZVS um einen Wohnheimplatz bewerben. Bei Bedarf können andere oder weitere Bewerbungstermine festgesetzt werden, die in den Einrichtungen des Studentenwerks jeweils bekanntgemacht werden.
Studenten, die in Bonn ein Privatzimmer suchen, ist die Zimmervermittlung des Studentenwerks behilflich.
Sprechstunden: Mo—Fr 9—12

Studentenwohnheime des Studentenwerks

Tillmannhaus, Lennéstraße 26/28, Tel. 22 33 21
Carl-Schurz-Colleg, Kaiserstraße 57, Tel. 22 36 05
Studentenwohnheim Lennéstraße 3, Tel. 22 42 10
Studentenwohnheim Am Wichelshof 32, Tel. 65 69 61
Ulrich-Haberland-Haus, Auf dem Hügel 16, Tel. 62 41 01
Theodor-Litt-Haus, Erzbergerufer 15, Tel. 65 89 03
Studentenwohnheim Riemenschneiderstraße 2, Tel. 37 26 24
Studentenwohnheim Im Krausfeld 16
Studentenwohnheim Rheinallee 37—43, Tel. 35 31 10
Studentenwohnheim Endenicher Allee 21 (für Studentenehepaare)
Studentenwohnheim Tannenbusch I, Posener Weg 1, Tel. 66 20 61/63
Studentenwohnheim Pariser Straße 54, Tel. 67 10 75
Studentenwohnheim Am Bleichgraben 2—6, Tel. 62 20 01
Studentenwohnheim Klinikum, Siegm.-Freud-Str. 25 (Mensa Venusberg)
Studentenwohnheim Endenicher Allee 37 (Gruppenwohnungen)
Studentenwohnheim Nassestraße 7
Studentenwohnheim Römerlager, Am Jesuitenhof 13, Tel. 67 20 11/12 und 67 10 24/25
Studentenwohnheim Drususstraße 17, 19 und 21 (für Studentenehepaare mit Kindern), Tel. 63 90 91
Studentenwohnheim Tannenbusch II, Hirschberger Straße 58—64, Tel. 66 40 42/45
Studentenwohnheim Sternenburgstraße 45, Tel. 21 01 70, 21 01 77
Studentenwohnheim Bismarckstraße 4 (auch für Studentenehepaare), Tel. 22 99 40
Studentenwohnhaus Kurfürstenstraße 74
Studentenwohnhaus Jagdweg 24
Studentenwohnheim Kirschallee 5/7/9
Studentenwohnhaus An der Elisabethkirche 14
Studentenwohnhaus Kirschallee 3a/b (Gruppenwohnungen)
Studentenwohnheim Endenicher Allee 17

8. Wohn- und Studienmöglichkeiten für Behinderte:

Seit 1979 gibt es im Studentenwohnheim Bonn-Tannenbusch, Hirschberger Straße, Wohnmöglichkeiten für körperbehinderte Studenten. 20 Appartements sind für Rollstuhlfahrer vorgesehen. In dem Studentenwohnheim stehen neben einer geheizten Tiefgarage, die für Rollstuhlfahrer von den Appartements aus zu erreichen ist, ein Gymnastikraum und zwei Gemeinschaftsräume zur Verfügung. Die Einrichtungen des benachbarten Gustav-Heinemann-Hauses (Zentrum für Behinderte) können mitbenutzt werden. Über Einzelheiten informiert das Studentenwerk, Herr Schorre, Tel. 73 71 63.

Behindertengerechte Studienmöglichkeiten gibt es für Juristen, Physiker, Psychologen und Studenten der Germanistik mit dem Abschlußziel Magisterprüfung sowie in den Studiengängen der Päd. Fakultät.

9. Deutsch-französischer Sozialausweis

Gegen eine Gebühr von DM 3,— kann beim Studentenwerk der „Deutsch-Französische Sozialausweis" erworben werden.

Nach einer Vereinbarung zwischen dem Französischen und Deutschen Studentenwerk e. V. ermöglicht dieser Ausweis deutschen Studenten preiswertes Essen und Wohnen in den Ferienmonaten. Aktuelle Informationen und der Ausweis sind beim Studentenwerk (Abt. Studentisches Wohnen) von 9—12 Uhr erhältlich.

10. Internationaler Studentenausweis FIYTO

Gegen eine Gebühr von DM 6,— kann beim Studentenwerk ein internationaler Studentenausweis erworben werden, der in Zusammenarbeit mit der „Federation of International Youth Travel Organizations (FIYTO)" geschaffen worden ist. Der Ausweis berechtigt zur weltweiten Inanspruchnahme von Vergünstigungen bei Zug- und Busfahrten sowie Flügen, bei der Unterbringung und bei kulturellen Veranstaltungen. Aktuelle Informationen und der Ausweis sind in der Geschäftsstelle des Studentenwerks, Zimmer 6, in der Zeit von 8.30 Uhr bis 12.30 Uhr erhältlich.

11. Konfessionelle Studentenwohnheime

Ev.-Theol. Studienhaus Adolf Clarenbach, Goebenstraße 32—34, Tel. 21 81 10
Dietrich-Bonhoeffer-Haus, Königstraße 88, Tel. 21 79 60
Newman-Haus, Adenauerallee 63—69, Tel. 21 10 07 o. 22 42 67
Augustinushaus, Eduard-Pflüger-Straße 56, Tel. 23 91 51
Johann-Gerhard-Oncken-Haus, Am Quirinusbrunnen 4, Tel. 23 12 23
Cusanushaus, Hainstraße 52, Tel. 62 44 28
Döllinger-Haus, Baumschulallee 9—13, Tel. 63 59 12
Stella Matutina, Studentinnenwohnheim, Ippendorf, Gudenauer Weg 128, Tel. 28 50 76

12. Studentenwohnheime in freier Trägerschaft

Studentenwohnheim des Baltischen Christlichen Studentenbundes e. V., Annabergerstr. 400, 5300 Bonn-Bad Godesberg
Studentenwohnheim Westmark, Rheinaustr. 130, 5300 Bonn-Beuel

AUSBILDUNGSFÖRDERUNG NACH DEM BUNDESAUSBILDUNGSFÖRDERUNGSGESETZ

Studenten haben einen Rechtsanspruch auf individuelle Ausbildungsförderung nach den Vorschriften des Bundesausbildungsförderungsgesetzes (BAföG) für ein Studium, das ihrer Neigung, Eignung und Leistung entspricht, wenn ihnen für den Lebensunterhalt und Ausbildung die erforderlichen Mittel anderweitig nicht zur Verfügung stehen. Auch ein Praktikum wird gefördert, wenn es nach der Studienordnung vorgeschrieben ist. Der Förderungsbetrag hängt von der Bedürftigkeit des Studenten ab, und zwar werden bei der Bedürftigkeitsprüfung wie im Unterhaltsrecht die Einkommens- und Vermögensverhältnisse des Studenten selbst, evtl. seines Ehegatten und seiner Eltern berücksichtigt. Auch ein Student, dessen leistungsfähige Eltern sich weigern, seine Ausbildung zu finanzieren, kann Förderung als Vorausleistung erhalten.
Die Bedarfssätze sind zum Herbst 1986 wieder angehoben worden. Danach kann die Förderung jetzt einen Betrag von monatlich DM 710,— zuzüglich Zusatzleistungen für Unterkunftskosten in Höhe von maximal DM 75,— und Zusatzleistungen für die gesetzliche Krankenversicherung in Höhe von DM 38,— erreichen. Die Förderung wird monatlich im voraus gezahlt, allerdings seit Oktober 1983 nur noch ausschließlich als Darlehen. Die Förderungsdauer ist natürlich in den verschiedenen Studiengängen unterschiedlich und bestimmt sich im einzelnen nach der Förderungshöchstdauer-Verordnung. Unter bestimmten Voraussetzungen kann auf Antrag Förderung auch noch über die Förderungshöchstdauer hinaus erfolgen.
Besonders ist zu beachten, daß vom 5. Fachsemester an nur Ausbildungsförderung geleistet wird, wenn der Student eine Leistungsbescheinigungen nach § 48 BAföG vor-

legt. Verspätet vorgelegte Bescheinigungen können anerkannt werden, wenn sie den Leistungsstand vom Ende des letzten Semesters ausweisen und in den ersten vier Monaten des Semesters vorgelegt werden.
Die formgebundene Bescheinigung nach § 48 BAföG wird von der Universität Bonn durch bestimmte Hochschullehrer ausgestellt, wenn der Leistungsstand des vierten Fachsemesters erreicht ist bzw. der entsprechende Leistungsstand. Die Bescheinigungen nach § 48 BAföG werden ausschließlich von den nachfolgend aufgeführten Hochschullehrern ausgestellt:

Kath.-Theologische Fakultät: Proff. H. Jorissen, H. Waldenfels, E. Dassmann

Ev.-Theologische Fakultät: Proff. K. Schäferdiek, W. Schrage

Rechts- und Staatswissenschaftliche Fakultät:
Bereich: Rechtswissenschaften — Proff. G. Kleinheyer, U. Huber
Bereich: Volkswirtschaft — Proff. K. Rhode, M. Perlitz

Medizinische Fakultät:
Bereich: Vorklinik — Prof. U. Wulfhekel
Bereich: Klinik — Prof. K. Karzel
Bereich: Zahnmedizin — Prof. B. Koeck

Philosophische Fakultät:
Bereich: A—L
Buchstabe A—D: Prof. K. Fehn
Buchstabe E—H: Prof. H. Thomas
Buchstabe I—L: Prof. J. Stagl
Bereich: M—Z
Buchstabe M—P: Prof. D. Schaller
Buchstabe Q—T: Prof. V. Bierbrauer
Buchstabe U—Z: Prof. J. Schoos

Math.-Naturwissenschaftliche Fakultät:
Bereich: Biologie, Chemie, Pharmazie und Erdwissenschaften —
Proff. H. Wamhoff, G. Stein, W. Matzat
Bereich: Physik — Prof. W. Urban
Bereich: Informatik — Prof. P. P. Spies
Bereich: Mathematik — Prof. M. Schäl

Landwirtschaftliche Fakultät:
Bereich: Geodäsie — Prof. S. Heitz
Bereich: Agrarwissenschaften — Prof. H. Sommer
Bereich: Ernährungs- und Haushaltswissenschaften — Prof. W. Schug

Pädagogische Fakultät:
Proff. E. Jores, R. Stübe

Statt der Bescheinigung nach § 48 BAföG kann in bestimmten Studiengängen auch ein Zeugnis über eine bestandene Zwischenprüfung vorgelegt werden. Bei vom Studenten nicht zu vertretenden Verzögerungen des Studiums kann eine Fristverlängerung für die Vorlage der Leistungsbescheinigung eingeräumt werden.
Nach einem Studienwechsel oder Studienabbruch wird Ausbildungsförderung nur weiter geleistet, wenn der Wechsel oder Abbruch aus wichtigem Grunde vorgenommen worden ist. Ein wichtiger Grund für einen Abbruch oder Wechsel der Fachrichtung ist gegeben, wenn dem Studierenden die Fortsetzung der bisherigen Ausbildung nach verständigem Urteil unter Berücksichtigung aller im Rahmen des Gesetzes erheblichen Umstände einschließlich der mit der Förderung verbundenen persönlichen und öffentlichen Interessen nicht mehr zugemutet werden kann.
Ein wichtiger Grund für einen Abbruch oder Wechsel ist danach z. B. mangelnde intellektuelle, psychische oder körperliche Eignung für die Berufsausbildung oder -ausübung. Bei weltanschaulich gebundenen Berufen kann u. a. ein wichtiger Grund der Wandel der Weltanschauung oder Konfession sein. Ein wichtiger Grund ist ferner ein

Neigungswandel so schwerwiegender und grundsätzlicher Art, daß die Fortsetzung der Ausbildung dem Studenten nicht mehr zugemutet werden kann.
In der Eingangsphase werden geringere, mit zunehmender Dauer der bisherigen Ausbildung entsprechend gesteigerte Anforderungen für die Anerkennung eines wichtigen Grundes gestellt.
Neuerdings wertet das Amt für Ausbildungsförderung unter gewissen Voraussetzungen die Nichtzulassung zu einem NC-Fach als wichtigen Grund. Dagegen ist eine allgemeine Verschlechterung der Berufsaussichten weiterhin kein wichtiger Grund.
Bei Lehramt- und Magisterstudiengängen ist zu beachten, daß auch der Austausch von Studienfächern als Fachrichtungswechsel gewertet wird. Förderungsrechtlich haben demgegenüber Schwerpunktverlagerungen (weitgehende Studienidentität) keine Auswirkungen.
Förderungsrechtlich ist unerheblich, ob der Student für das bisherige Studium gefördert worden ist oder nicht. Jedes Semester, in dem der Student immatrikuliert und nicht beurlaubt war, ist förderungsrechtlich zu berücksichtigen.
Unter besonderen Voraussetzungen wird auch Ausbildungsförderung für ein Zweitstudium gewährt. In diesen wie auch in anderen Fällen können die Studenten elternunabhängig gefördert werden. Die Möglichkeiten der Förderung einer Zweitausbildung, auch eines Universitätsstudiums (nach Lehre oder Berufsfachschulenstudium), sind nach wie vor günstig. Dagegen bestehen kaum noch Möglichkeiten der Förderung eines Zweitstudiums. Näheres ist beim Amt für Ausbildungsförderung zu erfragen.
Das Studentenwerk Bonn ist im Auftrag der Universität Bonn als Amt für Ausbildungsförderung für die Studierenden der Universität Bonn in allen Förderungsangelegenheiten einschließlich der Auskunftserteilung und Beratung zuständig. Förderungsanträge sind dort unter Verwendung der amtlichen Formulare zu stellen, wobei zu berücksichtigen ist, daß Förderungsleistungen nicht mehr rückwirkend erbracht werden. Bei Erstimmatrikulationen sollte der Antrag daher sofort nach der Einschreibung gestellt werden. Können bei der erstmaligen Antragstellung in einem Ausbildungsabschnitt oder nach einer Unterbrechung der Ausbildung die zur Entscheidung über den Antrag erforderlichen Feststellungen nicht binnen zehn Kalenderwochen gestellt werden, so wird für vier Monate Ausbildungsförderung bis zur Höhe von 600,— DM unter dem Vorbehalt der Rückforderung geleistet. Da Förderungsleistungen nur für jeweils zwölf Monate bewilligt werden, sind Weiterförderungsanträge zu stellen, die jeweils zwei Monate vor Beginn des Semesters gestellt werden sollten, um die Unterbrechung der Weiterförderung zu verhindern (§ 50 Abs. 4 BAföG).
Bei Schreiben an das Amt für Ausbildungsförderung sollte darauf geachtet werden, daß auf den einzelnen Formblättern und Schriftstücken die Matrikelnummer unbedingt vermerkt wird. Dies erleichtert die Bearbeitung erheblich, weil die Unterlagen dem zuständigen Sachbearbeiter dann unverzüglich zugeleitet werden können.
Das Amt für Ausbildungsförderung befindet sich im Studentenhaus Bonn, Nassestraße 11, Telefon 73-1 (Durchwahl) und die Sprechstunden finden montags und mittwochs von 13—15 Uhr und freitags von 9—13 Uhr statt. Über die Förderung nach dem BAföG wie auch über das Antragsverfahren erteilen die Mitarbeiter der Förderungsabteilung in den Sprechstunden und außerhalb der Sprechstunde auch telefonisch Auskünfte. Es empfiehlt sich, das Beratungsangebot insbesondere auch bei geplantem Studienwechsel frühzeitig in Anspruch zu nehmen.

STUDIENFÖRDERUNG DER BEGABTENFÖRDERUNGSWERKE

Vertrauensdozenten der Stiftungen:

Studienstiftung des Deutschen Volkes
Professor Dr. D. Mehl (federführend), Prof. Dr. H. Albach, Prof. Dr. J. Bargon, Prof. Dr. K. Brinkmann, Prof. Dr. C. Cormeau, Prof. Dr. W. Entzian, Prof. Dr. K. H. Faulenbach, Prof. Dr. G. Harder, Prof. Dr. L. Hönnighausen, Prof. Dr. M. Huber, Prof. Dr. W. D. Lange, Prof. Dr. J. Müller Hofstede, Prof. Dr. J. Osing, Prof. Dr. S.

Penselin, Prof. Dr. J. Pietzcker, Prof. Dr. P. Propping, Prof. Dr. B. Schlink, Prof. Dr. H. M. Seitz, Prof. Dr. H. Steinhagen, Prof. Dr. H. C. Weltzien, Prof. Dr. F. Wintzer

Hans Böckler-Stiftung
Frau Prof. Dr. A. Kuhn

Cusanuswerk
Prof. Dr. H. Jorissen, Frau Prof. Dr. S. Peyerimhoff

Evangelisches Studienwerk Villigst
Prof. Dr. H. Dembowski

Friedrich-Ebert-Stiftung
Frau Studiendirektorin Ch. Bechtel, Dr. Jürgen Gotthardt, Prof. Dr. H.-G. Lehmann, Prof. Dr. N. Oellers, Prof. Dr. U. Schurath, Prof. Dr. C. Tomuschat, Dr. H. Voigtländer

Konrad-Adenauer-Stiftung
Prof. Dr. G. Droege, Prof. Dr. W. Gerhardt, Prof. Dr. W. Kluxen, Prof. Dr. H. Wamhoff

Friedrich-Naumann-Stiftung
Prof. Dr. E. Gutiérrez-Girardot, Prof. Dr. H. A. Jacobsen, Prof. Dr. R. Opgenoorth

Hanns-Seidel-Stiftung
Prof. Dr. E. Breitmaier

FÖRDERUNG NACH DEM GRADUIERTENFÖRDERUNGSGESETZ NORDRHEIN-WESTFALEN — GrFG NW —

Nach dem GrFGNW werden zur Förderung des wissenschaftlichen und des künstlerischen Nachwuchses Stipendien an besonders qualifizierte wissenschaftliche und künstlerische Nachwuchskräfte gewährt.
Wer ein Hochschulstudium abgeschlossen hat, das Voraussetzung für die Zulassung zur Promotion ist, kann ein Stipendium erhalten, wenn sein wissenschaftliches Vorhaben einen wichtigen Beitrag zur Forschung erwarten läßt. Setzt die Zulassung zur Promotion ein abgeschlossenes Hochschulstudium nicht voraus, kann auch gefördert werden, wer als Studienabschluß die Promotion anstrebt.
Ein Stipendium wird entweder als Grundstipendium oder als Abschlußstipendium gewährt. Ein Grundstipendium kann erhalten, wer Studien- und Prüfungsleistungen nachweist, die insgesamt weit über den durchschnittlichen Anforderungen liegen, und sich im Anschluß an einen Hochschulabschluß oder, wenn die Zulassung zur Promotion ein abgeschlossenes Hochschulstudium nicht voraussetzt, im Anschluß an einen dem wissenschaftlichen Rang nach vergleichbaren Stand des Studiums auf die Promotion vorbereitet.
Ein Abschlußstipendium kann erhalten, wer nach einer Hochschulabschlußprüfung als wissenschaftlicher Mitarbeiter oder wissenschaftliche Hilfskraft mindestens zwei Jahre und höchstens vier Jahre lang beschäftigt war und sich dabei so qualifiziert hat, daß ein überdurchschnittliches Ergebnis seiner Promotion in der Förderungszeit zu erwarten ist.
Die Vergabe des Stipendiums erfolgt durch die von der Hochschule gebildete Vergabekommission für die Graduiertenförderung nach Anhörung der entsprechenden Fakultätskommission. Die Förderung endet im Regelfall beim Grundstipendium nach zwei Jahren und beim Abschlußstipendium nach einem Jahr.
Die Höhe des Stipendiums beträgt 1 200,— DM monatlich. Unter bestimmten Voraussetzungen kann ein Kinderzuschlag von monatlich 300,— DM gewährt werden. Eventuelles Einkommn des Stipendiaten oder seines Ehegatten wird auf das Stipendium angerechnet, soweit es bestimmte Freibeträge übersteigt. Die Stipendien werden als nichtrückzahlbarer Zuschuß vergeben.

Näheres über Antragsverfahren und Abgabetermine ist im Rektorat der Universität Bonn, Regina-Pacis-Weg 3, Zimmer 12b, von Montag bis Freitag in der Zeit von 8.00—12.30 Uhr und von 13.30—16.00 Uhr zu erfahren.

STUDIENABSCHLUSSDARLEHEN

Die durchschnittliche Studiendauer liegt deutlich über der Förderungshöchstdauer des BAföG. Daraus folgt, daß häufig Studierende am Ende ihres Studiums in finanzielle Schwierigkeiten geraten. Diesen Studenten gewährt das Studentenwerk Bonn aus eigenen Mitteln und aus Mitteln der Darlehenskasse der Studentenwerke des Landes Nordrhein-Westfalen e. V. unter bestimmten Voraussetzungen Studienabschlußdarlehen bis zu 4 800,00 DM. Auskünfte, auch telefonisch, können hierzu beim BAföG-Amt eingeholt werden.
Ein Ausschuß des Studentenparlaments vergibt auch aus Mitteln des Studentischen Hilfsfonds zinslose Darlehen mit einer Laufzeit von sechs Monaten über maximal 3 000,00 DM. Vom ASTA-Sozialreferat werden unter bestimmten Voraussetzungen zinslose Darlen über 400,00 DM mit einer Laufzeit von drei Monaten vergeben. Näheres ist beim ASTA der Universität Bonn zu erfragen.

SONSTIGE STUDIENFÖRDERUNG

Einen Überblick über die Möglichkeiten der Förderung aus öffentlichen und aus nichtöffentlichen Mitteln bietet die vom Deutschen Studentenwerk e. V. herausgegebene Schrift „Förderungsmöglichkeiten für Studierende", 5. Auflage 1982. Das Buch kann über den Buchhandel bezogen werden.
Der ASTA der Universität Bonn gibt auch einen Stipendienführer heraus, der im Sozialreferat kostenlos zu erhalten ist.
Beim Bundesminister für Bildung und Wissenschaft — Referat Öffentlichkeitsarbeit — ist die Informationsbroschüre: „Die Begabtenförderungswerke in der Bundesrepublik Deutschland — Arbeit und Ziele —" zu erhalten.

GESUNDHEITSFÜRSORGE

Krankenversicherung für Studenten

1. Versicherungspflichtige

Alle Studenten sind in der gesetzlichen Krankenversicherung versichert. Ausnahmen siehe Nummern 4 und 5.

2. Leistungen

Sie erhalten als Leistungen unter anderem ärztliche und zahnärztliche Behandlung, Arznei- und Heilmittel, Krankenhauspflege, Brillen, Prothesen, Zuschüsse zum Zahnersatz, Früherkennungsuntersuchungen, Mutterschaftshilfe, Familienhilfe für ihre unterhaltsberechtigten Angehörigen, wenn diese nicht selbst versichert sind.

3. Beiträge

Die Beiträge für das Semester in Höhe von 339,48 DM (dies entspricht einem monatlichen Beitrag von 56,58 DM) sind vor der Einschreibung oder Rückmeldung an die zuständige Krankenkasse zu zahlen. Die Krankenkassen können andere Zahlungsweisen vorsehen.
Für nach dem BAföG geförderte Studenten erhöht sich der Bedarfssatz um monatlich 38,— DM; sie bleiben deshalb in der Regel nur mit 18,58 DM monatlich belastet. Eine

entsprechende Bescheinigung zur Vorlage beim Amt für Ausbildungsförderung stellt die zuständige Krankenkasse auf Antrag aus.
Privatversicherte Studenten erhalten die Bescheinigung zur Vorlage beim Amt für Ausbildungsförderung von ihrem Krankenversicherungsunternehmen.

4. Versicherungs- und Beitragsfreiheit

a) Beitragsfrei bleiben Studenten, die in der gesetzlichen Krankenversicherung ihrer Eltern, Ehegatten oder sonstigen Unterhaltsverpflichteten mitversichert sind. Anspruch auf Familienhilfe besteht für Kinder bis zum 25. Lebensjahr. Wenn sich die Ausbildung durch Wehr- oder Zivildienst verzögert, wird Familienhilfe für einen dem Dienst entsprechenden Zeitraum über das 25. Lebensjahr hinaus gewährt.
Mitversicherte Studenten, die verheiratet sind oder Kinder haben, müssen Beiträge zahlen, wenn der Ehegatte oder die Kinder nicht gesetzlich versichert sind. Studieren beide Ehegatten, ist in der Regel ein Ehegatte beitragsfrei.
b) Ohne eigene Beitragsleistung bleiben Studenten versichert, die eine Rente der Rentenversicherung der Arbeiter oder der Angestellten oder der Bundesknappschaft beziehen.
c) Versicherungsfrei sind unter anderem Beamte, Richter, Berufssoldaten, Ruhegehaltsempfänger, Geistliche, Diakonissen, Ordensschwestern und Personen, die auf Grund anderer Vorschriften von der Versicherung befreit sind.

5. Versicherungsbefreiung bei privater Versicherung

Wer einen Versicherungsvertrag mit einem Unternehmen der privaten Krankenversicherung abgeschlossen hat, kann sich bis spätestens drei Monate nach Beginn des Semesters — oder wenn er sich nach Beginn des Semesters einschreibt oder rückmeldet — innerhalb von drei Monaten nach der Einschreibung oder Rückmeldung — von der Versicherungspflicht befreien lassen.

6. Keine Einschreibung oder Rückmeldung ohne Nachweis des Krankenversicherungsschutzes

Jeder Studienbewerber/Student muß sich vor der Einschreibung/Rückmeldung mit der zuständigen Krankenkasse in Verbindung setzen, um eine Versicherungsbescheinigung zu erhalten.
Die Krankenkasse stellt dem Studienbewerber/Studenten eine Bescheinigung darüber aus,
— ob er versichert wird oder
— ob er von der Krankenversicherung der Studenten befreit ist.
Studienbewerber/Studenten, die bei einem Unternehmen der privaten Krankenversicherung versichert und von der studentischen Krankenversicherung befreit sind, erhalten eine Versicherungsbescheinigung von dem Unternehmen der privaten Krankenversicherung.
Die Versicherungsbescheinigung ist mit den Unterlagen für die Einschreibung oder Rückmeldung der Hochschule vorzulegen.
Solange die Versicherungsbescheinigung der Hochschule nicht vorliegt, darf die Rückmeldung für das Semester nicht angenommen oder der Studienbewerber nicht eingeschrieben werden.
Um eine Unterbrechung des Versicherungsschutzes zu verhindern, muß sich der Student spätestens innerhalb eines Monats nach Beginn des Semesters rückmelden.

7. Welche Krankenkasse ist zuständig?

Für die Ausstellung der Versicherungsbescheinigung sind folgende Krankenkassen zuständig:
a) Für Studenten, die in der Krankenversicherung pflichtversichert sind,
— die Ortskrankenkasse des Wohnortes oder
— die Ortskrankenkasse des Hochschulortes,
— die Krankenkasse, bei der sie zuletzt Mitglied waren oder bei der für sie zuletzt Anspruch auf Familienhilfe bestand,
— eine Ersatzkasse für Angestellte, wenn sie die Mitgliedschaft bei dieser gewählt haben.

b) Für Studienbewerber/Studenten, für die Anspruch auf Familienhilfe besteht (vgl. Nummer 4 a), ist die Krankenkasse zuständig, bei der der Anspruchsberechtigte (Eltern, Ehegatte oder sonstige Unterhaltsverpflichtete) versichert ist.
c) Ist der Studienbewerber/Student bereits auf Grund anderer Vorschriften in der gesetzlichen Krankenversicherung pflichtversichert (zum Beispiel, weil er eine Rente aus der gesetzlichen Rentenversicherung bezieht), ist die Krankenkasse zuständig, bei der er bereits versichert ist.
d) Für Studienbewerber/Studenten, die bei einem Unternehmen der privaten Krankenversicherung versichert sind und sich von der Krankenversicherung der Studenten befreien lassen wollen, die Ortskrankenkasse ihres Wohn- oder Studienortes. Die Versicherungsbescheinigung stellt das Unternehmen der privaten Krankenversicherung aus, wenn die Befreiung bereits ausgesprochen ist. Für Studienbewerber/Studenten, die sich befreien lassen wollen, bereitet das private Krankenversicherungsunternehmen die Versicherungsbescheinigung vor, auf der die zuständige Krankenkasse die Befreiung bestätigt.
e) Für Studienbewerber/Studenten, die bereits einen Bescheid über die Befreiung von der Versicherungspflicht in der gesetzlichen Krankenversicherung aus sonstigen Gründen besitzen, die Krankenkasse, die den Befreiungsbescheid erteilt hat.
f) Für Beamte, Richter, Berufssoldaten, Ruhegehaltsempfänger, Geistliche, Diakonissen, Ordensschwestern, die studieren oder studieren wollen, die Ortskrankenkasse ihres Wohnortes oder die Krankenkasse, bei der sie bereits versichert sind.

Als zuständige Krankenkassen kommen außer der Ortskrankenkasse und den Ersatzkassen die Betriebskrankenkassen, die Innungskrankenkassen, die landwirtschaftlichen Krankenkassen, die Bundesknappschaft und die See-Krankenkasse in Betracht. Die Anschriften der Krankenkassen können bei den Gemeinden und den Versicherungsämtern der Städte und Landkreise erfragt oder aus den Telefonbüchern ersehen werden.

8. Wer kann sich freiwillig versichern?

Freiwillig in der gesetzlichen Krankenversicherung können sich unter den Satzungsbedingungen der jeweiligen Krankenkasse versichern:

a) Studienbewerber, denen zu Beginn des Semesters von der Zentralstelle für die Vergabe von Studienplätzen noch kein Studienplatz zugewiesen worden ist,
b) Teilnehmer an studienvorbereitenden Sprachkursen oder Studienkollegs,
c) Studenten, für die der Anspruch auf Familienhilfe erlischt, innerhalb eines Monats nach dem Erlöschen des Anspruchs,
d) Studierende an ausländischen wissenschaftlichen Hochschulen, wenn sie in den letzten 5 Jahren ihren Wohnsitz oder ständigen Aufenthalt im Bundesgebiet oder Berlin gehabt haben.

Freiwillig kann sich innerhalb eines Monats nach dem Ende seiner Versicherung in der studentischen Krankenversicherung weiterversichern, wer sich wegen der Meldung zur Prüfung exmatrikuliert.

9. Wer informiert über die Krankenversicherung?

Dies ist nur eine allgemeine Information. Nähere Auskünfte über die Krankenversicherung der Studenten erteilen die Krankenkassen und die Versicherungsämter der Städte und Landkreise.

Unfallversicherung:

Gesetzliche: Nach § 539 Abs. 1 Nr. 14 Reichsversicherungsordnung (RVO) unterliegen die Studierenden an den Fachhochschulen, Hochschulen, Akademien und Universitäten dem gesetzlichen Unfallversicherungsschutz, und zwar bei allen Veranstaltungen der Ausbildungsstätten. Auch der gesamte Bereich der in den Hochschulgesetzen der Länder geregelten studentischen Selbstverwaltung fällt unter den gesetzlichen Unfallversicherungsschutz. Das gilt nicht für die Tätigkeit in Gruppen und Organen (z. B. politischen Studentenverbänden), die keine institutionelle Bedeutung im Rahmen der studentischen Selbstverwaltung haben.

Unter bestimmten Voraussetzungen besteht auch ein gesetzlicher Unfallversicherungsschutz bei der Teilnahme am allgemeinen Studentensport. Voraussetzung ist, daß das

Sportangebot an der Universität den Charakter einer offiziellen Hochschulveranstaltung hat oder der allgemeine Hochschulsport von der Hochschule selbst oder einer hochschulbezogenen Institution (AStA) durchgeführt wird. Die freie sportliche Betätigung außerhalb des organisierten Übungsbetriebes auf den Hochschulsportanlagen ist ebenso unversichert wie das Betreiben von Leistungssport in Universitäts- oder anderen Sportvereinen.
Studierende, die im o. a. Rahmen einen Unfall erlitten haben, sowie alle betroffenen Einrichtungen der Universität sind gehalten, der Abt. 1.2 — Studentische Angelegenheiten — der Verwaltung (Zi. 12b — Tel. 73-73 95) Unfälle zur Kenntnis zu bringen, damit die gesetzlich vorgesehene Unfallanzeige der zuständigen Versicherungsbehörde zugeleitet werden kann. Der Unfallentschädigungsanspruch ist spätestens zwei Tage nach dem Unfall bei dem Unfallversicherungsträger anzumelden.

Private: Zusätzlich zu der am 1. 4. 1971 in Kraft getretenen gesetzlichen Versicherung aller Hochschulunfälle sind die Studenten der Rheinischen Friedrich-Wilhelms-Universität auch gegen den Todesfall und das Invaliditätsrisiko bei privaten Unfällen versichert. Der Versicherungsbeitrag beträgt je immatrikulierten Student und Semester 0,40 DM und wird mit dem Sozialbeitrag eingezogen. Bei Unfällen außerhalb der Universität mit der Folge der Invalidität sind Entschädigungsleistungen von 40 000,— bis zu 100 000,— DM je nach Grad der Invalidität möglich. Die Versicherungsbedingungen können beim Studentenwerk Bonn, Unfallversicherungsstelle (Zi. 305, Tel. 73 71 96) eingesehen werden. An das Studentenwerk Bonn sind auch die formgebundenen Unfallanzeigen zu richten bzw. die Unfälle zu melden.

KINDERTAGESSTÄTTEN

Studentenkinderkrippe

Träger ist das Hilfswerk der kath. Studentengemeinde. Die Studentenkinderkrippe ist im Hause Nassestraße 9, 53 Bonn 1, untergebracht. Auskünfte werden dort oder bei der kath. Studentengemeinde erteilt.

Kindertagesstätten in Elterninitiative

1. Arbeitskreis Kindererziehung (AKK), Dottendorfer Str. 10, Tel. 23 33 11
2. Verein für angewandte Sozialpolitik (VAS), Königstraße 2a, Tel. 63 74 40

ARBEITSAMT BONN

Arbeitsvermittlung für Studenten

Baumschulallee 9—13, 2. Obergeschoß, Mo—Fr 8—12.30 Uhr
Frau Schneiders, Herr Welter, Tel. 65 09 86/65 09 87

Berufsberatung für Abiturienten und Hochschüler

Baumschulallee 9—13, 2. Obergeschoß, Tel. 63 65 23

Sprechzeiten: für Studenten montags, dienstags, donnerstags u. freitags von 8.30—12.30 Uhr und nachmittags nach Vereinbarung

Die Berufsberater für Abiturienten und Hochschüler des Arbeitsamtes Bonn — zur Zeit sind es 10 Akademiker verschiedener Fachrichtungen — führen diesen Beratungsdienst für Studenten aller Semester durch. Sie geben Orientierungs- und Entscheidungshilfen bei der Festlegung des Berufszieles.

Sie beraten in Fragen der Spezialisierung des Studiums unter berufsbezogenen Aspekten. Sie sind behilflich bei der Überprüfung und Änderung des Studien- und Berufszieles, und sie informieren über Ausbildungs- und Berufsmöglichkeiten außerhalb der Hochschule.

Folgende Berater stehen zur Verfügung:

Bernd Becker, Diplom-Volkswirt
Ellen Berendonck, Diplom-Volkswirtin
Dr. Ilse Margarete Holl
Dr. Ulrike Joachim
Joachim Mohr, Handelslehrer
Richard Ross
Gerhard Seidl-Boll, Diplom-Soziologe
N. N.
Edith Wildanger-Schiebener, Diplom-Pädagogin
Dr. Barbara Wall

Fachvermittlung für besonders qualifizierte Fach- und Führungskräfte

Villemombler Str. 101, 5300 Bonn 1

Die Fachvermittlung ist ein besonderer Service der Bundesanstalt für Arbeit. Aufgabe der Fachvermittlung ist die Arbeitsvermittlung und -beratung von Personen mit abgeschlossenem Hochschul- bzw. Fachhochschulstudium. Die Information und Beratung von Studierenden der Abschlußsemester wird ebenfalls von den Fachvermittlungsdiensten wahrgenommen. In 24 regionalen Fachvermittlungsdiensten stehen Ihnen an 24 (Hochschul-)Städten hierzu berufserfahrene akademische Arbeitsberater und Vermittlungsfachkräfte zur Verfügung. Die zuständigen Anmelde- und Bearbeitungsstellen sind telefonisch erreichbar:

für technische, naturwissenschaftliche, kaufmännische und Verwaltungsberufe:
Tel.: 02 28 / 5 24-2 72

für geistes- und sozialwissenschaftliche Berufe, Lehrer:
Tel.: 02 28 / 524 - 315

Damit die Vermittlungsmöglichkeiten der einzelnen Fachvermittlungsdienste nicht auf den regionalen Raum begrenzt bleiben müssen, stehen alle Fachvermittlungsdienste im Rahmen der „computerunterstützten Arbeitsvermittlung" im Datenverbund, so daß Ihnen im Bedarfsfall der gesamte Arbeitsmarkt erschlossen werden kann.

MIT DER UNIVERSITÄT VERBUNDENE EINRICHTUNGEN

STUDENTENGEMEINDEN

Evangelische Studentengemeinde

Gemeindebüro: Venusbergweg 4, 5300 Bonn 1, Tel. 21 79 23 / 21 83 33
Bürozeiten: Mo—Fr 9—12

1. Studentenpfarrer: Paul Oppenheim, Blücherstraße 43, Tel.: 22 58 29

Sprechstunden: Im ESG-Büro (besonders für ausländische Studenten) Di 10—12, Do 15—17 Uhr

2. Studentenpfarrer: Bernhard Wilde, Kaufmannstr. 54, Tel. 65 42 93

Sprechstunden Do 10—12 und nach Vereinbarung im ESG-Büro

Katholische Hochschulgemeinde an der Universität Bonn

Schaumburg-Lippe-Str. 6, Tel. 21 20 31

Hochschulpfarrer: Robert Kramer, Tel. 21 20 31
Andreas Paling, Tel. 21 20 31
Pater Alois Osterwalder Tel. 28 31 38

Assistent des Hochschulpfarrers:
Gregor Schwelm, Pastoralreferend, Tel. 21 20 31

Mentor der Laientheologen:
Pfarrer Andreas Paling, Tel. 21 20 31

Assistentin: Ulrike Dobrowolny, Dipl.-theol., Argelander Str. 92, 5300 Bonn 1, Tel. 22 24 61, 21 20 31
Sprechzeiten: vgl. Programmheft der KHG u. nach Vereinbarung

Altkatholische Studentengemeinde

Studentenpfarrer: Prof. Dr. Christian Oeyen, Adenauerallee 33, 2. u. 3. Etage, Tel. 73 73 41, 73 73 30

St.-Johannes-Kapelle im Döllingerhaus, Baumschulallee 9—13, während des Semesters Mi 18.30, gemeinsam gestaltete Eucharistiefeier

Griechisch-orthodoxe Kirche

Kirchengemeinde Ag. Trias, Griech.-Orth. Metropolie von Deutschland (Ökumenisches Patriarchat von Konstantinopel)
Pfarramt: 5300 Bonn 3 (Beuel-Süd), Dietrich-Bonhoeffer-Str. 2,
Tel. 46 20 41/42. Sprechzeiten werktäglich nach telefonischer Vereinbarung.
Samstag: 19.00 (Sommer), 18.00 (Winter) Vesper in griechischer Sprache; Sonntag: 9.30—11.30 Göttl. Liturgie in griech. Sprache; Orthodoxe Feiertage werktags: 8.30—10.30 desgl.

HOCHSCHULVERBANDSGRUPPE BONN

Vertreter: Prof. Dr. Günter Bergerhoff, Institut für Anorganische Chemie, Tel. 73 53 44, 73 26 57 und Prof. Dr. Gerhart Schmidt, Philosophisches Seminar A, Tel. 73 77 43

VERTRAUENSDOZENT DER DEUTSCHEN FORSCHUNGSGEMEINSCHAFT

Prof. Dr. Rolf Appel

Sprechstunden: Fr 11—12 im Institut für Anorganische Chemie, Gerhard-Domagk-Straße 1, Tel. 73 52 82, Priv. 28 43 40

Mo 11.30—12.30 im Hauptgebäude der Universität, Dozentenzimmer im 1. Stock des Hofgartenflügels

Sind Sie schon Mitglied der

Gesellschaft von Freunden und Förderern der Rheinischen Friedrich-Wilhelms-Universität Bonn?

Die Gesellschaft ist ein eingetragener Verein und die älteste ihrer Art in Deutschland. Sie fördert die wechselseitigen Beziehungen zwischen Wissenschaft und Wirtschaft und unterstützt die Universität Bonn in wichtigen, insbesondere wissenschaftlichen Aufgaben, für die Mittel des Staates nicht ausreichen oder nicht vorhanden sind. Dieses Ziel sucht sie durch Vorträge und durch Sammlungen von Mitteln für die Universität und deren Institute zu erreichen. Die erforderlichen Mittel werden durch Spenden und durch Jahresbeiträge der Mitglieder aufgebracht. Die Beiträge sind steuerabzugsfähig. Die von der Gesellschaft herausgegebene Zeitschrift „Bonner Universitäts-Blätter" läßt Sie an Leben und Forschung der Universität teilnehmen.

Durch die Mitgliedschaft in der Gesellschaft knüpfen Sie ein Band, das Sie auch nach dem Abschluß Ihres Studiums mit ihrer Alma mater verbindet.

Vorsitzender: Direktor Prof. Dr. Herbert Grünewald, Leverkusen-Bayerwerk

Schatzmeister: Dr. Wilhelm Beckers, Bonn

Geschäftsführer: Karl-Heinz Menge, Leverkusen-Bayerwerk, Tel. 02 14/3 08 18 00
Mitgliedsanmeldungen nimmt auch das Rektorat, Rolf Löchel, Tel. 73 76 54 an

Konto: Dresdner Bank AG, Filiale Bonn, Nr. 2 086 268 (über deren Postscheckkonto Köln 20 00-5 03)

BESTIMMUNGEN FÜR STUDENTEN UND GASTHÖRER

ALLGEMEINES

Bewerbung und Einschreibung

Deutsche:

Studienanfänger der Agrarwissenschaften, Biologie, Ernährungs- und Haushaltswissenschaften, Geologie, Informatik, Lebensmittelchemie, Medizin, Pharmazie, Psychologie, Rechtswissenschaften, Vermessungswesen, Volkswirtschaft, Zahnmedizin müssen sich vor der Einschreibung bei der Zentralstelle für die Vergabe von Studienplätzen (ZVS 4600 Dortmund, Sonnenstr. 171) für eine Zulassung zum Wintersemester bis zum 15. Juli, und zum Sommersemester bis zum 15. Januar (Ausschlußfristen) bewerben.

In den Studiengängen

Kunstgeschichte	(Magister oder Promotion)
Politologie	(Magister oder Promotion)
Soziologie	(Magister oder Promotion)
Völkerkunde (Ethonologie/Alt-Amerikanistik)	(Magister oder Promotion)

besteht eine örtliche Zulassungsbeschränkung. Die Bewerbungen sind auf den vorgeschriebenen Formularen für das Wintersemester bis zum 15. Juli und für das Sommersemester bis zum 15. Januar an den Rektor der Universität Bonn, Regina-Pacis-Weg 3, 5300 Bonn 1, zu richten. Bewerbungsvordrucke gibt das Universitätssekretariat ab Mitte Juni, bzw. Mitte Dezember aus.

In den Studiengängen Agrarwissenschaften, Biologie, Ernährungs- und Haushaltswissenschaften, Geologie und Paläontologie, Informatik, Mathematik, Meteorologie, Physik, Psychologie und Vermessungswesen stehen nur im Wintersemester Studienplätze zur Verfügung.

Gemäß Verordnung des Herrn Ministers für Wissenschaft und Forschung des Landes Nordrhein-Westfalen über die Vergabe von Studienplätzen in höheren Fachsemestern bestehen in den Fächern Biologie, Informatik, Lebensmittelchemie, Medizin, Pharmazie, Psychologie, Rechtswissenschaften und Zahnmedizin Zulassungsbeschränkungen (s. Zeittafel). Die geltende Regelung sieht vor, daß die Zahl der zur Verfügung stehenden Studienplätze, die nach Ablauf der Rückmeldefrist ermittelt wird, zu vergeben sind:

a) mit Vorrang an Bewerber, die von der ZVS für das 1. Fachsemester für die Universität Bonn zugelassen worden sind und anrechenbare Leistungen zur Aufnahme in ein höheres Fachsemester nachweisen,

b) nachrangig an Bewerber, die im Zeitpunkt der Antragstellung an einer Hochschule im Geltungsbereich des Grundgesetzes für den gewählten Studiengang endgültig eingeschrieben sind oder vor diesem Zeitpunkt endgültig eingeschrieben waren (sog. Studiengangunterbrecher oder Ortswechsler),

c) schließlich an sonstige Bewerber, die innerhalb einer von einer Hochschule zu bestimmenden Ausschlußfrist nachweisen, daß ihnen Studienleistungen und/oder Studienzeiten aus einem anderen Studium außerhalb des Geltungsbereichs des Grundgesetzes in ausreichendem Umfang angerechnet worden sind (sog. Quereinsteiger).

Die jeweiligen Bewerbungstermine sind:
zum Sommersemester der 15. März und zum
Wintersemester der 15. September.

Die Einschreibung in zulassungsfreie Studiengänge und Studiengangkombinationen ist vom 26. Febr. bis 6. März und vom 17. bis 27. März 1987 persönlich zu beantragen. Die erforderlichen Vordrucke werden im Studenten-Sekretariat bereitgehalten.

Ausländer:

Für die Einschreibung von ausländischen Studierenden gelten im wesentlichen die gleichen formalen Bestimmungen wie für die deutschen Studenten. Die Entscheidung über den Einschreibungsantrag liegt jedoch im Ermessen des Rektors. Vor der Einschreibung wird daher ein besonderes Zulassungsverfahren durchgeführt, für das der Bewerbungstermin jeweils am 15. Juli (für das Wintersemester) und am 15. Januar (für das Sommersemester) endet. In der Regel ist für die Zulassungsentscheidung die erreichte Qualifikation in der Hochschulzugangsberechtigung des ausländischen Bewerbers ausschlaggebend. Es wird ein gutes Mittelmaß schulischer Leistungen (70 % der im Bewertungssystem möglichen Bestbewertung, wobei die unterste Bestehensgrenze für die Hochschulzugangsberechtigung gleich 50 % gesetzt wird) gefordert. Für Angehörige der Mitgliedstaaten der Europäischen Gemeinschaft, Inhaber deutscher Reifezeugnisse und Bewerber in zulassungsbeschränkten Studiengängen können sich die Entscheidungskriterien verändern. Ausländische Studienbewerber und Programmstudenten, die ein zeitlich begrenztes Studium ohne Abschlußprüfung an der Universität Bonn durchführen wollen, werden in der Regel (Ausnahme: zulassungsbeschränkte Fächer) ohne Berücksichtigung der vorstehenden Beschränkungen zugelassen.

Ausländische Studienbewerber, die nicht im Besitz einer Hochschulzugangsberechtigung sind, die unmittelbar zur Aufnahme des Fachstudiums berechtigt, müssen — je nach dem Stand ihrer Vorbildung — entweder die Prüfung zur Feststellung ihrer Hochschulreife nach einem einjährigen Besuch des Studienkollegs oder unmittelbar nach ihrer Bewerbung ablegen. Bewerbungen um Aufnahme in ein Studienkolleg des Landes Nordrhein-Westfalen sind voraussichtlich bis zum 30. 4. bzw. 30. 10. 1987 an den Regierungspräsidenten in 4000 Düsseldorf 30, Postfach 30 08 65, auf dem amtlichen Formblatt zu richten. Der Nachweis von Kenntnissen der deutschen Sprache sowie eine Mindestdurchschnittsnote von 3,0 im maßgebenden Vorbildungsnachweis sind erforderlich. Während des Besuchs des Studienkollegs gelten die besonderen Bestimmungen der Kollegordnung.

Jeder ausländische Student hat vor der Einschreibung zum Fachstudium ausreichende Kenntnisse der deutschen Sprache nachzuweisen. Ausnahme: Studierende aus einem deutschsprachigen Land und Studierende, welche die Reifeprüfung an einer deutschen Schule auch im Fach Deutsch abgelegt haben. Das nähere regelt die Prüfungsordnung der Universität Bonn.

Intensive Deutschkurse für Ausländer werden an der Universität Bonn nur für vollimmatrikulierte Studenten durchgeführt. Der ausländische Student muß sich um die Zulassung für ein bestimmtes Studienfach bei der Universität Bonn bewerben und auf dem „Antrag auf Zulassung zum Studium / auf Immatrikulation" angeben, daß er zunächst einen Deutschkurs besuchen möchte. Da zur Zeit keine Grundkurse von der Universität angeboten werden, können nur Studenten berücksichtigt werden, die nachweislich einem Mittelstufenkurs folgen können. Es handelt sich bei diesem Kurs um einen intensiven Sprachkurs, der ca. 5 bis 6 Monate dauert, täglichen Unterricht vorsieht (montags bis freitags) und mit einer Prüfung abgeschlossen wird. Der Kurs kann einmal wiederholt werden, wobei Nichtteilnahme an der vorgeschriebenen Prüfung mit Nichtbestehen gleichgesetzt wird. Nach Bestehen der Prüfung kann das Fachstudium aufgenommen werden. Zweimaliges Nichtbestehen der Prüfung hat die Exmatrikulation zur Folge. Studenten, die zu diesem Kurs zugelassen worden sind, haben den vollen Studentenstatus mit allen Vorteilen und Vergünstigungen.

Gebühren

Die Gebühren werden auf Grund des Hochschulgebührengesetzes in der vom 1. Jan. 1982 an geltenden Fassung und der Sozialbeitrag auf Grund der geltenden Sozialbeitragsordnungen erhoben.

Für Studenten:
Studiengebühren werden von Studenten nicht erhoben.

Sozialbeitrag je Halbjahr (vorbehaltlich möglicher Änderungen)	42,40 DM

Der Sozialbeitrag setzt sich wie folgt zusammen:

1. für die studentische Selbstverwaltung	10,50 DM
2. für die studentische Unfallversicherung (im Privatbereich)	0,40 DM
3. für das Studentenwerk Bonn	30,50 DM
4. für studentische Sozialeinrichtungen	0,40 DM
5. für den Hilfsfonds zur Unterstützung in Not geratener Studenten	0,60 DM

Für Gasthörer:

Gasthörergebühr je Halbjahr	75,— DM
zuzüglich Unfallversicherung	0,40 DM

An Verwaltungsgebühren werden erhoben:

1. für die Ausfertigung einer Zweitschrift des Studienbuches	30,— DM
2. für die Ausfertigung einer Zweitschrift des Studienausweises, des Gasthörerscheins, eines Prüfungszeugnisses oder einer Urkunde über die Verleihung eines akademischen Grades jeweils	10,— DM
3. für eine verspätet beantragte Einschreibung, Umschreibung oder Rückmeldung, für verspätetes Belegen oder nachträgliches Ändern des Belegens sowie für verspätetes Gebührenzahlen jeweils	20,— DM

Prüfungsgebühren und Promotionsgebühren werden nicht erhoben.

Mögliche erste Studienabschlüsse an der Universität Bonn

Diplom: Akademische Abschlußprüfung an der Universität Bonn in den naturwissenschaftlichen Studiengängen, in Volkswirtschaftslehre, Psychologie, Kath. Theologie, im Studiengang Übersetzen (Sprachen des Nahen, Mittleren und Fernen Ostens) und in den Studiengängen der Landwirtschaftlichen Fakultät sowie im Studiengang Pädagogik. Grundlage ist eine von der Universität Bonn erstellte Diplomprüfungsordnung des jeweiligen Faches. In den meisten Prüfungsordnungen ist daher auch eine „Vordiplomprüfung" vorgesehen.

Magister: Akademischer Abschluß in der Philosophischen Fakultät und der Evangelisch-Theologischen Fakultät. Die Anforderungen der Magisterprüfung sind geringer als die der Promotion.

Staatsexamen (ohne Lehramt): Abschlußexamen in den Studiengängen Rechtswissenschaft, Medizin, Zahnmedizin, Pharmazie, Lebensmittelchemie.

Promotion: Akademischer Abschluß eines Hochschulstudiums; ferner als weiterer Abschluß in allen Fächern für den ein vorangehender Abschluß (Diplom, Staatsexamen etc.) verlangt wird. Die einzelnen Anforderungen sind den Promotionsordnungen der Fakultäten zu entnehmen.

Staatsexamen für ein Lehramt: Wer ein Lehramt anstrebt, schließt sein Studium mit der 1. Staatsprüfung in einer Fächerkombination, also mindestens in 2 Fächern ab. An der Universität Bonn kann ein Lehramtsstudium für die Sekundarstufe II und in Kombination damit auch für die Sekundarstufe I betrieben werden.

Kirchliches Examen: Abschlußprüfung in den beiden theologischen Fakultäten und in der altkatholischen Theologie. In der evangelischen Theologie wird das 1. Theologische Examen in der Regel vor dem Rheinischen Landeskirchenamt in Düsseldorf, bei Vorlage des „Dimissuriale" vor der Fakultät abgelegt. In der katholischen Theologie gelten die gleichen Anforderungen wie beim Diplomexamen, jedoch ist ein Beauftragter des Bischofs Mitglied der Prüfungskommission.

Studienfach	1. theolog. Examen/ Kirchl. Examen	Diplom	Magister Promotion	Staatsexamen	Lehramt Kombination f. Sek I	Lehramt Sekundarstufe II	Mindeststudienzeit	Förderungshöchstdauer	Hinweis
Evangelische Theologie	ja		ja		ja	ja	8 Sem.	10 Sem.	Hebraicum und Graecum
Katholische Theologie	ja	ja			ja	ja	10 Sem.	10 Sem.	Hebraicum und Graecum
Rechtswissenschaften				ja			7 Sem.	9 Sem.	3- bzw. 6wöchiges Gerichts- u. Verw.-Praktikum nach d. 4. Semester
Volkswirtschaft		ja					8 Sem.	9 Sem.	
Medizin				ja			12 Sem.	14 Sem.	Ableistung eines praktischen Jahres im 3. Studienabschnitt
Zahnmedizin				ja			10 Sem.	11 Sem.	
Ägyptologie			ja				8 Sem.	10 Sem.	Großes Latinum im Prinzip erforderlich
Anglistik			ja		ja	ja	8 Sem.	10 Sem.	Großes Latinum
Byzantinistik			ja				8 Sem.	10 Sem.	Großes Latinum im Prinzip erforderlich
Erziehungswissenschaft		ja*)	ja		ja	ja	8 Sem.	10 Sem.	Großes Latinum
Ethnologie mit Altamerikanistik			ja				8 Sem.	10 Sem.	Großes Latinum
Germanistik			ja		ja	ja	8 Sem.	10 Sem.	Großes Latinum
Geschichte			ja		ja	ja	8 Sem.	10 Sem.	Großes Latinum, Franz.- u. Englischkenntnisse
Historische Geographie			ja				8 Sem.	10 Sem.	Großes Latinum
Japanologie			ja				8 Sem.	10 Sem.	Großes Latinum

Germanistik	ja	ja	ja	8 Sem.	10 Sem.	Großes Latinum
Geschichte	ja	ja	ja	8 Sem.	10 Sem.	Großes Latinum, Franz.- u. Englischkenntnisse
Historische Geographie	ja			8 Sem.	10 Sem.	Großes Latinum
Japanologie	ja			8 Sem.	10 Sem.	Großes Latinum im Prinzip erforderlich
Indologie	ja			8 Sem.	10 Sem.	Großes Latinum im Prinzip erforderlich
Keltologie	ja			8 Sem.	10 Sem.	Großes Latinum, Hauptfach: Graecum
Klass. u. christliche Archäologie	ja			8 Sem.	10 Sem.	Großes Latinum, Hauptfach: Graecum
Klass. Philologie	ja			8 Sem.	10 Sem.	Großes Latinum u. Graecum
Latein			ja	8 Sem.	10 Sem.	
Kommunikationsforschung u. Phonetik	ja			8 Sem.	10 Sem.	Großes Latinum im Prinzip erforderlich
Kunsterziehung		ja		6 Sem.	8 Sem.	
Kunstgeschichte	ja			8 Sem.	10 Sem.	Großes Latinum
Mittellateinische Philologie	ja			8 Sem.	10 Sem.	Großes Latinum
Musikwissenschaft	ja			8 Sem.	10 Sem.	Großes Latinum
Musik		ja		6 Sem.	8 Sem.	
Niederländische Philologie	ja		ja	8 Sem.	10 Sem.	Großes Latinum
Nordistik/ Skandinavistik	ja			8 Sem.	10 Sem.	Großes Latinum
Philosophie	ja	ja	ja	8 Sem.	10 Sem.	Großes Latinum
Orientalistik	ja			8 Sem.	10 Sem.	Großes Latinum im Prinzip erforderlich

*) Kein Großes Latinum erforderlich.

Studienfach	1. theolog. Examen/ Kirchl. Examen	Diplom	Magister Promotion	Staatsexamen	Lehramt Kombination f. Sek I	Lehramt Sekundarstufe II	Mindeststudienzeit	Förderungshöchstdauer	Hinweis
Politische Wissenschaft			ja				8 Sem.	10 Sem.	Großes Latinum im Prinzip erforderlich
Psychologie		ja					8 Sem.	10 Sem.	Studienbeginn nur WS möglich. Grundkenntnisse in Latein (3 Jahre)
Romanistik			ja				8 Sem.	10 Sem.	Großes Latinum
Sinologie			ja				8 Sem.	10 Sem.	Großes Latinum im Prinzip erforderlich
Slavistik			ja			ja	8 Sem.	10 Sem.	Großes Latinum im Prinzip erforderlich
Soziologie			ja				8 Sem.	10 Sem.	Großes Latinum im Prinzip erforderlich
Sprach- und Kulturwissenschaft Zentralasiens (Mongolistik, Tibetologie)			ja				8 Sem.	10 Sem.	Großes Latinum
Allgemeine Sprachwissenschaft			ja				8 Sem.	10 Sem.	Großes Latinum
Vergl. Indogerm. Sprachwissenschaft			ja				8 Sem.	10 Sem.	Großes Latinum Graecum

Übersetzen (Sprachen des Nahen, Mittleren

Vergl. Indogerm. Sprachwissenschaft		ja			8 Sem.	10 Sem.	Großes Latinum Graecum
Übersetzen (Sprachen des Nahen, Mittleren und Fernen Ostens)	ja				8 Sem.	10 Sem.	Studienbeginn nur im WS möglich
Vergl. Literaturwissenschaft		ja			8 Sem.	10 Sem.	Großes Latinum
Vergl. Religionswissenschaft		ja			8 Sem.	10 Sem.	Großes Latinum
Volkskunde		ja			8 Sem.	10 Sem.	Großes Latinum
Vor- und Frühgeschichte		ja			8 Sem.	10 Sem.	Großes Latinum
Astronomie		ja			8 Sem.	10 Sem.	
Biologie	ja		ja	ja	8 Sem.	10 Sem.	Studienbeginn nur im WS möglich
Chemie	ja		ja	ja	8 Sem.	12 Sem.	
Geographie	ja		ja	ja	8 Sem.	10 Sem.	Praktikum 4 bis 6 Monate
Geologie/Paläontologie	ja				8 Sem.	10 Sem.	Studienbeginn nur im WS möglich
Informatik	ja				8 Sem.	10 Sem.	Studienbeginn nur im WS möglich
Meteorologie	ja				8 Sem.	10 Sem.	Studienbeginn nur im WS möglich
Mathematik	ja		ja	ja	8 Sem.	10 Sem.	Studienbeginn nur im WS möglich
Mineralogie	ja				8 Sem.	10 Sem.	
Pharmazie		ja			7 Sem.	8 Sem.	

Studienfach	1. theolog. Examen/ Kirchl. Examen	Diplom	Magister Promotion	Staatsexamen	Lehramt Kombination f. Sek I	Lehramt Sekundarstufe II	Mindeststudienzeit	Förderungshöchstdauer	Hinweis
Physik		ja			ja	ja	8 Sem.	10 Sem.	Studienbeginn nur im WS möglich
Agrarwissenschaften		ja					8 Sem.	9 Sem.	Praktikum 6 Monate (auch in 2—3 Abschnitten) vor Studienbeginn od. in vorlesungsfreier Zeit
Ernährungs- und Haushaltswissenschaften		ja			ja	ja	8 Sem.	9—10 Sem.	Diplom: Praktikum 6 Monate wird empfohlen Lehramt: 1 Jahr Praktikum erforderlich
Lebensmittelchemie				ja			7 Sem.	11 Sem.	Praktikum 1 Jahr
Lebensmitteltechnologie						ja	8 Sem.	10 Sem.	nur in Verbindung mit Ernährungs- und Haushaltswiss.
Vermessungswesen		ja					8 Sem.	10 Sem.	Studienbeginn nur zum WS möglich
Alt-Kath. Theologie	ja						10 Sem.	10 Sem.	
Sportwissenschaften					ja	ja	8 Sem.	10 Sem.	
Französisch						ja	8 Sem.	10 Sem.	
Italienisch						ja	8 Sem.	10 Sem.	
Spanisch						ja	8 Sem.	10 Sem.	

**Qua
Nat
Inge
Wir**

Bahnb
präzis
turen u
die BA
ihre be

Unsere
bis hin
Vitamil
oder H
Beispi
An ihre
bei un
Wirtsc

Qualifi
Chanc
Möglic
Entwic
Weiter

Wenn s
in der B

BASF A
Person
6700 L

Alt-Kath. Theologie	ja	ja	10 Sem.	10 Sem.
Sportwissenschaften			8 Sem.	10 Sem.
Französisch			8 Sem.	10 Sem.
Italienisch			8 Sem.	10 Sem.
Spanisch			8 Sem.	10 Sem.

zum WS möglich

Qualifizierte Naturwissenschaftler, Ingenieure, Wirtschaftswissenschaftler

Bahnbrechende wissenschaftliche Leistungen, präzis aufeinander abgestimmte Produktionsstrukturen und intensive Marktbearbeitung – damit hat die BASF auf vielen Arbeitsgebieten und Märkten ihre bedeutende Stellung aufgebaut.

Unsere Produktpalette reicht von Erdöl und Erdgas bis hin zu hochentwickelter Chemie: Arzneimittel, Vitamine, neue Systeme der Informationstechnik oder Hochleistungsverbundwerkstoffe sind Beispiele für Innovationskraft und neue Ideen. An ihrer unternehmerischen Umsetzung arbeiten bei uns Naturwissenschaftler, Ingenieure und Wirtschaftswissenschaftler Hand in Hand.

Qualifizierte Bewerber finden in der BASF ständig Chancen mit vielseitigen und anspruchsvollen Möglichkeiten für die berufliche und persönliche Entwicklung. Dabei werden wir Sie mit gezielter Weiterbildung unterstützen.

Wenn Sie mehr über Ihre beruflichen Möglichkeiten in der BASF wissen möchten, schreiben Sie an:

BASF Aktiengesellschaft
Personalwesen
6700 Ludwigshafen

BASF – ein zukunftsorientiertes Unternehmen der Chemie.

BASF

Einschreibungsordnung der Rheinischen Friedrich-Wilhelms-Universität Bonn

Vom 12. Juni 1985 (GABl. NW. S. 509)

Auf der Grundlage der §§ 2 Abs. 4, 64 Abs. 1 des Gesetzes über die wissenschaftlichen Hochschulen des Landes Nordrhein-Westfalen (WissHG) vom 20. November 1979 (GV. NW. S. 926), zuletzt geändert durch Gesetz vom 18. Dezember 1984 (GV. NW. S. 800), hat die Rheinische Friedrich-Wilhelms-Universität Bonn folgende Einschreibungsordnung als Satzung erlassen:

§ 1
Allgemeines

(1) Die Aufnahme von Studienbewerbern in die Rheinische Friedrich-Wilhelms-Universität Bonn erfolgt auf Antrag durch Einschreibung (Immatrikulation). Durch die Einschreibung wird der Studienbewerber für die Dauer der Einschreibung Mitglied der Hochschule mit den daraus folgenden, in der Grundordnung der Universität sowie in der Satzung der Studentenschaft näher beschriebenen Rechten und Pflichten.

(2) Ein deutscher Studienbewerber ist einzuschreiben, wenn er die Voraussetzungen für die Einschreibung nachweist und kein Zugangshindernis vorliegt.

(3) Die Einschreibung erfolgt für einen Studiengang oder mehrere Studiengänge, für den oder für die der Studienbewerber die Voraussetzungen nach Absatz 2 erfüllt; als Studiengang gelten auch Studien zum Zwecke der Promotion und ein von der Hochschule angebotenes weiterbildendes Studium gemäß § 89 Abs. 2 WissHG, das einem Studiengang gleichwertig ist und mit einer Hochschulprüfung abgeschlossen wird. Ein Studienbewerber kann gleichzeitig für mehrere Studiengänge, für die eine Zulassungsbeschränkung mit Auswahlverfahren besteht, durch das Studienbewerber vom Erststudium ausgeschlossen werden, nur eingeschrieben werden, wenn dies wegen einer für den berufsqualifizierenden Abschluß vorgeschriebenen Studiengangkombination erforderlich ist.

(4) Mit der Einschreibung wird der Studienbewerber Mitglied in der Fakultät, die den von ihm gewählten Studiengang anbietet. Ist der vom Studienbewerber gewählte Studiengang oder sind die gewählten Studiengänge mehreren Fakultäten zugeordnet, so hat der Studienbewerber bei der Einschreibung die Fakultät zu wählen, in der er Mitglied sein will. Entsprechendes gilt für die Ausübung des Wahlrechts in einer Fachschaft.

(5) Die Einschreibung kann unbeschadet der Verpflichtung zur Rückmeldung befristet werden,

a) wenn der gewählte Studiengang an der Rheinischen Friedrich-Wilhelms-Universität Bonn nur teilweise angeboten wird,

b) wenn der gewählte Studiengang Zulassungsbeschränkungen unterliegt und für einen Teil dieses Studiengangs eine höhere Ausbildungskapazität als für einen späteren Teil besteht,

c) wenn die Zulassung aus anderen Gründen auf einen Teil des Studiengangs beschränkt ist oder

d) wenn der Bewerber gemäß § 3 Abs. 5 für ein zeitlich begrenztes Studium zugelassen worden ist.

(6) Die Hochschule kann von den Studienbewerbern die personenbezogenen Daten erheben, die zur rechtmäßigen Erfüllung der in ihrer Zuständigkeit liegenden Aufgaben erforderlich sind.

§ 2
Voraussetzung der Einschreibung

(1) Die Qualifikation für ein Studium wird durch ein Zeugnis der Hochschulreife (allgemeine oder fachgebundene Hochschulreife) oder eine als gleichwertig anerkannte Vorbildung nachgewiesen. Die allgemeine Hochschulreife berechtigt uneingeschränkt zum Studium, die fachgebundene Hochschulreife nur zum Studium der im Zeugnis ausgewiesenen Studiengänge.

(2) Der Nachweis einer besonderen Vorbildung, einer besonderen studiengangbezogenen Eignung oder einer praktischen Tätigkeit wird gefordert, soweit Prüfungsordnungen dies vorsehen.

(3) § 65 Abs. 4 WissHG bleibt unberührt.

(4) Studienbewerber ohne den Nachweis der Qualifikation nach Absatz 1 können unter den Voraussetzungen des § 66 WissHG eingeschrieben werden.

§ 3
Ausländische und staatenlose Studienbewerber

(1) Studienbewerber, die nicht Deutsche im Sinne des Artikels 116 des Grundgesetzes sind, können, soweit keine Zugangshindernisse gemäß § 5 vorliegen, eingeschrieben werden, wenn sie die für den gewählten Studiengang erforderliche Qualifikation nachweisen, die gemäß § 2 Abs. 2 erforderlichen Nachweise erbringen, ausreichende Kenntnisse der deutschen Sprache nachweisen und zum Fachstudium zugelassen worden sind.

(2) Ausländischen Studienbewerbern, die den Nachweis über ausreichende Kenntnisse der deutschen Sprache nicht erbracht haben und einen Hochschulsprachkurs besuchen wollen, um eine Sprachprüfung abzulegen, wird befristet bis zum Bestehen oder endgültigen Nichtbestehen der Sprachprüfung die Rechtsstellung eines Studenten verliehen, wenn sie in Verbindung mit der Zusage der Einschreibung für einen Studiengang zum vorherigen Besuch des Hochschulsprachkurses zugelassen worden sind. Für die Erhebung personenbezogener Daten gilt § 4 Abs. 3 entsprechend.

(3) Ausländischen Studienbewerbern, die das Studienkolleg an der Universität Bonn besuchen, um die Feststellungsprüfung abzulegen, wird befristet bis zum Bestehen oder endgültigen Nichtbestehen der Feststellungsprüfung die Rechtsstellung eines Studenten als Besucher des Studienkollegs an der Universität Bonn verliehen. Sie stehen in ihren sozialen Belangen den Studenten der Universität gleich. An der akademischen Selbstverwaltung der Universität nehmen sie nicht teil. Mit dem Bestehen der Prüfung wird kein Anspruch auf Einschreibung für einen Studiengang erworben. Die Hochschule erhebt von den Besuchern des Studienkollegs folgende personenbezogenen Daten: Name, Vorname, Geburtsdatum, Geschlecht, Nationalität, Heimat- und Semesteranschrift sowie die Zugehörigkeit zum Studienkolleg.

(4) Das Nähere über die Zulassung nach den Absätzen 1 und 2, insbesondere über Zuständigkeiten, Formen, Fristen und Auswahl, regelt die Ordnung über die Zulassung ausländischer und staatenloser Studienbewerber der Rheinischen Friedrich-Wilhelms-Universität Bonn.

(5) Die in Absatz 4 genannte Ordnung regelt ferner die Zulassung von ausländischen und staatenlosen Studienbewerbern, die ein zeitlich begrenztes Studium ohne Abschlußprüfung durchführen wollen.

§ 4
Verfahren

(1) Der Antrag auf Immatrikulation ist an den Rektor innerhalb der von ihm festgesetzten Einschreibungsfrist persönlich im Studentensekretariat der Universität zu stel-

len. Sofern die Studienordnung bestimmt, daß das Studium nur im Jahresrhythmus aufgenommen werden kann, ist der Antrag nur zulässig, wenn für das betreffende Semester ein Lehrangebot besteht.

(2) In zulassungsbeschränkten Studiengängen wird durch Rechtsverordnung eine Bewerbungsfrist festgesetzt. Der Zulassungsantrag muß innerhalb der festgesetzten Frist bei der zuständigen Stelle eingegangen sein; Bewerber, die diese Frist versäumen oder den Antrag nicht formgerecht stellen, sind vom Vergabeverfahren ausgeschlossen. Für zulassungsbeschränkte Studiengänge werden die Einschreibungsfristen im Zulassungsbescheid festgesetzt.

(3) Bei der Einschreibung sind vorzulegen:

1. der ausgefüllte Antrag auf Einschreibung. Mit dem Antrag auf Einschreibung werden folgende personenbezogene Daten des Studienbewerbers gemäß § 1 Abs. 6 erhoben: Name, Vorname, Geburtsdatum, Geschlecht, Staatsangehörigkeit, ständiger Wohnsitz, Semesteranschrift, die von dem Studienbewerber gewählten Studiengänge mit zugehörigen Fächern und Fachsemestern, die Fakultätszugehörigkeit, die Fachschaftswahlberechtigung, Angaben über die vorher besuchten Hochschulen und die an diesen Hochschulen verbrachten Studienzeiten, die bereits abgelegten Vorexamen und Abschlußprüfungen an Hochschulen, das Datum der Hochschulzugangsberechtigung, die Art der Hochschulzugangsberechtigung und das Datum der Einschreibung,
2. die für den Nachweis der Qualifikation erforderlichen Zeugnisse sowie im Falle des § 2 Abs. 2 die für den Nachweis einer besonderen Vorbildung, besonderen studiengangbezogenen Eignung oder einer praktischen Tätigkeit erforderlichen Zeugnisse oder Belege im Original. Ausländische Zeugnisse sind im Original nebst einer Fotokopie oder Abschrift vorzulegen. Fotokopien oder Abschriften ausländischer Zeugnisse bedürfen der Beglaubigung durch die deutsche diplomatische oder konsularische Vertretung im Herkunftsland oder durch die diplomatische Vertretung des Herkunftslandes in der Bundesrepublik Deutschland. Fremdsprachigen Zeugnissen oder Bescheinigungen ist grundsätzlich eine deutschsprachige Übersetzung beizufügen, deren Richtigkeit durch die zuständige deutsche diplomatische oder konsularische Vertretung im Herkunftsland oder von einem vereidigten Dolmetscher oder Übersetzer in der Bundesrepublik Deutschland beglaubigt ist. Auf Verlangen hat der Studienbewerber die Echtheit ausländischer Zeugnisse mit einer Legalisation durch die zuständige deutsche Stelle nachzuweisen,
3. in zulassungsbeschränkten Studiengängen der Bescheid über die Zuteilung eines Studienplatzes (Zulassungsbescheid),
4. der Nachweis über das bisherige Studium unter Beifügung einer Bescheinigung über die Exmatrikulation und des Studienbuches, wenn der Bewerber im Geltungsbereich des Grundgesetzes studiert hat,
5. ggf. Nachweise über die Anrechnung von Studienzeiten durch die zuständigen Prüfungsausschüsse und Prüfungsämter bzw. das Zeugnis über eine Einstufungsprüfung gemäß § 66 WissHG,
6. der Nachweis über die Zahlung der zu entrichtenden Gebühren und des Sozialbeitrages,
7. eine Erklärung darüber, ob und ggf. welche Prüfungen oder Leistungsnachweise, die in Studien- und/oder Prüfungsordnungen vorgesehen sind, vom Bewerber nicht bestanden wurden,
8. ggf. eine Erklärung gemäß § 1 Abs. 4, welcher Fakultät der Studienbewerber angehören bzw. in welcher Fachschaft er sein Wahlrecht ausüben will,
9. der Nachweis über das Bestehen einer Krankenversicherung gemäß den gesetzlichen Vorschriften über die studentische Krankenversicherung,

10. eine Bescheinigung über die Erfüllung oder Freistellung von gesetzlichen Dienstpflichten zum Vorlesungsbeginn.

(4) Die Einschreibung erfolgt für jeden Studiengang unter Angabe der Hochschul- und Fachsemester. Fachsemester sind alle an wissenschaftlichen Hochschulen im Geltungsbereich des Grundgesetzes für ein Studienfach verbrachten Semester ohne Berücksichtigung der Urlaubssemester. Als Fachsemester gelten auch an anderen Hochschulen, an ausländischen Hochschulen sowie in anderen Studiengängen bzw. Studienfächern studierte Semester, soweit sie durch die zuständige Behörde angerechnet worden sind. Hochschulsemester sind alle an Hochschulen im Geltungsbereich des Grundgesetzes studierten Semester einschließlich der Urlaubssemester.

(5) Studienbewerber mit der Qualifikation nach § 2, die über Kenntnisse und Fertigkeiten verfügen, die für ein erfolgreiches Studium erforderlich sind, aber in anderer Weise als durch ein Studium erworben wurden, können diese in einer besonderen Hochschulprüfung (Einstufungsprüfung) nachweisen. Nach dem Ergebnis dieser Prüfung erfolgt dann die Einschreibung in einen entsprechenden Abschnitt des Studienganges.

(6) Versäumt der Bewerber die festgesetzten Fristen, so kann der Antrag auf Einschreibung, Rückmeldung oder Beurlaubung auch später erfolgen, wenn das Fristversäumnis durch einen wichtigen Grund schriftlich entschuldigt und ein Nachweis hierüber erbracht wird. Mit dem Antrag auf verspätete Einschreibung oder Rückmeldung ist die nach dem Hochschulgebührengesetz in der jeweils gültigen Fassung fällige Gebühr zu entrichten.

(7) Ausländische und staatenlose Studienbewerber aus nicht deutschsprachigen Ländern müssen den Nachweis über ausreichende Kenntnisse der deutschen Sprache gemäß der Sprachprüfungsordnung der Hochschule erbringen.

(8) Sofern die Fakultät die Teilnehmerzahl an einem weiterbildenden Studium wegen der Art oder des Zwecks des Studiums beschränkt hat, weil die Zahl der Bewerber die Aufnahmefähigkeit übersteigt, erfolgt die Zulassung in der Reihenfolge des Eingangs der Bewerbungen, bis die festgelegte Teilnehmerzahl erreicht ist. Bei mehreren zeitgleich eingegangenen Bewerbungen entscheidet das Los.

§ 5
Versagung der Einschreibung

(1) Die Einschreibung ist außer im Falle der fehlenden Qualifikation oder fehlender Nachweise gemäß § 4 Abs. 3 Nr. 2 zu versagen,

a) wenn der Studienbewerber in einem zulassungsbeschränkten Studiengang nicht zugelassen worden ist,

b) wenn der Studienbewerber in dem gewählten Studiengang an einer Hochschule im Geltungsbereich des Grundgesetzes eine nach der Prüfungsordnung erforderliche Prüfung endgültig nicht bestanden oder einen nach der Prüfungsordnung erforderlichen Leistungsnachweis endgültig nicht erbracht hat; dies gilt entsprechend für verwandte oder vergleichbare Studiengänge, soweit dies in Prüfungsordnungen bestimmt ist,

c) wenn und solange der Studienbewerber vom Studium an einer Hochschule im Geltungsbereich des Grundgesetzes gemäß § 69 Abs. 4 WissHG oder aufgrund entsprechender Vorschriften anderer Länder, die im Vollzug des § 28 des Hochschulrahmengesetzes ergangen sind, ausgeschlossen ist; das gilt nicht, wenn diese Maßnahme an einer anderen Hochschule verhängt wurde und für den Bereich der Rheinischen Friedrich-Wilhelms-Universität Bonn die Gefahr einer solchen Beeinträchtigung nicht oder nicht mehr besteht; in diesem Fall ist die Entscheidung über die Einschreibung allen anderen Hochschulen im Geltungsbereich des Grundgesetzes mitzuteilen,

d) wenn der Studienbewerber bereits an einer anderen Hochschule immatrikuliert ist.

(2) Nach Fortfall der Zugangshindernisse nach Absatz 1 Buchstabe c ist der Studienbewerber wieder einzuschreiben, auch soweit Zulassungsbeschränkungen bestehen.

(3) Die Einschreibung kann versagt werden, wenn der Studienbewerber

a) durch Krankheit die Gesundheit anderer Hochschulmitglieder gefährden oder den ordnungsgemäßen Studienbetrieb erheblich beeinträchtigen würde,

b) entmündigt ist oder unter vorläufiger Vormundschaft steht,

c) die für die Einschreibung vorgeschriebenen Formen und Fristen nicht beachtet hat,

d) den Nachweis über die Zahlung der zu entrichtenden Gebühren und Beiträge nicht erbringt; Ausnahmen sind hinsichtlich des Studentenschaftsbeitrages in sozialen Härtefällen zulässig. Dem Allgemeinen Studentenausschuß ist vor der Entscheidung Gelegenheit zur Stellungnahme zu geben.

§ 6
Mitwirkungspflichten

Der Student ist verpflichtet, der Hochschule unverzüglich mitzuteilen:

a) die Änderung des Namens, des Familienstandes und der Semester- oder Heimatanschrift,

b) den Verlust von Studienbuch oder Studentenausweis,

c) bestandene oder nicht bestandene Prüfungen, deren Ergebnis für die Fortsetzung des Fachstudiums erheblich ist.

§ 7
Exmatrikulation

(1) Ein Student ist zu exmatrikulieren, wenn

a) er dies beantragt,

b) die Einschreibung durch Zwang, arglistige Täuschung oder Bestechung herbeigeführt wurde,

c) er in dem Studiengang eine nach der Prüfungsordnung erforderliche Prüfung endgültig nicht bestanden oder einen nach der Prüfungsordnung erforderlichen Leistungsnachweis endgültig nicht erbracht hat,

d) der Bescheid über die Zuweisung eines Studienplatzes während des Vergabeverfahrens von der für die Zuweisung zuständigen Stellen zurückgenommen worden ist.

(2) Nach der Aushändigung des Zeugnisses über die bestandene Abschlußprüfung ist der Student zum Ende des laufenden Semesters zu exmatrikulieren, es sei denn, daß er noch für einen anderen Studiengang eingeschrieben ist.

(3) Ein Student kann exmatrikuliert werden, wenn

a) nach Einschreibung Tatsachen bekannt werden und noch fortbestehen oder eintreten, die zur Versagung der Einschreibung hätten führen müssen oder die zur Versagung der Einschreibung führen können,

b) der Student das Studium nachweislich nicht aufnimmt oder sich nicht fristgerecht zurückmeldet, ohne beurlaubt worden zu sein,

c) der Student die zu entrichtenden Gebühren und Beiträge trotz Mahnung und Fristsetzung mit Androhung der Maßnahme nicht entrichtet; Ausnahmen sind hinsicht-

lich des Studentenschaftsbeitrags in sozialen Härtefällen zulässig. Vor der Entscheidung ist dem Allgemeinen Studentenausschuß Gelegenheit zur Stellungnahme zu geben.

(4) Ein Student kann exmatrikuliert werden, wenn er durch Anwendung von Gewalt, durch Aufforderung zur Gewalt oder Bedrohung mit Gewalt

a) den bestimmungsmäßigen Betrieb einer Einrichtung, die Tätigkeit eines Organs oder die Durchführung einer Veranstaltung der Rheinischen Friedrich-Wilhelms-Universität Bonn behindert oder

b) ein Mitglied der Universität von der Ausübung seiner Rechte und Pflichten gemäß § 12 Abs. 1 WissHG abhält oder abzuhalten versucht.

Gleiches gilt, wenn ein Student an den in Satz 1 genannten Handlungen teilnimmt oder wiederholt Anordnungen zuwiderhandelt, die gegen ihn von der Rheinischen Friedrich-Wilhelms-Universität Bonn wegen Verletzung seiner Pflichten gemäß § 12 Abs. 1 WissHG oder aufgrund des Hausrechts getroffen worden sind.

(5) Mit der Entscheidung über die Exmatrikulation gemäß Absatz 4 ist eine Frist bis zur Dauer von zwei Jahren festzusetzen, innerhalb derer eine erneute Einschreibung an der Rheinischen Friedrich-Wilhelms-Universität Bonn ausgeschlossen ist.

(6) Über die Exmatrikulation gemäß Absatz 4 entscheidet ein Ordnungsausschuß. Der Ordnungsausschuß besteht aus dem Vorsitzenden, einem Mitglied des Rektorats und einem Vertreter der Gruppe der Studenten. Der Vorsitzende und sein Stellvertreter, die die Befähigung zum Richteramt besitzen und nicht Mitglieder der Hochschule sein müssen, werden vom Rektorat im Benehmen mit dem Senat bestellt. Der Vertreter der Gruppe der Studenten und sein Stellvertreter werden von der Gruppe der Studenten im Senat gewählt. Die Amtszeit des Vorsitzenden beträgt vier Jahre, die der anderen Mitglieder zwei Jahre. Entsprechendes gilt für die Stellvertreter.

(7) Das Verfahren vor dem Ordnungsausschuß wird auf Antrag des Rektorats eingeleitet. Der Antrag muß innerhalb von zwei Wochen nach der Pflichtverletzung schriftlich beim Ordnungsausschuß gestellt werden. Das Verfahren ist unverzüglich durchzuführen. Der Ordnungsausschuß ist beschlußfähig, wenn der Vorsitzende und ein weiteres Mitglied anwesend sind.

Die Vorschriften über das förmliche Verwaltungsverfahren der §§ 63 bis 71 des Verwaltungsverfahrensgesetzes für das Land Nordrhein-Westfalen sind anzuwenden. Der Ortdnungsausschuß ist Behörde im Sinne des Verwaltungsverfahrensgesetzes. Die Entscheidung des Ordnungsausschusses ist schriftlich zu begründen, mit einer Rechtsmittelbelehrung zu versehen und dem Betroffenen zuzustellen. Im Falle der Exmatrikulation ist die Entscheidung allen anderen Hochschulen im Geltungsbereich des Grundgesetzes mitzuteilen.

Gegen die Entscheidung des Ordnungsausschusses kann unmittelbar Klage beim Verwaltungsgericht erhoben werden.

(8) Der Antrag auf Exmatrikulation nach Absatz 1 Buchstabe a ist auf dem vorgeschriebenen Exmatrikulationsformular zu stellen. Beizufügen sind:

1. der Studentenausweis,
2. das Studienbuch,
3. der Entlastungsvermerk der Universitäts-Bibliothek sowie der Fakultät auf dem Exmatrikulationsformular.

(9) Die Exmatrikulation erfolgt — in der Regel — zum Ende des Semesters. Wird die Exmatrikulation ausgesprochen, weil der Student sich nicht zurückgemeldet hat, tritt die Wirkung der Exmatrikulation mit dem letzten Tag des Semesters ein, zu dem er sich eingeschrieben bzw. letztmalig zurückgemeldet hat. Die Exmatrikulation wird im Studienbuch eingetragen. Mit der Exmatrikulation erlischt die Mitgliedschaft an der Hochschule.

§ 8
Rückmeldung

(1) Will der eingeschriebene Student sein Studium nach Ablauf des Studienhalbjahres (Semesters) an der Rheinischen Friedrich-Wilhelms-Universität Bonn in demselben Studiengang fortsetzen, so muß er sich innerhalb der vom Rektor gesetzten Frist zurückmelden.

(2) Die Rückmeldung erfolgt mit dem vorgeschriebenen Formular. Mit diesem ist der Nachweis über das Bestehen einer Krankenversicherung gemäß den gesetzlichen Vorschriften über die studentische Krankenversicherung vorzulegen. Mit der Rückmeldung sind die vorgeschriebenen Gebühren oder Beiträge zu zahlen. Die Universität kann verlangen, daß der Student die Zahlung nachweist.

(3) Der Student erhält Bescheinigungen und Ausweis nach ordnungsgemäßer Rückmeldung. Das Recht auf Teilnahme an Lehrveranstaltungen und Wahlen kann erst nach erfolgter Rückmeldung für das betreffende Semester geltend gemacht werden.

§ 9
Belegen der Lehrveranstaltungen

Jeder Studierende hat zu Beginn eines Semesters die von ihm ausgewählten Lehrveranstaltungen in der vom Rektor festgelegten Frist der Universität anzuzeigen, es sei denn, er ist beurlaubt. Nach Ablauf der Belegfrist ist das Belegen nur noch mit Zustimmung des für die Lehrveranstaltung Verantwortlichen zulässig.

§ 10
Beurlaubung

(1) Ein Student kann auf Antrag beurlaubt werden, wenn ein wichtiger Grund nachgewiesen wird.

(2) Wichtige Gründe sind insbesondere:

a) Ableistung des Grundwehrdienstes oder des Zivildienstes,

b) Krankheit (bei Vorlage einer ärztlichen Bescheinigung, aus der sich ergibt, daß ein ordnungsgemäßes Studium nicht möglich ist),

c) Vorbereitung und Durchführung eines Abschlußexamens oder der Promotion,

d) Abwesenheit vom Hochschulort im Interesse der Hochschule oder wegen Mitarbeit an einem Forschungsvorhaben,

e) Auslandsstudium, sofern es für das Fachstudium als förderlich erachtet wird. Hierüber kann die Vorlage einer Bescheinigung eines Fachvertreters verlangt werden,

f) besondere Belastungen durch eine zeitlich begrenzte Tätigkeit in der studentischen Selbstverwaltung.

(3) Die Beurlaubung erfolgt in der Regel für die Dauer eines Semesters. Eine Beurlaubung über ein Semester hinaus ist nur bei wichtigen, besonders nachzuweisenden Gründen zulässig; sie erfolgt unter dem Vorbehalt, daß der Student das Fortbestehen des Beurlaubungsgrundes für jedes Semester im Zeitraum der Rückmeldung unter Beifügung der erforderlichen Unterlagen erneut nachweist. Während einer Beurlaubung für mehr als sechs Monate ruhen die Mitgliedschaftsrechte in der Selbstverwaltung (§ 12 Abs. 2 Satz 6 WissHG).

(4) Die Beurlaubung ist bis zum Ende der Rückmeldefrist zu beantragen. Ausnahmen sind zulässig, wenn die Voraussetzungen für die Beurlaubung erst zu einem späteren Zeitpunkt eintreten und der Antrag auf Beurlaubung spätestens bis zum Ende der Belegfrist gestellt wird.

(5) Der Antrag auf Beurlaubung ist auf dem vorgeschriebenen Formular zu stellen. Beizufügen sind:

1. der Nachweis über das Bestehen einer Krankenversicherung gemäß den gesetzlichen Vorschriften über die studentische Krankenversicherung,
2. eine schriftliche Begründung des Antrages unter Beifügung des Nachweises für das Bestehen eines wichtigen Grundes. Mit dem Antrag auf Beurlaubung sind die vorgeschriebenen Gebühren oder Beiträge zu zahlen. Die Universität kann verlangen, daß der Antragsteller die Zahlung nachweist.

(6) Eine Beurlaubung für das erste Fachsemester ist nicht zulässig.

§ 11
Studiengangwechsel

Der Wechsel eines Studienganges ist im Studentensekretariat der Rheinischen Friedrich-Wilhelms-Universität Bonn zu beantragen; er bedarf der Zustimmung der Hochschule. Für den Wechsel eines Studienganges gelten die Bestimmungen über die erstmalige Einschreibung an der Rheinischen Friedrich-Wilhelms-Universität Bonn entsprechend.

§ 12
Zweithörer

(1) Eingeschriebene Studenten anderer Hochschulen können auf Antrag als Zweithörer mit der Berechtigung zum Besuch von Lehrveranstaltungen und zur Ablegung studienbegleitender Prüfungen zugelassen werden. Die Zulassung von Zweithörern kann von der Hochschule versagt werden, wenn und soweit Einschränkungen des Besuchs von Lehrveranstaltungen gemäß § 81 Abs. 2 bis 4 WissHG bestehen. Vor einer Entscheidung nach Satz 2 ist die betreffende Fakultät zu hören.

(2) Eingeschriebene Studenten anderer Hochschulen können bei Vorliegen der Voraussetzung des § 1 Abs. 2 und Abs. 3 Satz 2 als Zweithörer für das Studium eines weiteren Studienganges zugelassen werden.

(3) Zweithörer werden nicht eingeschrieben. Sie werden durch die Zulassung und für die Dauer der Zulassung Angehörige der Hochschule, ohne Mitglieder zu sein. Der Antrag auf Zulassung als Zweithörer ist innerhalb der von der Universität bekanntgegebenen Frist mit dem im Sekretariat erhältlichen Formblatt zu stellen. Mit dem Antrag auf Zulassung als Zweithörer ist ein Anmeldeschein für Zweithörer der Hochschule, an der der Zweithörer als Ersthörer immatrikuliert ist, oder ersatzweise eine Studienbescheinigung für das Antragssemester vorzulegen. Dem Zweithörer wird eine Bescheinigung über seine Zulassung für bestimmte Lehrveranstaltungen bzw. für einen Studiengang ausgestellt.

(4) Mit der Zulassung als Zweithörer werden folgende personenbezogene Daten erhoben: Name, Vorname, Geburtsdatum, Geschlecht, Staatsangehörigkeit, ständiger Wohnsitz, Semesteranschrift. Wird die Zulassung für einen Studiengang erteilt, werden darüber hinaus erhoben: Studiengang mit zugehörigen Fächern und Fachsemestern, bereits abgelegte Vorexamen und Abschlußprüfungen an Hochschulen.

§ 13
Gasthörer

(1) Bewerber, die einzelne Lehrveranstaltungen an der Rheinischen Friedrich-Wilhelms-Universität Bonn besuchen wollen, können auf Antrag als Gasthörer im Rahmen der vorhandenen Studienmöglichkeiten zugelassen werden. Der Nachweis der Qualifikation nach § 2 ist nicht erforderlich. Im Falle des § 5 Abs. 1 Buchstabe c ist eine Zulassung für die Dauer der Exmatrikulation ausgeschlossen.

(2) Für die Zulassung als Gasthörer ist die Gasthörergebühr nach dem Hochschulgebührengesetz in der jeweils geltenden Fassung zu zahlen.

(3) Für Gasthörer gilt § 12 Abs. 3 Satz 1 bis 3 sinngemäß. Von ihnen werden die folgenden personenbezogenen Daten erhoben: Name, Vorname, Geburtsdatum, Ge-

schlecht, Anschrift am ständigen Wohnsitz, ausgeübter oder zuletzt ausgeübter Beruf.

(4) Gasthörer sind nicht berechtigt, Prüfungen abzulegen. Sie können lediglich eine Bescheinigung über die Teilnahme an Lehrveranstaltungen erhalten.

(5) Gasthörer im Sinne dieser Vorschrift sind auch Teilnehmer an Weiterbildungsveranstaltungen der Rheinischen Friedrich-Wilhelms-Universität Bonn, sofern sie nicht unter den in § 1 Abs. 2 genannten Voraussetzungen als Studenten eingeschrieben werden. Soweit die zuständige Fakultät wegen der Art oder des Zwecks der Weiterbildungsveranstaltung eine Begrenzung der Teilnehmerzahl festgelegt hat, werden Bewerbungen in der Reihenfolge ihres Eingangs nur insoweit berücksichtigt, als dies der festgelegten Teilnehmerzahl entspricht. Bei mehreren zeitgleich eingegangenen Anträgen entscheidet das Los.

§ 14
Schlußvorschriften

ZENTRALE EINRICHTUNGEN

Dresdner Bank-Service für Studentinnen und Studenten.

Während Ihrer Studienzeit helfen wir Ihnen – mit interessanten und wichtigen Informationen, die Sie kostenlos und unverbindlich in jeder Dresdner Bank-Geschäftsstelle erhalten:

- „Stipendien – wie kommt man da ran?"
- „Studieren und Jobben"
- „Studienaufenthalt im Ausland"
- „Aufbaustudiengänge"

Außerdem liegen für Sie unsere „Studenten-Kalender" bereit:

- Für Studienanfänger sowie für die
- Fachrichtungen

Medizin, Rechtswissenschaften, Wirtschaftswissenschaften, Architektur.

Auch in finanziellen Dingen unterstützen wir Sie mit Rat und Tat:

Ihr Dresdner Bank-Privatkonto wird während Ihrer Studienzeit kostenlos geführt. Über die Einzelheiten, wie beispielsweise Dispositionskredit und ec-Karte, wird man Sie in jeder unserer mehr als 1000 Geschäftsstellen gerne informieren.

Wir sind Ihr Partner – heute und morgen.

282

Dresdner Bank

UNIVERSITÄTSBIBLIOTHEK

Adenauerallee 39—41, Telefon 73 73 52
Postfach 24 60

Leitender Direktor:	Dr. Hartwig Lohse	73 50
Vorzimmer:	Marga Fischer Büroangestellte	73 52
Stellvertretende Direktorin:	Dr. Elsbeth Scharf-Siegers	73 51
Vorzimmer:	Marga Fischer Büroangestellte	73 52
Sekretariat:	Christel Möller Büroangestellte	75 24
Information:	Hanna Deller Bibl.-Oberamtsrätin	75 25
Hausverwaltung:	Johann Ottersbach	75 60
	Hans Schäfer pr. 72 81/D	75 60

1. Hauptbibliothek

Adenauerallee 39—41

Öffnungszeiten

Auskunft und Fernleihannahme	Mo, Mi, Fr 9.30—17.30 Di, Do 9.30—18; Sa 9—12
Auskunft zu den Sachkatalogen	Mo—Fr 10.30—12.30
Katalog mit bibliographischem Handapparat	Mo—Fr 9.30—20 Sa 9—12
Leihstelle	Mo, Fr 9.30—13.00; 14.30—17.00 Di, Do 9.30—13.00, 14.30—18.00, Mi 9.30—13.00, nachmittags geschlossen
Sofortausleihe während der Vorlesungszeit	Mo—Fr 10.30—12.00; 14.30—15.30 Mi nachmittag geschlossen
in der vorlesungsfreien Zeit	Mo—Fr 10.30—11.30; 14.30—15.30 Mi nachmittags geschlossen
Lesesaal und Zeitschriftenlesesaal	Mo—Fr 9—21, Sa 9—12
Eilbestellungen in den Lesesaal	Mo, Fr 10.30—12.30, 14.00—16.30 Di, Do 10.30—12.30, 14.00—17.30 Mi 10.30—12.30 nachmittags keine Eilbestellungen Sa 9—11.30
Handschriftenlesesaal	Mo—Fr 9—13, 14—16.30
Lehrbuchsammlung Adenauerallee 39—41	Mo, Do, Fr 9.30—13.00, 14.30—17.00 Di 9.30—13.00, 14.30—18.00 Mi 9.30—13.00 nachmittags geschlossen

Fachreferenten

Sprechstunde in den jeweiligen Dienstzimmern	Mo—Fr 10.30—12.30

Dr. Melitta von Beckerath Oberbibliotheksrätin	Geschichte, Politik, Geographie, Völkerkunde	73 58
Beyer, Marianne, Wiss. Angestellte	Rechtswissenschaft — Syst.-Katalog	52 94
Dr. Rudolf Brack Bibliotheksdirektor	Theologie, Religionswissen- schaft	52 92
Dr. Hans-Dieter Gebauer Oberbibliotheksrat	Slavistik Allgemeines, Buch- und Bibliothekswesen	75 26
Dr. Wolfgang Hillen Oberbibliotheksrat	Romanistik	75 45
Petra Müller Dipl.-Psychologin	Medizin, Psychologie	52 94
Dr. Doris Pinkwart Oberbibliotheksrätin	Klass. Philologie, Archäologie, Kunstwissenschaft	75 48
Christiane Schmiedeknecht Bibliotheksrätin z. A.	Rechtswissenschaft	52 94
Werner Thieme Bibliotheksdirektor	Wirtschaftswissenschaft	72 21
Dr. Renate Vogt Bibliotheksrätin	Technik, Musikwissenschaft	73 56
Dr. Hartmut Weidemeier Bibliotheksdirektor	Germanistik, Anglistik	73 57
N. N.	Philosphie, Pädagogik, Sozialwissenschaften	

Benutzungsabteilung

Leiter:	Dr. Elsbeth Scharf-Siegers	73 51
Auskunft und Fernleihannahme:	Hanna Deller Bibl.-Oberamtsrätin	75 25
Leihstelle:	Sigrid Lemke Bibl.-Amtsrätin	73 71
Fernleihe:	Herbert Hüsemann Bibl.-Amtsrat	73 72
Lesesaal:	Margot Wenz Bibl.-Amtmännin	72 14
Zeitschriftenlesesaal:	Gabriele Pörting Bibl.-Oberinspektorin	73 53

Online-Literaturrecherchen

Leiter:	Dr. Renate Vogt	74 03
Fachrecherchen	s. Fachreferenten	

Handschriftenabteilung

Leiter:	Dr. Irmgard Fischer Oberbibliotheksrätin	72 58/75 47
Bibliothekarin:	Christine Weidlich Bibl.-Amtsmännin	75 47

Lehrbuchsammlung

Bibliothekarin:	Judith Schaarschmidt Dipl.-Bibliothekarin	75 41
Theologie, Geisteswiss., Rechts- und Staatswiss., Klin. Medizin Adenauerallee 39—41	Anita Heuser Bibl. Hauptsekretärin	75 29

Erwerbungsabteilung

Leiter:	Dr. Melitta von Beckerath	73 58
Bucherwerb:	Stephan Möller Bibl.-Amtmann	73 55
Romanistik:	Jutta Buntrock Dipl.-Bibliothekarin	75 35
Pflichtexemplarstelle:	Brigitte Goden Bibl.-Amtmännin	74 04
Zeitschriftenstelle:	Gabriele Pörting Bibl.-Oberinspektorin	73 53

Katalogabteilung

Leiter:	Dr. Hartwig Lohse	
Schlagwortkatalog:	Dr. Hans-Dieter Gebauer	75 26
Systematischer Katalog:	Dr. Renate Vogt	73 56
Formalkatalogisierung:		
Leiter:	Ursula Fedder Bibl.-Oberamtsrätin	72 42
Titelaufnahme:	Ursula Fedder	72 42
Alph. Kataloge:	Beate Deeters Bibl.-Amtsrätin	74 95
Standortkatalog:	Renate Schoene Bibl.-Amtmännin	75 36

Gesamtkatalog und Zeitschriftenverzeichnis

Leiter:	Dr. Rudolf Brack	52 92
Bonner Gesamtkatalog der Institute/Seminare (und Katalogkartenvervielfältigung):	Ulrich Pohl	55 94
Bonner Zeitschriftenverzeichnis:	Friedhild Drathen	55 94
	Ulrich Pohl	55 94

Koordinierung d. Literaturbeschaffung im Hochschulbereich

Leiter:	Dr. Rudolf Brack	52 92

Dissertationsstelle:

Adenauerallee 33		
Leiter:	Dr. Wolfgang Hillen	75 45
Annahme von Dissertationen:	Josef Werner	75 34
Mo—Fr 9—12.30	Bibl.-Amtmann	

Einbandstelle:	Marianne von Knobloch Dipl.-Bibliothekarin	73 54

Bibliothekarische Ausbildung

Leiter:	Dr. Hartmut Weidemeier	73 57

Die Universitätsbibliothek veranstaltet laufend **Katalogisierungskurse** (Leitung: Bibl.-Oberamtsrätin Ursula Fedder, Tel. 73 72 42), an denen Verwalter von Institutsbibliotheken teilnehmen können. Beginn jeweils am 1. April.

2. *Zentralbibliothek der Landbauwissenschaft und Abteilungsbibliothek für Naturwissenschaft und vorklinische Medizin*

Nußallee 15a, Telefon 73 34 02

Leiter:	N.N. Bibliotheksdirektor	34 00
Vorzimmer:	Rita Becker Bibl.-Angestellte	34 02
Stellvertreterin:	Dr. Gisela Heimer Bibliotheksdirektorin	34 01
Information:	Gabriele Specht Bibl.-Inspektorin	31 00
Hausverwaltung:	Jochen Hagge Privat	55 53 32 87

Öffnungszeiten

Kataloge und Bibliographien:	Mo—Fr 10—18
Auskunft u. Fernleihannahme:	Mo, Di, Do, Fr 10—13, 15—17, Mi 10—13, nachm. geschlossen
Leihstelle:	Mo, Di, Do, Fr 10—13, 15—17 Mi 10—13, nachm. geschlossen
Lehrbuchsammlung:	Mo, Di, Do, Fr 10—13, 15—17 Mi 10—13, nachm. geschlossen
Lesesäle:	Mo—Fr 10—18

Veränderungen der Öffnungszeiten sind möglich und werden rechtzeitig bekanntgegeben.

Fachreferenten

Dr. Gisela Heimer Bibliotheksdirektorin und Dr. Albert Mitrasingh Wiss. Angestellter	Landwirtschaft, Forstwirtschaft, Garten-, Obst- u. Weinbau, Ernährungs- u. Haushaltswissenschaft, Geodäsie	34 01 34 04
Dr. Raginald Kranz Oberbibliotheksrat	Biologie, Chemie, vorkl. Medizin	34 03
Dipl.-Physikerin Waltraud Rothenburger Oberbibliotheksrätin	Mathematik, Physik, Geowiss.	34 06

Benutzungsabteilung

Leiter:	Dipl.-Physikerin Waltraud Rothenburger	34 06
Auskunft:	Gabriele Specht Bibl.-Inspektorin	31 00
Leihstelle:	Ludwig Esser, Bibl.-Angest.	28 96
Fernleihe:	Gabriele Buske Dipl.-Bibliothekarin	28 97
Zeitschriftenlesesaal:	Ulrich Blortz, Bibl.-Inspektor	31 82
Hauptlesesaal:	Claudia Veit Bibl.-Inspektorin	31 84

Lehrbuchsammlung:		
Mathematik, Naturwiss., Ernährungswissenschaft, vorkl. Medizin	Hermann Bödder Bibl.-Angestellter	32 83
Erwerbungsabteilung		
Leiter:	Dr. Albert Mitrasingh	34 04
Kaufakzession:	Hannemarie Hellebreckers Bibl.-Amtsrätin	28 61
Tausch- und Pflichtstelle:	Hildegard Feldhege Bibl.-Amtmännin	28 62
Lit. Ostasiens und der Entwicklungsländer:	Ursula Kleinheyer-Thomas Dipl.-Bibliothekarin	28 62
Zeitschriftenstelle:	Monika Düren Dipl.-Bibliothekarin	28 59
US-Reportliteratur:	Rita Becker Bibl.-Angestellte	25 42/34 02
Katalogabteilung		
Leiter:	N.N.	34 00
Schlagwortkatalog:	Dr. Gisela Heimer	34 01
Titelaufnahme und Standortkatalog:	Birgit Hoffmann-Mohamud Bibl.-Oberinspektorin	28 86
Kataloge:	Christel Rump Bibl.-Oberinspektorin	28 88
Zeitschriftendatenbank	Ulrich Jonas Bibl.-Oberinspektor	28 63
Online-Literatur-Recherchen	Dr. Albert Mitrasingh	55 65
Einbandstelle	Beate Frohn Bibl.-Oberinspektorin	28 89
Abt. Magazin u. Technik		
Leiter:	Dr. Raginald Kranz	34 03
Kopierdienst/Expedition:	Hans-Bernd Schwindt Bibl.-Angestellter	32 81

3. Abteilungsbibliothek Pädagogik

Römerstraße 164, Tel. 55 02 54

Leiter:	Dipl.-Kfm. Werner Thieme Bibliotheksdirektor	55 02 56
Stellvertreter:	Werner Meuren Bibliotheksamtsrat	55 02 57
Öffnungszeiten		
Leihstelle und Lesesaal	Mo—Fr 8.30—16.00	
Benutzungsabteilung		
Benutzung und Information:	Gabriele Bermel Bibliotheksassistentin	55 02 55

Leihstelle:	Eva Rademacher Bibl.-Angest.	55 02 54
Erwerbungsabteilung:		
Bucherwerb:	Werner Meuren Bibl.-Amtsrat	55 02 57
Zeitschriftenstelle:	Marianne Lippoldt Bibl.-Angest.	55 02 57
Katalogisierung:	Rainer Mattuscheck Bibl.-Oberinspektor	55 04 32
Einbandstelle:	Renate Harms Bibl.-Angestellte	55 02 57

4. Studentenbücherei

Hauptgebäude, Regina-Pacis-Weg 1, Telefon 73 73 97

Leiterin:	Monika Hofstetter Bibl.-Amtmännin
Öffnungszeiten:	Mo—Fr 9—21.45, Sa 9—11.45 während der vorlesungsfreien Zeit: Mo—Fr 9—18.45, Sa 9—11.45

REGIONALES HOCHSCHULRECHENZENTRUM DER UNIVERSITÄT BONN

Wegelerstraße 6, Telefon 73 34 48 und 73 31 89

Direktor:	Dr. E. Jasper	34 48
Stellvertreter:	W. Kneip	34 47
Geschäftszimmer:	I. Schulz	34 48
	W. Renke	34 48
Abteilung Betriebsorganisation:		
Leiter:	Dr. E. Jasper	34 48
Rechenbetriebsleiter:	M. Ring	31 71
Maschinensaalleiter:	H. Henseler	31 71
Dispatch:	C. Pütz	31 89
Abteilung Betriebssysteme:		
Leiter:	W. Dornbusch	34 41
Abteilung Anwendungssysteme und Beratung:		
Leiter:	Dr. H. Völzgen	34 36
Bereich Beratung:	H. Rieger	34 44
Abteilung Ausbildung und Projekte		
Leiter:	W. Kneip	34 47
Kursbetrieb:	M. Fleck	27 42

Beratungsdienst:
Zur Unterstützung bei der Fehlersuche, bei der Abfassung von Steuerkarten, beim Gebrauch von Hilfsprogrammen usw. steht den Benutzern ein Sofort-Beratungsdienst im Raum 01, Erdgeschoß, zur Verfügung.

Bei den DV-Beschaffungsmaßnahmen werden die Institute durch folgende Mitarbeiter beraten und unterstützt:

Theol. Fak. und Verwaltung:	Dr. H. Völzgen	112B	34 36
Rechtswissenschaft	Dr. G. Hartmann	111	27 85
Wirtschaftswissenschaften:	Dr. W. Framke	112A	34 38
Medizinische Fakultät:	E. Grünberg	112C	34 88
Phil. Fakultät und Päd. Fakultät:	N. Stief	112A	34 38
Mathematik:	H. Rieger	109	34 44
Informatik	Dr. G. Hartmann	111	27 85
Physik:	N. Stief	112A	34 38
übrige Math.-Nat. Fakultäten:	Dr. W. Kammer	111	27 85
Landwirtsch. Fakultät:	M. Pertsch	112C	34 88

Öffnungszeiten:

Ein- und Ausgaberäume	Mo—Fr 8—22
Dispatch	Mo—Fr 8—12, 12.45—16.30
Beratung im Raum 01	Mo—Fr 9—11, Mo—Do 15—17,
Einlesezeiten für den Leser im Eingaberaum:	Mo—Do 8—22, Fr 8—12, 20—22

Störungen, Ausnahmeregelungen:
Über Besonderheiten des Rechenbetriebs informiert ein Telefonanrufbeantworter unter der Rufnummer: 31 92

LEHRVERANSTALTUNGEN

Die Veranstaltungen richten sich an Hörer aller Fakultäten. Für den Kurs 0100 ist eine persönliche Anmeldung im Dispatch (Erdgeschoß Wegelerstr. 6) erforderlich. Die Zahl der Teilnehmer an diesen Kursen ist begrenzt. Der Beginn der Anmeldefrist ist unten angegeben.

Für die anderen Veranstaltungen ist keine Anmeldung erforderlich.

0100 Einführung in die interaktive Datenverarbeitung (CMS-Kurs) mit Übungen. — Framke, Pertsch
13.—16. 4. 1987, tgl. 9—12 und 17—19
Raum 101, Wegelerstr. 6
Anmeldung ab Do, den 12. 2. 1987

0101 Einführung in SPSS. Mit Übungen. — Grünberg, Kammer, Krüll
6. 4.—10. 4. 1987, tägl. 9—16
Kleiner Hörsaal Wegelerstr. 10
Anmeldung ab Do., den 12. 2. 1987

Die Veranstaltung 0101 wird gemeinsam mit dem Seminar für Soziologie durchgeführt.

0102 Die Programmiersprache FORTRAN (WATFIV). Mit Übungen. 16. 2.—27. 2. 1987, tägl. 9—12, — Grünberg, Jacobs
Großer Hörsaal Wegelerstr. 10
Übungen tägl. 2 Std. nach Vereinbarung

Die Veranstaltung 102 wird gemeinsam mit dem Institut für Angewandte Mathematik durchgeführt.

0103 Ausgewählte Kapitel der Datenverarbeitung. Die Themen der einzelnen Vorträge werden durch Aushang im RHRZ bekannt gegeben. — Mitarbeiter des RHRZ
Mi. 15—17
Physikhörsaal 106, Wegelerstr. 8

0104 Benutzerkolloquium. — Jasper
Nach besonderer Ankündigung

COLLEGIUM MUSICUM

Platen, Emil, Dr., Akadem. Musikdirektor, Honorarprofessor für Musikwissenschaft, Im Erlengrund 22, 5300 Bonn 2, Tel. 31 09 45, D 73 75 84. Sprechstunden: Mi 10—12 im Collegium musicum, Am Hof 7 — Musizierpraxis 30. 9. 1964

Lehrveranstaltungen s. Studium Universale, Abschnitt VI

STUDIO FÜR KUNSTERZIEHUNG

Am Hof 7, 5300 Bonn 1
Leiter: Dierk Engelken, AOR, Telefon 73 72 40
Vorzimmer: Frau Anneliese Scheinpflug, Telefon 73 74 06

Atelier für Bildende Künste

Am Hof 7, 5300 Bonn 1
Geschäftszimmer: Frau Anneliese Scheinpflug, Telefon 73 74 06
Geschäftszeit: täglich außer samstags, 9—13
Lehrbeauftragter: Prof. Harry A. Elstrøm

Lehrveranstaltungen s. Studium Universale, Abschnitt VIII

Ballettstudio an der Universität Bonn

Geschäftsführung: Eberhard Gockel
Bonn, Am Hof 7, Tel. 73 74 06
Dem Studio für Kunsterziehung unterstellt:
Künstlerische Leitung: Eleonore Matyssek, Iskra Zankova
Musikalische Leitung: Paul Rey Klecka, M. A., B. A.
Disziplinen: Akademischer Tanz, Charaktertanz, Spanischer Tanz, Jazz-Dance, Tänzerische Gymnastik, Pantomime, Eurythmie

Pädagogen: Eleonore Matyssek (Ballettmeister), Renate Meuter, Cristal Moreno, Aniceta Wojcikowski (Ballettmeister), Dipl.-Phil. Iskra Zankova (Ballettmeister), Hubertus Lilienthal, Dr. Géza Melczer-Lukács
Assistenz: Dipl.-Ing. Rita Hergarten

Informationen und Anmeldung vor den Übungsstunden oder: Mi 13.30 Hochschul-Sportreferat, Nassestr. 11 und Sa 11.00, Fechtsaal der Universität, Koblenzer Tor.

Öffnungszeiten der Tanzbibliothek: nach Vereinbarung.

Musizierpraxis
0. 9. 1964

6

z-Dance, Tän-

ristal Moreno,
ttmeister), Hu-

30 Hochschul-
lenzer Tor.

STUDIUM UNIVERSALE

Das Stu
ge, sonc
sensgeb
Kenntn
anstaltu
denen s
gehört z

Alle Stu

Die Ve
Fakulkt
Univers

Vo
Ge
Pro
Mü
fels
sen
Bü

Ein vollst
ten ersch
dium U
aus.

A

K

G

F

S

S

E

VORBEMERKUNGEN

Das Studienangebot der Universität enthält nicht nur fachspezifische Ausbildungsgänge, sondern wendet sich in vielen Veranstaltungen an jene, die Einblick in andere Wissensgebiete, Orientierung in allgemeinen Fragen oder auch den Erwerb ergänzender Kenntnisse (wie Fremdsprachen) suchen. Das Studium Universale umfaßt solche Veranstaltungen, dazu Einzelvorträge, Vortragsreihen, Diskussionen und Führungen, mit denen sich die Universität zugleich an die Öffentlichkeit wendet. Darüber hinaus gehört zu ihm die Pflege des musischen Bereichs.

Alle Studenten sind zur Teilnahme am Studium Universale eingeladen.

Die Veranstaltungen des Studiums Universale, die grundsätzlich für Hörer aller Fakulktäten bestimmt sind, werden betreut von der Senatskommission für das Studium Universale. Ihr gehören an:

Vorsitzender: Prof. W. Kluxen
Geschäftsführer u. Stellvertretender Vorsitzender: Prof. W. Lenders
Proff. M. U. Dardenne, F. J. G. Goeters, H. Kanz, H. J. Klein, G. Kleinheyer, J. Müller Hofstede, E. Thofern, E. Platen, F. Schmitten, H. G. Trüper, H. Waldenfels; Wiss. Mitarbeiter AOR D. Engelken, M. Krüll, stud. D. Döhring, M. Jansen
Büro: Frau Stumpe-Court, Tel. 73 76 16 (vormittags), Am Hof 1, EG

VERANSTALTUNGEN FÜR HÖRER ALLER FAKULTÄTEN

Ein vollständiges Verzeichnis der Vorlesungen und Übungen für Hörer aller Fakultäten erscheint zu Beginn eines jeden Semesters und liegt im Geschäftszimmer des Studium Universale sowie an verschiedenen Stellen im Hauptgebäude der Universität aus.

I. VORLESUNGEN UND ÜBUNGEN

Albert Schweitzers Theologie und Ethik Mi 9—11, Hörsaal VII	E. Gräßer
Kolloquium zur Vorlesung Mi 11—12, Hörsaal XIII	E. Gräßer
Geschichte der volkswirtschaftlichen Lehrmeinungen unter besonderer Berücksichtigung des Sozialismus und Kommunismus Mi 8—10, Hörsaal G, Juridicum	W. Krelle
Franz Grillparzer Do 10—12, Hörsaal VIII	K. K. Polheim
Sprache und Urgeschichte im alten Europa und Vorderasien Mo, Do 11—12, Hörsaal des Sprachwissenschaftlichen Instituts, An der Schloßkirche	J. Knobloch
Sprachwissenschaftliches Kolloquium: Rahmenthema: Sprache und Kommunikation Mi 16—18, Hörsaal des Sprachwissenschaftlichen Instituts, An der Schloßkirche	J. Knobloch, K. H. Schmidt
Einführung in die wissenschaftliche Genealogie als historische Hilfswissenschaft Di 16, Hörsaal V	J. Schoos

Spätviktorianische Literatur: Präraffaeliten, Decadence und Fin de Siècle Di, Do 10, Hörsaal XVII	R. Lessenich
Einführung in die Commonwealth-Literatur (Kanada, Karibik, Afrika, Indien, Australien, Neuseeland) Mi, Do 12—13, Hörsaal XVII	E. Kreutzer
Geschichte der chinesischen Geschichtsschreibung: Grundzüge und Paradigmen Mi 12, Hörsaal V	R. Trauzettel
Die Religionen des vorchristlichen Europa Di, Do 15—16, Hörsaal V	H.-J. Klimkeit
Lebenserinnerungen Do 20, Hörsaal VII	H. Lützeler
Islamische und europäische Kunst im Vergleich Mo 17—19, Seminar für Orientalische Kunstgeschichte	H. Lützeler
Forschungsbereiche der Jiddistik (zugleich Einführung in die jiddische Sprache und Kultur II) Di 18—19, ÜR 4, Verfügungszentrum, 3. OG.	K. Cuno
Jiddische Sprachgeschichte (Proseminar) (vorausgesetzt: Einführungen I und II oder bes. Genehmigung) Di 19—20, ÜR 4, Verfügungszentrum, 3. OG.	K. Cuno
Ost-West-Konflikte 1945—1986 (Ursachen-Verlauf-Perspektiven) Mo 11—13, Do 9—10, Hörsaal XV	H.-A. Jacobsen
Englisch (mit Vorkenntnissen) Di 14—18, ÜR 4, Verfügungszentrum, 3. OG.	M. Lyscon
Lebendiges Lernen: Integration von Persönlichkeitsbildung, Sozialkompetenz und sachlichem Lernen mit Hilfe der Themenzentrierten Interaktion (TZI) nach Ruth C. Cohn Mi 14—16, R 305, Altbau, Römerstr. 164	G. Klemmer
Mathematische Bemerkungen zu Malerei und Graphik Do 14—16, R 414, Altbau, Römerstr. 164	W. W. Peters

II. VORTRAGSREIHEN und RINGVORLESUNGEN

Führungen durch das Akademische Kunstmuseum
In Verbindung mit dem Archäologischen Institut und der Stadt Bonn werden Führungen durch das Akademische Kunstmuseum veranstaltet (s. bes. Plakate)

Weitere Veranstaltungen s. bes. Ankündigung auf Plakaten des Studium Universale.

III. EINZELVORTRÄGE/SONDERVERANSTALTUNGEN

Während des Semesters finden zahlreichen Vorträge, Konzerte und sonstige Veranstaltungen statt, deren Ankündigung aus zeitlichen Gründen noch nicht möglich ist. Genaue Angaben bitten wir deshalb, den jeweiligen Plakatanschlägen zu entnehmen.

R. Lessenich

E. Kreutzer

R. Trauzettel

H.-J. Klimkeit

H. Lützeler

H. Lützeler

K. Cuno

K. Cuno

H.-A. Jacobsen

M. Lyscon

G. Klemmer

W. W. Peters

erden Führun-

Universale.

EN

nstige Veran-
möglich ist.
entnehmen.

IV. FREMDSPRACHEN

Die folgende Liste umfaßt alle Sprachen, die an der Universität Bonn angeboten werden. Hinter der Abkürzung SK erscheinen die Institute, an denen Unterricht in Form eines *Sprachkurses* erteilt wird. Die Abkürzung SL bedeutet, daß für diese Sprache im angegebenen Institut *Selbstlern*programme zur Verfügung stehen. Genauere Angaben zu Veranstaltungsort und -zeit der Sprachkurse entnehmen Sie bitte den Vorlesungsankündigungen der betreffenden Seminare.

Weitere Informationen über Art und Umfang der Selbstlernprogramme erhalten Sie im Sprachlernzentrum (Am Hof 1, Hauptgebäude, 3. Obergeschoß, Raum 9).

Albanisch
SK: Sprachwissenschaftliches Institut

Arabisch
SK: Seminar für Orientalische Sprachen
SL: Sprachlernzentrum

Baskisch
SL: Sprachlernzentrum

Birmanisch
SL: Sprachlernzentrum

Bretonisch
SL: Sprachlernzentrum

Bulgarisch
SK: Slavistisches Seminar
SL: Sprachlernzentrum

Chinesisch
SK: Seminar für Orientalische Sprachen
SL: Sprachlernzentrum

Deutsch
SK: Akademisches Auslandssamt, Sprachlernzentrum
SL: Sprachlernzentrum

Dänisch
SK: Germanistisches Seminar
SL: Sprachlernzentrum

Englisch
SK: Studium Universale
SL: Sprachlernzentrum (britisches u. amerikanisches Englisch)

Filipino (Tagalog)
SL: Sprachlernzentrum

Finnisch
SK: Sprachwissenschaftliches Institut
SL: Sprachlernzentrum

Französisch
SK: Französisches Institut
SL: Sprachlernzentrum

Färöisch
SL: Sprachlernzentrum

Georgisch
SK: Sprachwissenschaftliches Institut

Griechisch
SK: Philologisches Seminar (Alt- und Neugriechisch)
SL: Sprachlernzentrum (Neugriechisch)

Gälisch
SL: Sprachlernzentrum (schottisches Gälisch)

Hausa
SL: Sprachlernzentrum

Hebräisch (Iwrit)
SL: Sprachlernzentrum

Hindi
SK: Indologisches Institut
SL: Sprachlernzentrum

Igbo
SL: Sprachlernzentrum

Indonesisch
SK: Seminar für Orientalische Sprachen
SL: Sprachlernzentrum

Irisch (Eirse)
SK: Sprachwissenschaftliches Institut
SL: Sprachlernzentrum

Isländisch
SK: Germanistisches Seminar
SL: Sprachlernzentrum

Italienisch
SK: Romanisches Seminar
SL: Sprachlernzentrum

Japanisch
SK: Seminar für Orientalische Sprachen
SL: Sprachlernzentrum

Katalanisch
SK: Romanisches Seminar
SL: Sprachlernzentrum

Koreanisch
SK: Seminar für Orientalische Sprachen
SL: Sprachlernzentrum

Kymrisch
SK: Sprachwissenschaftliches Institut

Latein
SK: Philologisches Seminar

Lettisch
SK: Sprachwissenschaftliches Institut

Litauisch
SK: Sprachwissenschaftliches Institut

Luganda
SL: Sprachlernzentrum

Malayisch
SL: Sprachlernzentrum

Mongolisch
SK: Zentralasiatisches Seminar
SL: Sprachlernzentrum

Niederländisch
SK: Germanistisches Seminar
SL: Sprachlernzentrum

Norwegisch
SK: Germanistisches Seminar
SL: Sprachlernzentrum

Okzitanisch
SL: Sprachlernzentrum

Persisch
SK: Seminar für Orientalische Sprachen

Polnisch
SK: Slavistisches Seminar
SL: Sprachlernzentrum

Portugiesisch
SK: Romanisches Seminar
SL: Sprachlernzentrum

Rumänisch
SK: Romanisches Seminar
SL: Sprachlernzentrum

Russisch
SK: Slavistisches Seminar
SL: Sprachlernzentrum

Schwedisch
SK: Germanistisches Seminar
SL: Sprachlernzentrum

Serbokroatisch
SK: Slavistisches Seminar
SL: Sprachlernzentrum

Spanisch
SK: Romanisches Seminar
SL: Sprachlernzentrum

Swahili
SL: Sprachlernzentrum

Thailändisch
SK: Sprachlernzentrum
SL: Sprachlernzentrum

Tibetisch
SK: Zentralasiatisches Seminar
SL: Sprachlernzentrum

Tschechisch
SK: Slavistisches Seminar
SL: Sprachlernzentrum

Türkisch
SK: Seminar für Orientalische Sprachen
SL: Sprachlernzentrum

Ukrainisch
SK: Slavistisches Seminar
SL: Sprachlernzentrum

Ungarisch
SK: Sprachwissenschaftliches Institut
SL: Sprachlernzentrum

Urdu
SL: Sprachlernzentrum

Französisches Institut

Adenauerallee 35, Tel. 73 76 09

Öffnungszeiten: Sekretariat Mo—Fr 10—11.45, Mo, Di, Do 15—17.45, Fr 15—16.45 Uhr, mittwochs nachmittags geschlossen.

Bibliothek: Lesesaal täglich 9—12 und 14—17 Uhr, Tel. 73 78 76

Dokumentation: Mo, Mi, Do und Fr 14—16 Uhr, Tel. 73 78 70

Organisation: s. unter: Der Universität angegliederte Institute

Übungen des Französischen Instituts

Für die Teilnahme an den Übungen für Hörer aller Fakultäten ist vorherige Anmeldung im Sekretariat des Instituts im Januar erforderlich. Diese Übungen können nicht

in das Studienbuch eingetragen und belegt, d. h. nicht auf die Pflichtstundenzahl für Romanistik-Studenten angerechnet werden. Dagegen werden aufgrund einer Empfehlung der Westdeutschen Rektorenkonferenz folgende unter dem Protektorat der Sorbonne abgehaltenen Examina vom Bonner Romanischen Seminar bis auf weiteres anerkannt:

„Certificat pratique de langue française (1er degré)" als Grundkursklausur (außer frz.-dt. Übersetzung) oder als 1 Prakt. Übungsschein

„Diplôme d'études françaises (2e degré)" als 1 Übungsschein oder 2 Übungsscheine. — „Diplôme d'études françaises (3e degré)" als sprachpraktische und literaturwissenschaftliche Teile des Grundstudiums. Kurse und Bibliothek sind kostenlos für Studenten der Romanistik. Nichtromanisten zahlen die ermäßigte Gebühr.

— A) Sprachkurse („G"-Kurse), Februar bis Juni 1987

Studenten zugänglich soweit Plätze frei

Alle Stufen (Grundstufe bis Oberstufe)

— B) Studentenkurse („E"-Kurse), April bis Juni 1987.
Schüler der Oberstufe auch willkommen!

— C) Cours speciaux („S"-Kurse)
Februar bis Juni 1987 oder April bis Juni 1987
Dictée-grammaire
Compte-rendu de texte
Actualité, grands thèmes de la vie française
Le roman français au XIXe et XX siècles
Institutions et vie politiques de la France.
Cours de traduction
Français commercial
Français économique et commercial (Initiation pratique à la lecture de la presse, rédaction de lettres commerciales, préparation à la „Prüfung von fremdsprachl. Korrespondenten der Industrie- und Handelskammer, Bonn" et à la préparation au „Certificat pratique de français commercial de la Chambre de Commerce de Paris", ainsi qu'à la préparation à l'examen de „Dolmetscher und Übersetzer der IHK, Bonn")
Cours de traduction (niveau supérieur)
Cours pour professeurs
Cours intensifs für Anfänger und Mittelstufe
(jeweils 3 Std. pro Tag/3 Wochen lang)
Cours pour bacheliers.

Gebühren:

— Die Gebühren sind bei der Einschreibung zu entrichten und sind weder zurückzahlbar noch übertragbar.
— Die Anmeldung erfolgt mit der Zahlung der Gebühren.

Zeugnisse, Prüfungen:

Außer den Kursen in Wirtschaftsfranzösisch bereitet keiner der Kurse auf ein Examen vor. Am Ende des Schuljahres — im Juni — haben alle Kursteilnehmer die Möglichkeit, entweder eine Teilnahmebestätigung zu bekommen oder eine Prüfung zu absolvieren.

V. STENOGRAPHIE

Koßwig, Friedrich-Wilhelm, Studienprofessor, Michelsbergstr. 5, 5357 Swisttal-Odendorf, Tel. 0 22 55 / 10 09, D 73 33 01. — Stenographie 1. 7. 1976
Sprechstunden: Montags nach der Vorlesung

Lehrveranstaltungen

0240 Deutsche Einheitskurzschrift: Notizschrift mit Übungen (zum notieren und konzipieren) — F. Koßwig
Mo 13.30—15, Hörsaal XVI, Uni-Hauptgebäude

VI. MUSIK IN DER RHEINISCHEN FRIEDRICH-WILHELMS-UNIVERSITÄT

COLLEGIUM MUSICUM

(Zentrale Einrichtung, s. o.)

Programm wird zu Beginn des Semesters durch Plakatanschlag bekanntgegeben

Proben
Chor: Di bzw. Do 19.45
Aula der Universität, bzw. Hörsaal XIII

Orchester: Mi 19.30
Aula der Universität bzw. Musiksaal des Collegium musicum, Am Hof 7

Camerata musicale:
Leitung Dr. Rainer Cadenbach
Do 19 Uhr Aula

Kammermusik in Gruppen verschiedener Besetzung
3 st Ort und Zeit nach Vereinbarung

Beginn der Proben und Termine für Neuanmeldungen (Vorspiel für Instrumentalisten) werden durch Plakatanschlag und Semesterbeginn bekanntgegeben.

Bonner Kammerchor Collegium Cantorum

Geschäftsführung: Ludwid Weisgerber, Ermekeilstr. 17, 5300 Bonn, Tel. 21 59 84
Künstlerische Leitung: Peter Henn, Tempelstr. 14, 5305 Alfter Tel. 64 58 63

Arbeitsgebiet des Chores ist die europäische a-capella-Chormusik von ihren Anfängen bis zur Gegenwart. Programm: Teilnahme am Landeschorwettbewerb — Motette von Pepping, Schmitz u. a. und eine Bach-Kantate

Proben:
Mi 19.45 st im Probenkeller, Universitätshauptgebäude Keller Kaiserplatz (unter dem Aufgang zum Kunsthistorischen Institut)

Neuanmeldungen in den Proben oder an die angegebenen Adressen.

Arbeitskreis für Jazz

Leitung: Carlhelmut Knierim, Tel. 77 22 83 (vormittags)
Praktische Erarbeitung verschiedener Stile in kleinen und großen Besetzungen

Proben von einzelnen Gruppen: Ort und Zeit nach Vereinbarung.

Auf folgende ergänzende Kurse wird hingewiesen:

im Jazzstudio, Graurheindorfer Str. 10:

big-band-Arbeit im klassischen Jazz — Bergmann
2 st, Mo 19.00 Uhr

Jazzimprovisation und Ensemblespiel für Klavier — Knierim
2 st, Di 17.30 Uhr

Jazzimprovisation und Ensemblespiel für Gitarre — Knierim
2 st, Mi 19.00 Uhr

(Besprechung und Nachgestalten von Klangbeispielen)

Wie höre ich Musik (insbesondere Jazz)? — Kolloquium — Knierim
1 st, Mi 19.00 Uhr

Harmonik im Jazz (Ensemblespiel für Bläser) — Knierim
Arrangements und Headarrangements
1 st, Mi 17.30 Uhr

im Kellerstudio, Am Hof 7:

Techniken des funktionellen Spiels im — Kemper
klassischen New Orleans Jazz
2 st, Mi 20.30 Uhr

Entwicklung des Jazz — Besprechung anhand von Aufnahmen — Bergmann
2 st, Do 18.00 Uhr

Instrumentalübungen zu Bluestonalität, Offbeat — Bergmann
und Einführung in das teilarrangierte Spiel im Jazz
2 st, Do 19.30 Uhr

Studenten, die entsprechende Instrumente beherrschen, evtl. auch nur informativ interessiert sind, können jederzeit an den Übungen und Vorträgen teilnehmen.

VII. DIES ACADEMICUS

Am Dies Academicus wendet sich die Universität in besonderer Weise an alle Studierenden und darüber hinaus an eine breite Öffentlichkeit.

Die Veranstaltungen des Dies Academicus werden durch ein besonderes Plakat und Programmheft bekanntgegeben.

VIII. BILDENDE KUNST UND BALLETT
STUDIO FÜR KUNSTERZIEHUNG

(Zentrale Einrichtung, s. o.)

Atelier für Bildende Künste

0200 Einführung in die Acrylmalerei — Engelken
— praktisch-theoretisches Seminar —
HS, OR 01, Di 10—12

0201 Skulptur (Entwurf, Skizze, Umsetzung, Guß) Engelken
S, OR 01, Di 16—18

0202 Werkanalyse vor Originalen II Engelken
Untersuchung unter besonderer Berücksichtigung kunsttechnischer Gesichtspunkte, speziell für Studierende der Kunstwissenschaft und der Kunstgeschichte
HS, OR 01 und Museen, Mi 15—17

0203 Akademisches Zeichnen für Fortgeschrittene II Engelken
Anatomische und Perspektivübungen
begrenzte Teilnehmerzahl
S, OR 01, Mi 18—20

— Weitere Lehrveranstaltungen werden zu Beginn des Semesters durch Anschlag, Am Hof 7, bekanntgegeben. Auskunft: Tel. 73 74 06 —

Ballettstudio an der Universität Bonn

Disziplinen: Akademischer Tanz, Charaktertanz, Spanischer Tanz, Jazz-Dance, Tänzerische Gymnastik, Pantomime, Eurythmie
Information und Anmeldung vor den Übungsstunden oder: Mi 13.30 Hochschul-Sportreferat, Nassestr. 11 und Sa 11.00, Fechtsaal der Universität, Koblenzer Tor.

Öffnungszeiten der Tanzbibliothek: nach Vereinbarung. Die nicht durch Belegnummer ausgewiesenen Veranstaltungen sind gebührenpflichtig.

Die Ferien richten sich nach den Theaterferien. Die Ballettgrundkurse laufen während der Semesterferien weiter.

IX. ARBEITSGEMEINSCHAFTEN

1. Studentischer Filmclub der Universität Bonn

Bonn, Universitätshauptgebäude, Am Hof 1c, Tel. 73 75 85
1. Vorsitzender: Claus Achterwinter
2. Vorsitzende: Eva Wentker

Der Studentische Filmclub, eine Gruppe filminteressierter Studentinnen und Studenten, zeigt während der Semester montags und donnerstags Kinofilme im Hörsaal I. Hierbei versucht er durch seine Auswahl, dem studentischen Publikum inhaltlich wie finanziell eine Alternative zum übrigen Bonner Kinoprogramm zu bieten. Er ist bemüht, neben bekannten sehenswerten Werken neueren und älteren Datums vor allem auch unbekannte — und häufig verkannte — Filme einem möglichst breiten Publikum näher zu bringen.

Soweit es möglich und angebracht ist, veranstaltet er weiterhin Filmseminare und liefert durch einführende Referate und schriftliche Dokumentationen wichtige zusätzliche Informationen zu den gezeigten Filmen.

Wer sich für die Arbeit des Filmclubs interessiert, ist herzlich eingeladen, zu den allwöchentlichen Mitgliederversammlungen (dienstags 20 Uhr — in den Semesterferien 18 Uhr — im Keller des Ostturms im Hauptgebäude unter dem Philosophischen Dekanat) zu kommen und sich näher zu informieren.

2. Theaterarbeitsgemeinschaft der Universität Bonn: Studiobühne

Bonn, Institut für Kommunikationsforschung und Phonetik, Poppelsdorfer Allee 47
Koordination: H. M. Mennen, M. A., Tel. 73 56 52 (d) und 67 22 97 (p)

3. Studentischer Freundeskreis Bonn-Toulouse e. V.

Bonn, Universitätshauptgebäude, (neben Studium Universale) Am Hof 1c, Tel. 73 75 75

Vorstand: Uwe Rossmannek, Vorsitzender
Anja Huber, stv. Vorsitzende
Christoph Wedi, Kassenwart

Bürozeiten im Toulouse-Zimmer:
u. a. dienstags und donnerstags 15—16 Uhr

Der Studentische Freundeskreis Bonn-Toulouse e.V. fördert die Partnerschaft zwischen Studenten der Universitäten in Toulouse und Bonn. Ihm gehören Studenten aller Fakultäten an.

Seine wichtigsten Aktivitäten sind:

— Herstellen persönlicher Kontakte zwischen Studenten aus Toulouse und Bonn, u. a. durch Veranstalten von Freundschaftswochen in beiden Städten
— Kontakte zu französischen Studenten und Assistenten in Bonn
— deutsch-französische Veranstaltungen, Aufführungen französischer Theaterstücke
— Informationen und Tips fürs Studium in Frankreich

Wer den Freundeskreis kennenlernen möchte, ist herzlich eingeladen, ins Toulouse-Zimmer oder zu den Veranstaltungen zu kommen. Engagierte Frankreich-Interessenten sind als Mitglieder willkommen.

4. Arbeitsgemeinschaft Frauenforschung der Universität Bonn

Sprechstunde: mittwochs 11—13 im „Frauen-Zimmer", Hauptgebäude EG
(neben dem Büro des Studium Universale) Tel.: 73 75 75

Die Arbeitsgemeinschaft Frauenforschung der Universität Bonn hat folgende Ziele:

— Förderung und Anregung von Frauenforschung mit feministischer Perspektive in allen Fächern und auf allen Ebenen (Studentinnen, Mittelbau, Professorinnen) der Universität.
— Förderung und Anregung von interdisziplinärer Zusammenarbeit zu einzelnen frauenspezifischen Themen in Forschung und Lehre.
— Vermittlung von Informationen über Frauenforschung durch Veranstaltungen (Vorträge, „Forum Studium Feminale", Seminare usw.).
— Laufende Dokumentation von frauenspezifischen Themen verschiedenster Art an der Universität Bonn.

Nähere Information über laufende Veranstaltungen s. bes. Plakat.

X. STUDIUM DER DEUTSCHEN GESCHICHTE UND KULTUR IM OSTEN

Um den Studierenden aller Fakultäten das Studium aller Fragen zu erleichtern, die die deutsche Geschichte und Kultur im Osten betreffen, werden Sondervorträge, Vorlesungen, Übungen, Kolloquien und Exkursionen angeboten, die eine wissenschaftliche Beschäftigung mit den deutschen Ostfragen ermöglichen sollen. Die Veranstaltungen werden von den Mitgliedern der Kommission für das Studium der deutschen Geschichte und Kultur im Osten betreut. Ihr gehören an:
Proff. G. Adriányi; U. Arnold; H. Dembowski; A. Fischer; G. Kleinheyer; E. Lipinsky; W. Matzat; K. Mosebach; H. Rothe (Vorsitzender); B. Stasiewski (Stellv. Vorsitzender),
Geschäftsführung: Prof. Dr. H. Rothe, Slavistisches Seminar
Geschäftsstelle: Lennéstr. 1, Tel. 73 72 44/72 09

I. Vortragsreihe

Es findet eine Vortragsreihe unter dem Generalthema: Deutsche in der Habsburger Monarchie statt. Im laufenden Semester werden folgende Vorträge gehalten:

1. Prof. Dr. Adam Wandruszka (Universität Wien)
   Die Deutschen unter dem Doppeladler
   Di 12. Mai, 20 Uhr, Hörsaal IX
2. Prof. Dr. Othmar Pickl (Universität Graz)
   Das Deutschtum in der ehemaligen Untersteiermark (heute Slowenien). Seine Geschichte und kulturellen Leistungen
   Di 2. Juni, 20 Uhr, Hörsaal IX
3. Prof. Dr. Eugen Thurnher (Universität Innsbruck)
   Literarische Kultur der Deutschen in den Regionen der Habsburger Monarchie
   Di 30. Juni, 20 Uhr, Hörsaal IX

II. Vorlesungen, Übungen, Seminare

Vorlesung:	Mecklenburg in der deutschen Geschichte (als Vorbereitung auf eine Exkursion am Semesterende). Für Hörer aller Fakultäten Di 16—18, Seminar für Geschichte, An der Schloßkirche 1, Raum 9	U. Arnold
Seminare:	Vorpommern und Mecklenburg vom 10. bis 20. Jahrhundert (Für Hörer aller Fakultäten) Exkursion am Semesterende Termin s. bes. Anschlag	U. Arnold
	Universitäten in Preußen im 19. und 20. Jahrhundert Di 14—16, Seminar für Geschichte, An der Schloßkirche 1, Raum 9	U. Arnold

ERLÄUTERUNGEN ZUM PERSONALTEIL DER FAKULTÄTEN

Die mit einem * bezeichneten Dozenten sind nicht mehr verpflichtet, Vorlesungen zu halten. Die angegebenen Wissenschaftsgebiete bezeichnen bei den planmäßigen Professoren den Lehrstuhl, bei den anderen Universitätslehrern das Fachgebiet, für das die venia legendi oder ein Lehrauftrag erteilt wurde. In der Landwirtschaftlichen Fakultät ist in Klammern die venia legendi angegeben, sofern sie von der Bezeichnung des Lehrstuhls abweicht. Die Fernsprechnummern ohne besonderen Vermerk bedeuten den Anschluß in die Wohnung des Dozenten, diejenigen mit einem vorgesetzten D den Dienstanschluß (Institut, Klinik u. a.).

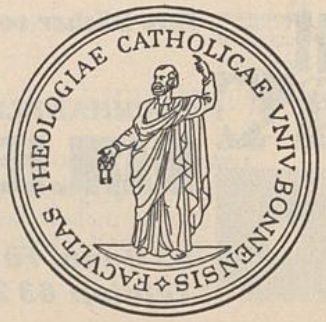

KATHOLISCH-THEOLOGISCHE FAKULTÄT

THEOLOGIE AKTUELL

Ihre Bücher von

BUCHHANDLUNG

MATH. LEMPERTZ

53 Bonn, Fürstenstraße 1
Telefon 63 29 73

THEOLOGIE

FÜR

STUDIUM UND PRAXIS

Fürstenstr. 1 · Ruf 63 29 73 · An der Universität

KATHOLISCH-THEOLOGISCHE FAKULTÄT

Universitäts-Hauptgebäude, Am Hof 1, Tel. Durchw. 73-
Dekan: Prof. Dr. F.L. Hossfeld
Sprechstunden: Di 9.00 im Dekanat, Tel. 7344/7343
Dekanatsbüro: Ltd.Dekanatsangestellte Eva-Maria Hyna; Gerda Schulte
Geschäftszeit: Mo-Fr 10-12

LEHRKÖRPER

Professoren im Beamtenverhältnis auf Lebenszeit

Adriányi, Gabriel, (o.Prof.), Dr., Wolfsgasse 4, 5330 Königswinter 1 Oberdollendorf, Tel. 0 22 23/36 77, D 7431. Sprechstunden: nach den Vorlesungen	Mittlere und Neuere Kirchengeschichte mit Einschluß der Kirchengeschichte Osteuropas 12.5.1976
Baus*, Karl, (o.Prof.), Dr., Prälat, Ambetstr. 57, 6612 Schmelz/Saar, Tel. 0 68 87/27 68	Alte Kirchengeschichte, Patrologie und Geschichte der Byzantinischen Kirche 1.10.1953
Bitter CSSP, Gottfried, (o.Prof.), Dr., Auf der Neide 3, 5480 Remagen, Tel. 0 26 42/32 20, D 7428. Sprechstunden: Mi 10-12	Religionspädagogik und Homiletik 1.12.1977
Böckle*, Franz, (o.Prof.), Dr., Am Kottenforst 46, 5300 Bonn 1, Tel. 25 15 78, D 7614. Sprechstunden: nach Vereinbarung	Moraltheologie 1.8.1963
Breuning*, Wilhelm, (o.Prof.), Dr., Am Bleichgraben 16, 5300 Bonn 1, Tel. 62 46 94, D 7433. Sprechstunden:Di 10-12	Dogmatik 26.6.1962
Dassmann, Ernst, (o.Prof.), Dr., Herzogsfreudenweg 25, 5300 Bonn 1, Tel. 25 26 51, D 7432. Sprechstunden: Do 10.30-12	Alte Kirchengeschichte, Patrologie und Christliche Archäologie 1.10.1969
Delahaye*, Karl, (o.Prof.), Dr.theol., Dr.phil., Prälat, Preusweg 29, 5100 Aachen, Tel. 02 41/7 67 17	Religionspädagogik und Homiletik 28.7.1961
Fabry, Heinz-Josef, Dr., Turmfalkenweg 15, 5300 Bonn 1, Tel. 28 41 48, D 7886. Sprechstunden: nach Vereinbarung	Einleitung in das Alte Testament und alttestamentliche Zeitgeschichte 23.11.1982

Flatten*, Heinrich, (o.Prof.), Dr.theol., Dr.phil., Apost. Protonotar, Prälat, Domkapitular, Offizial, Overather Str. 51-53, 5060 Bergisch Gladbach 1, Tel. 0 22 04/5 26 71	Kirchenrecht 31.10.1955
Fürst, Walter, Dr., Limpericher Str. 180 I, 5300 Bonn 3, Tel. 02 28/46 8918. Sprechstunde: Fr 12-13, Raum 2.16	Pastoraltheologie 1.4.1985
Groner*, Franz, (o.Prof.), Dr., Prälat, Ellerstr. 44, 5300 Bonn 1, Tel. 63 25 25	Christliche Gesellschaftslehre 4.6.1962
Hegel*, Eduard, (o.Prof.), Dr.theol., Dr.phil., Apost. Protonotar, Gregor-Mendel-Str. 29, 5300 Bonn 1, Tel. 23 22 73	Mittlere und Neuere Kirchengeschichte 22.8.1950
Hossfeld, Frank-Lothar, Dr., Weimarer Str. 34, 5300 Bonn 1, Tel. 25 28 25, D 7644. Sprechstunden: Mo 9	Alttestamentliche Wissenschaft 1.8.1982
Jorissen, Hans, (o.Prof.), Dr., Loestraße 19, 5300 Bonn 1, Tel. 22 58 04, D 7380. Sprechstunden: Di 10-12	Dogmatik und Theologische Propädeutik 19.4.1966
Merklein, Helmut, (o.Prof.), Dr.theol., Dr.theol.habil., Töpferstr. 6a, 5307 Wachtberg-Adendorf, Tel. 0 22 25/1 31 85, D 7643. Sprechstunden: nach Vereinbarung	Neues Testament 9.11.1977
Müller, Hubert, (o.Prof.), Dr.iur.can., Dr.theol.habil., Wißfeldstr. 27 b, 5309 Meckenheim, Tel. 0 22 25/1 33 87, D 7267. Sprechstunden: nach Vereinbarung	Kirchenrecht und kirchliche Rechtsgeschichte 1.4.1977
Nußbaum, Karl Otto, (o.Prof.), Dr., Prälat, Am Fronhof 13, 5300 Bonn 2, Tel. 35 12 03, D 7494. Sprechstunden: vor der Vorlesung	Liturgiewissenschaft 6.4.1965
Ritt, Hubert Peter, Dr.theol.,Dr.theol.habil., Briller Str. 110, 5600 Wuppertal 1, Tel. 02 02/31 56 64, D 7640. Sprechstunde: Mi 9-10	Einleitung in das Neue Testament und neutestamentliche Zeitgeschichte 1.10.1985
Roos, Lothar (o.Prof.), Dr., Am Alten Friedhof 13-17, 5300 Bonn 1, Tel. 63 77 84, D 7552. Sprechstunden: Fr 11-12	Christliche Gesellschaftslehre und Pastoralsoziologie 1.1.1975
Stasiewski*, Bernhard, (o.Prof.), Dr.theol., Dr.phil., Prälat, Pfarrer-Franssen-Weg 2, 5330 Königswinter 41, Tel. 0 22 23/2 44 77	Neuere und Neueste Kirchengeschichte und Kirchengeschichte Osteuropas 7.11.1962

Waldenfels, Hans, (o.Prof.), Dr.theol., Dr.theol.habil., Grenzweg 2, 4000 Düsseldorf 31, Tel. 02 11/40 70 77, D 7709. Sprechstunden: Di 10-12	Fundamentaltheologie, Theologie der nichtchristlichen Religionen und Religionsphilosophie 1.10.1977
Wohlmuth, Josef, Dr.theol., Am Herrengarten 21, 5300 Bonn 3, Tel. 48 51 89, D 7433	Dogmatik 13.7.1981

Honorarprofessoren

Bolley*, Alfons, Dr.phil., Msgr., Propsteistr. 11-13, 4300 Essen-Werden, Tel. 02 01/ 49 41 21	Religionspsychologie 26.1.1959
Gatz, Erwin, Dr., Prälat, Rektor des Collegio Teutonico, Via della Sagrestia 17, I-00120 Citt%ae del Vaticano, Tel.0039/6/698-3923, D 74 16. Sprechstunden: nach der Vorlesung	Mittlere und Neuere Kirchengeschichte 15.12.1980

Außerplanmäßige Professoren

Andreae, Stefan, Dr., Am langen Graben 3, 5300 Bonn 3, Tel. 46 62 91. Sprechstunden: nach Vereinbarung	Pastoralpsychologie 12.12.1973
Borse, Udo, Dr., Antoniusstr. 18, 5357 Swisttal 8, Tel. 0 22 51/28 26. Sprechstunden: nach Vereinbarung	Neues Testament 12.12.1973
Trippen, Norbert, Dr., Msgr., Domkapitular, Kardinal-Frings-Str. 12, 5000 Köln 1, Tel. 0221/1600323. Sprechstunden: nach der Vorlesung.	Mittlere und Neuere Kirchengeschichte 4.6.1975

Privatdozenten

Sonnemans, Heino, Dr.theol. Dr.phil., Laurentiusstr. 65, 5100 Aachen, Tel. 0241/14998. Sprechstunden: nach Vereinbarung	Fundamentaltheologie und Religionsphilosophie 9.11.1983
Wittschier, Sturmius-M., Dr., Kleiststr. 167, 4330 Mülheim 12, Tel. 02 08/49 66 99	Dogmatik 22.5.1985

INSTITUTE UND SEMINARE

Katholisch-Theologische Seminare

Universitäts-Hauptgebäude, Regina-Pacis-Weg 1a, II. Stock, Durchw. 73-
Direktoren: Proff. G.Bitter, F.-L.Hossfeld, H.Jorissen, H.Merklein, H.Müller, K.O.Nußbaum, L.Roos, H.Waldenfels (geschäftsführend), J.Wohlmuth
Geschäftszimmer: Claire Reiter, Tel. 7342
Bibliothek: Dipl.-Bibl.Cäcilia Steiner, Bibl.Angest. Irmtraud Quanz, Tel. 7411
Aufsicht: Gisela Sauer, Lieselotte Weber, Tel. 7817
Öffnungszeiten: Mo-Fr 9-20 (9-18 in der vorlesungsfreien Zeit)

Alttestamentliches Seminar

Direktor: Prof.F.-L.Hossfeld, Tel. 7644
Sekretärin: Elke Wich, Tel. 7644
Professor: Dr.theol. Heinz-Josef Fabry, Tel. 7886
Wiss.Mitarbeiter: Dr.Christoph Dohmen, Tel. 7847

Neutestamentliches Seminar

Direktor: Prof.H.Merklein, Tel. 7643
Sekretärin: Gudrun Theuerkauff, Tel. 7819
Professor: Dr.theol.Hubert Ritt, Tel. 7640
Akad.Oberrat: Dr.phil. Winfried Hamm, Tel. 7824
Wiss.Mitarbeiter: Thomas Kaut, Tel. 7849

Seminar für Dogmatik und Theologische Propädeutik

Direktor: Prof. H.Jorissen, Tel. 7380
Sekretärin: Karla Narloch, Tel. 7826
Wiss.Mitarbeiter: Klemens Baake, Tel. 7380, 7846

Fundamentaltheologisches Seminar

Direktor: Prof. H.Waldenfels, Tel. 7709
Sekretär: Norbert Borengässer, Tel. 7709
Wiss.Mitarbeiter: Günter Riße, Tel. 7709

Dogmatisches Seminar

Direktor: Prof.J.Wohlmuth, Tel. 7433, 7846
Sekretärin: Wil Johnen, Tel. 7433
Wiss. Mitarbeiter: Erwin Dirscherl

Moraltheologisches Seminar

Direktor: N.N. Tel. 7614
Sekretärin: Claire Reiber, Tel. 7827; 7342
Wiss. Assistent: Priv. Doz. Dr.theol.Gerd Höver, Tel. 7614;7858

Seminar für Religionspädagogik und Homiletik

Direktor: Prof.G.Bitter, Tel. 7428
Sekretärin: Gisela Noll, Tel. 7428
Professor: Dr.theol.Walter Fürst, Tel. 7640
Wiss.Mitarbeiter: Dr.theol.Rudolf Englert, Tel. 7428; 7882

Kirchenrechtliches Seminar

Direktor: Prof.H.Müller, Tel. 7501
Sekretärin: Erika Kaufmann, Tel. 7267
Wiss.Mitarbeiterin: Dr. theol. Ursula Beykirch, Tel. 7847

Seminar für Christliche Gesellschaftslehre und Pastoralsoziologie

Direktor: Prof.L.Roos, Tel. 7552
Sekretärin: Renate Thill, Tel. 7544
Wiss.Mitarbeiterin: Ursula Nothelle Tel. 7544

Seminar für Liturgiewissenschaft

Direktor: Prof.K.O.Nußbaum, Tel. 7494
Sekretärin: N.N., Tel. 7819
Wiss.Mitarbeiterin: Maria Tigges-Mayer, Tel. 7882

Institut für Kirchengeschichte

Universitäts-Hauptgebäude, II. Stock, Tel. 73-
Direktoren: Proff. G.Adriányi,(geschäftsführend), E.Dassmann
Geschäftszimmer: Gisela Ehlen, Tel. 7730

Abteilung für Alte Kirchengeschichte und Patrologie

Direktor: Prof.E.Dassmann, Tel. 7432
Sekretär: Norbert Borengässer, Tel. 7432
Wiss. Mitarbeiter: Dr.phil.Thomas Sternberg, Tel. 74 16

Abteilung für Mittlere und Neuere Kirchengeschichte

Direktor: Prof.G.Adriányi, Tel. 7431
Sekretärin: Wilma Welter, Tel. 7848
Wiss.Mitarbeiter: Harald Goder, Hermann-Josef Scheidgen, Tel. 7416
Öffnungszeiten: Mo-Fr 9-20 (9-18 in der vorlesungsfreien Zeit)

LEHRVERANSTALTUNGEN

Biblische Theologie

0760	Theologie der Priesterschrift Di 12-13, HS X, Do 10-11, HSI	F.-L.Hossfeld
0765	Ausgewählte Texte aus dem Markusevangelium Di 10-11, HSVII, Mi 10-12, HSVIII	H.Merklein
0768	Einleitung in die neutestamentlichen Briefe Di 10, HSI, Mi 8 HSIX	H.Ritt
0769	Die späte Stoa und das Neue Testament Fr 12	H.Ritt

Übungen

0775	AT-Proseminar: Einführung in die Exegetischen Methoden Mo 14	F.-L.Hossfeld
0777	Anthropologie in den Psalmen Mo 14-16, Bibl.AT/NT	F.-L.Hossfeld
0546	„Was ist der Mensch" Di 14-16, Gr.ÜR, Ev.Theol.	F.-L.Hossfeld, W.H.Schmidt, Ch.Dohmen, A.Graupner
0781	Doktorandenkolloquium Mo 18-20, Bibl.AT/NT	F.-L.Hossfeld, H.-J.Fabry
0782	Hebräisch I - Grundkurs (1.Gruppe) Mo 8, Di 13, Fr 13	H.-J.Fabry, H.Lamberty-Zielinski
0783	Hebräisch I - Grundkurs (2.Gruppe) Mo 14, Mi 8, Fr 14	H.-J.Fabry, H.Lamberty-Zielinski
0786	Hebräisch II - Grundkurs 2 st nach Vereinbarung	F.-L.Hossfeld, G.Fleischer
0787	Hebräisch II (Proseminar zum Hebraicum) Fr 13.30-15, Bibl.AT/NT	F.-L.Hossfeld, Ch.Dohmen
0790	Neutestamentliches Proseminar Di 14-16, Gr.ÜR	H.Merklein, T.Kaut
0791	Die sog. Galiläischen Streitgespräche Di 14-16, Seminarraum AT/NT	H.Merklein, W.Hamm

0793 Neutestamentliches Hauptseminar — H.Merklein
Di 16-18, Seminarraum AT/NT

0591 Interdisziplinäres Oberseminar — H.Merklein, E.Grässer, K.Rosen
(Thema wird nocch bekanntgegeben)
Di 19.30-21.45

0795 Neutestamentliches Oberseminar — H.Merklein
Doktorandenkolloquium
Di 19.30-21, 14-tägig, Seminarraum AT/NT

0796 Die Offenbarung des Johannes — H.Ritt
Proseminar

0797 Jüdische und christliche Apokalyptik — H.Ritt
Fr 9-11, Hauptseminar

0798 Griechisch für Theologen II — W.Hamm
Di 8-10, Fr 8-9, HSXVII

0799 Einführung in das klassische Griechisch II — W.Hamm
Fr 11-13, HSXIII

Historische Theologie

0800 Griechische Lektüre und Exegese des Philipperbriefes — W.Hamm
Fr 9-11, Gr.ÜR

0805 Paulusrezeption bis Chrysostomus und Augustinus — E.Dassmann
Mi, Do 9-10, HSI

0806 Frühchristliche Mosaiken in Rom — E.Dassmann
Do 12-13, HSIX

0810 Die Geschichte der Kirche im Mittelalter — G.Adriányi
Mo, Di 12, HSVIII

0811 Die Geschichte der Kirche in Osteuropa im 20.Jahrhundert — G.Adriányi
1. Teil, Polen und die Tschechoslowakei
Di 9, HSVIII

0813 Katholische Kirche und Nationalsozialismus 1933-1945 — N.Trippen
Mo 10-11, HSVII

0814 Missionsgeschichte Chinas in der Neuzeit bes. des 19. Jahrhunderts — K.J.Rivinius
Do 11-12

0815 Quellen und Reformen der Liturgie — O.Nußbaum
Mo, Fr 11, HSVIII

Übungen

0825 Einführung in das Studium der Alten Kirchengeschichte (Proseminar) — E.Dassmann
Di 14.15-15.45, IKG Bibl.

0828 Kölner Kirche in röm.-fränkischer Zeit (Hauptseminar) — E.Dassmann
Di 16.15-17.45, IKG Bibl.

0830 Alte Kirchengeschichte — E.Dassmann
Oberseminar für Doktoranden und Examenskandidaten
Di 18-19.30, 14-tägig, IKG Bibl.

0831	Die sog.Traditio Apstolica des Hippolyt Mo 18, IKG Bibl.	E.Dassmann, G.Schöllgen C.Scholten
0832	Christliche Kunst im Erzbistum Köln Mi 16-17.30, IKG Bibl.	G.Knopp
0835	Die Kirche zwischen Aufklärung und Romantik (Übung) Mi 16-18, IKG Bibl.	G.Adriányi,
0837	Einführung in das Studium der Kirchengeschichte Proseminar Mo 16-18, IKG Bibl.	G.Adriányi, H.Goder
0838	Geschichte des Deutschen Ordens im Mittelalter Proseminar Mo 14-16, IKG Bibl.	G.Adriányi, H.J.Scheidgen
0840	Die Neugestaltung Roms als päpstliche Hauptstadt im 16. und 17. Jahrhundert Do 16-18, IKG Bibl.	G.Adriányi, E.Gatz
0842	Ober- und Doktorandenseminar 2 st nach Vereinbarung, IKG Bibl.	G.Adriányi
0845	Die Liturgie der Osternacht (Proseminar) Gruppe A Do 14.15, Gr ÜR	O.Nußbaum
0846	Die Liturgie der Osternacht (Proseminar) Gruppe B Do 14.15, Bibl.Allg.Abt.	O.Nußbaum,
0848	Die Feier der Kranken- und Sterbeliturgie Hauptseminar Do 16.15-17.45, Bibl.Allg.Abt.	O.Nußbaum
0850	Ausgewählte Probleme der Liturgiewissenschaft Oberseminar für Doktoranden Do 18-19.30, 14-tägig, im Seminar	O.Nußbaum

Systematische Theologie

0860	Kirche und Kirchenerfahrung Mo 9-10, HS X	H.Waldenfels
0861	Offenbarung und das eigentümlich Christliche (für Hörer aller Fakultäten) Mo 10, Mi 8, HSX	H.Waldenfels
0865	Eschatologie Di, Do 9, HS VII	J.Wohlmuth
0871	Bußsakrament und Krankensalbung Mo 9, HS VII, Mi 9, HSVIII	H.Jorissen
0875	Spezielle Moral II.Teil: Ausgewählte Fragen Di, Mi Do 12, HS X	F.Böckle
0880	Politische Ethik, christliche Gesellschaftslehre (für Hörer aller Fakultäten) Fr 9-11, HS X	L.Roos

Übungen

0890	Zugänge zum Glauben in der Glaubensgemeinschaft Proseminar I Di 14-16, Dogm.Seminarraum	H.Waldenfels, G.Risse

0891	Zugänge zum Glauben in der Glaubensgemeinschaft Proseminar II Mi 14-16, Dogm.Seminarraum	H.Waldenfels, G.Risse
0893	Offenbarungstheorien Hauptseminar i 16-18, Bibl.Allg.Abteilung	H.Waldenfels
0895	Oberseminar Di 18-20 nach Absprache, Bibl.Allg.Abt.	H.Waldenfels
0902	Dogmatisches Hauptseminar: Neuere Konzeptionen der Eschatologie Mo 16.15-17.45, Dogm.Seminarraum	J.Wohlmuth, E.Dirscherl
0903	Dogmatisches Oberseminar Ort und Zeit nach Vereinbarung	J.Wohlmuth
0904	Dogmatisches Oberseminar Ort und Zeit nach Vereinbarung	W.Breuning
0910	Proseminar: Textinterpretation Do 14-16, Dogm.Seminarraum	H.Jorissen, K.Baake
0911	Proseminar: Textinterpretation Do 16-18, Dogm.Seminarraum	H.Jorissen, K.Baake
0914	Dogmatisches Hauptseminar (Blockseminar)	H.Jorissen
0672	Oberseminar: Grundfragen des Gottesverständisses Mo 18-20	H.Jorissen, H.Dembowski
0922	Moraltheologisches Seminar Di 16-18, Bibliothek Dogmatik	N.N., G.Höver
0930	Einführung in die Christliche Gesellschaftslehre. Proseminar Do 14-16 Bibl.d.Seminars f.Christl.Gesellschaftslehre	L.Roos, U.Nothelle
0932	Sozialethisches Hauptseminar Fr 14-16, Bibliothek d.Seminars f.Christl.Gesellschaftslehre	L.Roos, U.Nothelle
0934	Oberseminar Ort und Zeit nach Vereinbarung	L.Roos

Praktische Theologie

0945	Das rechtliche Verhältnis der Kirche zum Staat Di 11, HS VIII, Do 11, HS VII	H.Müller
0950	Religionspädagogik der Lebensräume III (Gemeinde) Mo 11-13, HSX	G.Bitter
0955	Die Kasualien im Kontext der Gemeinde Do 8, Fr 12, HSVII	W.Fürst

Übungen

0960	Übung zur Vorlesung Zeit nach Vereinbarung, Kirchenrechtl.Seminarbibl.	H.Müller, N.Lüdecke
0962	Kirchenrechtliches Proseminar Do 14.30-16, Kirchenrechtl.Seminarbibl.	H.Müller, U.Beykirch

0964	Kirchenrechtliches Hauptseminar Do 16.15-17.45, Gr.ÜR	H.Müller
0965	Kirchenrechtliches Oberseminar Do 18-19.30, Kirchenrechtl.Seminarbibl.	H.Müller
0970	Erwachsenenkatechese, Ziele und Aufgaben. Hauptseminar Mo 16-18, Rel.Päd.Bibliothek	G.Bitter, R.Englert
0971	Biographie und Religionspädagogik Di 16-18, Rel.Päd.Bibliothek	G.Bitter, R.Englert
0972	Doktorandenkolloqium: Theol.Erneuerung der Praktischen Theologie Do 16-20, 14-tägig, Rel.Päd.Bibliothek	G.Bitter
0974	Lesekreis: Mette/Blasberg-Kuhnke, Kirche auf dem Weg ins Jahr 2000 Mi 11 Rel.Päd.Bibliothek	G.Bitter, W.Fürst, R.Englert
0980	Fachdidaktik Religion Mi 16-18, Rel.Päd.Bibliothek	H.-J.Frisch
0990	Hauptseminar: Altern im Kontext des christlichen Glaubens Do 16-18, Bibl.AT/NT	W.Fürst, A.Wittrahm
0992	Lesekreis: H.Steinkamp, Diakonie - Kennzeichen der Gemeinde Mi 9, Bibl.Rel.Päd.	W.Fürst
0994	Colloquium zur Vorlesung Mi 10, Rel.Päd.Bibliothek	W.Fürst
0996	Diplomandenkolloquium Do 14-16, 14-tägig, Bibl.Rel.Päd.	W.Fürst

PRÜFUNGSKOMMISSIONEN

Prüfungskommission für das Diplom in Katholischer Theologie:
Die Prüfungskommission besteht aus den die Prüfungsfächer vertretenden Professoren der Kath.-Theol. Fakultät und weiteren von der Engeren Fakultät bestellten Prüfern.
Den Vorsitz führt der Dekan.
Sekretär: Akad. Oberrat Dr. Hamm, Tel. Durchw. 73- 7824
Sprechstunden: Di 10-12, Mi 9-10 und nach Vereinbarung

Prüfungsausschuß für Erste Staatsprüfungen für Lehrämter an Schulen in **Katholischer** Religionslehre siehe unter „Der Universität angegliederte Institute".
(Alt-Katholisches Seminar siehe unter „Dem Senat unterstellte Forschungs- und Lehrstätten")

LEXIKON FÜR THEOLOGIE UND KIRCHE

Das unentbehrliche Standardwerk für Studium, Forschung und Lehre – in preiswerter Sonderausgabe

14 Bände (10 Bände von A–Z, 1 Registerband und 3 Konzilsbände) in Kassette (Paperback). Insgesamt rund 10.000 Seiten mit 22.000 Stichwörtern, 103 Karten und 557 Abbildungen.

Einführungspreis verlängert bis 30. 6. 1987:
(ab 1. 7. 87: 498,– DM) **nur 398,– DM**

HERDER

EVANGELISCH-THEOLOGISCHE FAKULTÄT

König u. Wolff Fachbuchhandlung
für Evangelische Theologie

Bonn, Neutor 8
Zwischen Kaiserplatz u. Münster

Tel. 635806

Professore

Bastian, H
5300
Spre

Delekat, L
Tel.

Dembowsk
Tel.

Faulenbac
5357
Spre

Goeters, J.
Tel.

Gräßer, Er
Tel.
0 23

Güttgeman
Tel.

Gunneweg
5300
Vere

Honecker,
Tel.

Karpp*, H
5205
Spre

Kreck*, W
Tel.

EVANGELISCH-THEOLOGISCHE FAKULTÄT

Universitäts-Hauptgebäude, Erdgeschoß, Tel. Durchw.73- 7345/7366
Dekan: Prof.Dr.J.F.Gerhard Goeters
Sprechstunden: Di, Fr 9-10
Dekanat: Ltd. Dekanatsangestellte Gudrun Ullmann
Geschäftszeit: Mo-Fr 10-12

LEHRKÖRPER

Professoren im Beamtenverhältnis auf Lebenszeit

Bastian, Hans-Dieter, (o.Prof.), Dr., Billrothstr. 1 5300 Bonn-1, Tel. 62 48 12, D 7668 Sprechstunden: Di 11-12	Religionspädagogik 22.10.1967
Delekat, Lienhard, Dr., Nipkowstr. 7, 5300 Bonn 1, Tel. 25 51 66. Sprechstunden: nach Vereinbarung	Altes Testament 17.11.1970
Dembowski, Hermann, Dr., Luisenstr. 31, 5300 Bonn 1, Tel. 21 76 40, D 7557. Sprechstunden: nach Vereinbarung	Systematische Theologie 12.11.1970
Faulenbach, Karl-Heinrich, Dr.,Höhenring 54, 5357 Swisttal-Heimerzheim, Tel. 0 22 54/28 85, D 7211/7672 Sprechstunden: nach der Vorlesung, liest nicht im SS 87	Kirchengeschichte 22.1.1980
Goeters, J.F.Gerhard, (o.Prof.) Dr., Niebuhrstr. 25, 5300 Bonn 1, Tel. 21 56 40, D 7331. Sprechstunden: Do 9-10, Zi 108	Kirchengeschichte 1.5.1967
Gräßer, Erich, (o.Prof.) Dr., Prinz-Albert-Str.95, 5300 Bonn 1, Tel. 21 54 35, Akazienweg 25, 5810 Witten-Bommern, Tel. 0 23 02/3 O2 55. D 7333. Sprechstunden: nach Vereinbarung	Neues Testament 1.3.1965
Güttgemanns, Erhardt, Dr., Dechant-Kreiten-Str.8, 5309 Meckenheim Tel. 0 22 25/ 7645, D 7204. Sprechstunden: Di,Do 10-11	Neues Testament 22.1.1980
Gunneweg, Antonius H.J., (o.Prof.) Dr., Raiffeisenstr. 3, 5300 Bonn 1, Tel. 21 35 84, D 7606. Sprechstunden: nach Vereinbarung	Altes Testament 1.10.1968
Honecker, Martin, (o.Prof.) Dr., Auf dem Weiler 31, 5300 Bonn 1, Tel. 25 13 11, D 7605. Sprechstunden: nach Vereinbarung.	Systematische Theologie und Sozialethik 1.3.1969
Karpp*, Heinrich, (o.Prof.) D. Dr., Kiefernweg 2h, 5205 St. Augustin 1, Tel. 0 22 41/2 19 21. Sprechstunden: nach Vereinbarung	Religonspädagogik und Kirchengeschichte 3.6.1959
Kreck*, Walter, (o.Prof.) D., Gregor-Mendel-Str. 26, 5300 Bonn 1, Tel. 23 27 07. Sprechstunden: nach Vereinbarung	Systematische Theologie 28.1.1952

zur Mühlen, Karl-Heinz, Dr., Novalisweg 6, 5309 Meckenheim, Tel. 0 22 25/38 12, D 7211. Sprechstunden: nach Vereinbarung	Kirchengeschichte 1.10.1981
Plöger*, Otto, (o.Prof.) Dr., Sedanstr. 17, 5300 Bonn 2, Tel. 36 46 68. Sprechstunden: nach Vereinbarung	Altes Testament 1.4.1955
Rothert, Hans Joachim, (o.Prof.) Dr., Direktor des Seminars für Evangelische Theologie an der Universität Köln, Wilhelm-Backhaus-Str. 1a, 5000 Köln-41 Lindenthal, Tel. D 02 21/4 70 25 11/12, Sedanstr. 14, 5300 Bonn 2, Tel. 35 11 16. Sprechstunden: nach Vereinbarung	Evangelische Theologie (System. Theologie) 30.7.1965
Sauter, Gerhard, (o.Prof.) Dr., Lochnerstr. 76, 5205 St.Augustin 1, Tel. 0 22 41/2 73 18, D 7608. Sprechstunden: Mi 14-15	Systematische Theologie 2.9.1968
Schäferdiek, Knut, (o.Prof.) Dr., Jahnstr. 38g, 5204 Lohmar 1, Tel. 0 22 46/41 00, D 7305. Sprechstunden: Mo 16-17 und nach Vereinbarung	Kirchengeschichte 21.12.1979
Schmidt, Werner H., (o.Prof.) Dr., Im Cäcilienbusch 58, 5309 Meckenheim, Tel. 0 22 25/1 34 61, D 7399. Sprechstunden: nach Vereinbarung	Altes Testament 1.7.1966
Schneemelcher*, Wilhelm,(o.Prof.) D., Dr.h.c., Böckingstr. 1, 5340 Bad Honnef 1, Tel. 0 22 24/54 50. Sprechstunden: nach Vereinbarung	Neues Testament und alte Kirchengeschichte 18.10.1954
Schrage, Wolfgang, (o.Prof.) Dr., Meßbeuel 8, 5340 Bad Honnef, Tel. 0 22 24/54 57, D 7332. Sprechstunden: nach Vereinbarung	Neues Testament 1.8.1964
Schröer, Henning, (o.Prof.) Dr., Rundweg 4, 5330 Königswinter 41, Tel. 0 22 44/32 56, D 7607. Sprechstunden: Mi 11-12	Praktische Theologie 1.4.1971
Wintzer, Friedrich, (o.Prof.) Dr., Universitätsprediger, Stettiner Weg 12, 5309 Meckenheim, Tel. 0 22 25/1 03 13, D 7604. Sprechstunden: Fr 11.15-12.30	Praktische Theologie 30.3.1978

Honorarprofessoren

Beckmann*, Joachim, D., Dr., Präses i.R., Erikastr. 1a, 5657 Haan, Tel. 0 21 29/5 33 11	Praktische Theologie 30.12.1960
Bethge*, Eberhard, D.D., Pfarrer, Flachsgraben 9, 5307 Wachtberg-Villiprott, Tel. 32 20 54. Sprechstunden: nach Vereinbarung	Praktisch-theologische Gegenwartsfragen 20.11.1969

Privatdozenten

Krieg, Gustav-Adolf, Dr., Schießstr. 55, 4000 Düsseldorf 1, Tel. 02 11/59 38 63	Praktische Theologie 23.10.1985
Strauß, Hans, Dr., Kirchenrat, Graf-Recke-Str. 221, 4000 Düsseldorf, Tel. 02 11/67 52 18, D 02 11/45 62 376. Sprechstunden: n.d.Lehrveranstaltung, liest nicht im SS 87	Altes Testament 27.10.1983

Lehrkraft für besondere Aufgaben

Fuchs, Gisela, OStR i.H.,Roonstr. 3, 5000 Köln 50, Tel. 02 21/39 59 32 Sprechstunden: nach Vereinbarung	Griechisch 1.10.1984

Lehrbeauftragte

Kegel, Günter, Dr., Akad.Oberrat, Mühlenstr. 5, 5101 Roetgen, Tel. 0 24 71/25 73	Evangelische Theologie 8.7.1971
Hildemann, Klaus, Dr., Pfarrer, Ltd. Direktor des Theodor Fliedner Werkes, Fliednerstr. 2, 4330 Mülheim/Ruhr Tel. 0 22 24/72 64 1, Sprechstunden nach Vereinbarung	Praktische Theologie
Löhr, Martin, Dr., Pfarrer, Uhlandstr. 38, 5300 Bonn 2, Tel. 36 34 85. Sprechstunden: nach Vereinbarung	Hebräisch
Stegemann, Christa, Dr., Akademische Oberrätin, Quirinstr. 27, 5300 Bonn 1, Tel. D 7201. Sprechstunden nach Vereinbarung	Einführungskurs Bücherkunde und Bibelkunde
Theurich, Henning, Dr., Pfarrer, Flemingstr. 26, 5657 Haan 1, Tel. 0 21 29/5 03 71. Sprechstunden nach Vereinbarung	Praktische Theologie
Winkler, Claus,Dr.phil., Breslauer Str. 34, 5309 Meckenheim, Tel. 0 22 25/10 36 6 Sprechstunden nach Vereinbarung	Hebräisch

INSTITUTE UND SEMINARE

Evangelisch-Theologisches Seminar

5300 Bonn 1, Am Hof 1, Nordturm, II. Stock, An der Schloßkirche 1,
Tel. Durchw. 73-
Direktoren: Proff. J.F.Gerhard Goeters, Erich Gräßer (geschäftsführend),
Antonius H.J.Gunneweg, Martin Honecker, Gerhard Sauter, Knut Schäferdiek,
Werner H.Schmidt, Wolfgang Schrage, Henning Schröer, Friedrich Wintzer
Geschäftsführung: AOR Dr. Christa Stegemann, Tel. 7201
Geschäftszimmer: Brigitte Schmitz, Tel. 7202
Pforte: Lieselotte Hoffmeister, Ille-Lore Pleger, Tel. 7414
Beamte a.L.: Prof.Lienhard Delekat, Prof.Hermann Dembowski, Karl-Heinz Faulenbauch,
Erhardt Güttgemanns, Karl-Heinz zur Mühlen
Lehrkräfte f.bes.Aufgaben: N.N., OStR.i.H.Gisela Fuchs (Griechisch)
Wiss.Mitarbeiter: Uwe Becker, Tel. 7606, Martin Dutzmann, Tel. 7670,
Hans-Peter Göll, Tel. 7510, Axel Graupner, Tel. 7670, Wolfgang Harnisch, Tel. 7305,
Hartmut Kreß, Tel. 7510, Peter Maurer, Tel. 7649, Manfred Oeming, Tel. 2200
Bibliothek: Dipl.Bibl. Ursula Rubrecht, Tel. 7202
Öffnungszeiten: während der Vorlesungszeit Mo-Fr 9-21,
während der vorlesungsfreien Zeit Mo-Fr 9-17

Abteilung für Altes Testament

Proff. Antonius H.J.Gunneweg, Tel. 7606,
Werner H.Schmidt, Tel. 7399
Sekretärinnen: Gabriele Pfeiffer, Tel. 7606,
N.N., Tel. 7399
Wiss.Mitarbeiter: Uwe Becker, Tel. 7606, Inst. für Hermeneutik,
Axel Graupner Tel. 7670
Raum 208, An der Schloßkirche 1

Abteilung für Neues Testament

Proff. Wolfgang Schrage, Tel. 7332, Erich Gräßer, Tel. 7333,
Sekretärinnen: Regina Manko-Schild, Tel. 7332,
Brigitte Schmitz, Tel. 7333
Wiss.Mitarbeiter: N.N., N.N., Tel.7666,Raum 217, An der Schloßkirche1

Abteilung für Kirchengeschichte

Proff. J.F.Gerhard Goeters, Tel. 7331,
Knut Schäferdiek, Tel. 7305
Sekretärinnen: Renate Emonds, Tel. 7669
Merle von der Recke, Tel. 7305

Abteilung für Systematische Theologie

Proff. Martin Honecker, Tel. 7605, Gerhard Sauter, Tel. 7608
Sekretärinnen: N.N., Tel. 7605,
Renate Emonds, Tel. 7669
Hochschulassistent: Dr.Hartmut Kreß, Tel. 7510,
Hans-Peter Göll, Tel. 7510

Abteilung für Sozialethik

Prof. Martin Honecker, Tel. 7605
Sekretärin: N.N., Tel. 7605
Hochschulassistent: Dr.Hartmut Kreß, Tel. 7605

Abteilung für Praktische Theologie

Proff. Henning Schröer, Tel. 7607,
Friedrich Wintzer, Tel. 7604
Sekretärinnen: Ille-Lore Pleger, Tel. 7607,
Elke Ludwig, Tel. 7604
Wiss.Mitarbeiter: N.N., Tel. 7670
Pastor Martin Dutzmann, Tel. 7670, Raum 208, An der Schloßkirche 1

Abteilung für Religionspädagogik, An der Schloßkirche 1

Prof. Dr. Hans-Dieter Bastian, Tel. 7668
Sekretärin: Frau Hanus, Tel. 7679
Wiss. Mitarbeiter: N.N., Tel. 7674
Öffnungszeiten der Bibliothek: s.Anschlag

Institut für Hermeneutik

Nordturm, Erdgeschoß, Tel.Durchw.73- 7606
Direktoren: Proff. Antonius H.J.Gunneweg Tel. 7606,
Henning Schröer (geschäftsführend), Tel. 7607
Sekretärin: Ille-Lore Pleger, Tel. 7607
Geschäftszimmer und Bibliothek: Gabriele Pfeiffer, Tel. 7606
Öffnungszeiten: Mo 14-19, Di-Fr 9.30-12 und 14-19
(in der vorlesungsfreien Zeit s. Aushang)

Oekumenisches Institut

5300 Bonn 1, An der Schloßkirche 1, II.Stock
Raum 207 und 223, Tel. Durch.73- 7669
Direktoren: Proff. J.F.Gerhard Goeters, Tel. 7331,
Gerhard Sauter (geschäftsführend), Tel. 7669,
Raum 207, An der Schloßkirche 1
Sekretärin: Renate Emonds, Tel. 7669
Wiss.Mitarbeiter: Ernst-Peter Maurer, Tel. 7649,
Raum 223, An der Schloßkirche 1
Öffnungszeiten: s.Anschlag

Evangelisch-Theologisches Stift

Hans-Iwand-Haus, 5300 Bonn 1, Humboldtstr. 42, Tel. 73 22 00
Ephorus: Prof. Dr. Hermann Dembowski, Tel. 21 76 40
Studieninspektor: Dr. Manfred Oeming, Tel. 63 84 61

LEHRVERANSTALTUNGEN

Allgemeines

0501 Übung: Bücherkunde für Theologen — Chr.Stegemann
Mi 14-15, kl.ÜR

0502 Übung: Bibelkunde des AT. Prophetenbücher — Chr.Stegemann
Do 9-11 Gr.ÜR

0503 Übung: Bibelkunde des NT. Synoptiker und Johannes — Chr.Stegemann
Di Fr 7.30-9, Gr.ÜR

0504 Übung: Kursorische Lektüre des NT. — Chr.Stegemamm
Mi 9-11, Bibliothek Vielhauer

Sprachen

0511 Hebräisch I — N.N.
Mo-Fr 10, HS XI

0512 Hebräisch I — N.N.
Mo, Do, Fr 12 HS II
Di 12, HSVI
Mi 12, HSXIII

0513 Übungen zu Hebräisch I — N.N.
Sa 9-11, HS XI

0514 Hebräisch II — L.Delekat
Do 16-18, Gr.ÜR

0515 Griechisch I für Anfänger — G.Fuchs
A) Mo,Do 8-10, HS V
B) Di,Fr 8-10, HS XIV

0516 Griechisch II für Fortgeschrittene — G.Fuchs
Di, Do 12-14, HS III

0517 Griechisch III Lektürekurs — G.Fuchs
Mi 8-10, HS XIV

Altes Testament

0541 Theologie des Alten Testaments — A.H.J.Gunneweg
Di, Do 11-13, HSXII

0542 Wesen und Geschichte der Prophetie mit Schwerpunkt auf dem Amos-und Hoseabuch — W.H.Schmidt
Mo 9, Hörsaal I, Do 9, HS XVII

0543	Der historische Mose und seine Zeit Di, Fr 11-13, HS XIII	L.Delekat
0544	Proseminar: Einführung in die Exegese des Alten Testaments Do 14-16, Gr.ÜR	A.H.J.Gunneweg
0545	Seminar: Ausgewählte Texte des Jeremiabuchs Do 16-18, Raum 104, An der Schloßkirche 1	W.H.Schmidt
0546	Seminar: „Was ist der Mensch?" Anthropologie in den Psalmen Di 14-16, Gr.ÜR	W.H.Schmidt F.L.Hossfeld durch wiss.Mitarbeiter A.Graupner/ Ch.Dohmen
0547	Proseminar: Einf.i.d.exegetischen Methoden zum Alten Testament Do 18-20, Raum 9, An der Schloßkirche 1	L.Delekat
0548	Hermeneutisches Oberseminar: Altes Testament und gesamtbiblischer Kanon Mo 14-16, Inst.f.Hermeneutik	A.H.J.Gunneweg
0549	Hermeneutisches Oberseminar: Prophetische Texte des Alten Testaments in kirchlicher Praxis Mo 16-18, Raum 104, An der Schloßkirche 1	W.H.Schmidt H.Schröer

Neues Testament

0581	Galaterbrief Di 9-11, HSXII	W.Schrage
0582	Theologie des NT III Fr 9-11, HS XII	W.Schrage
0583	Albert Schweitzers Theologie und Ethik Mi 9-11, HSVII	E.Gräßer
0584	Kolloquium zur Vorlesung Mi 11, HS XIII	E.Gräßer
0585	Ostererzählungen und Osterbotschaft Di, Do 11-13, HS XVI	E.Güttgemanns
0586	Proseminar: Einführung in den Umgang mit dem NT Di 16-18, HS XII	E.Güttgemanns
0587	Proseminar: Mo 16-18, Gr.ÜR	N.N.
0588	Seminar: Auferstehung Jesu/Auferstehung der Toten bei Paulus (1 Kor 15) Di 18-20, Raum 104, An der Schloßkirche 1	W.Schrage
0589	Seminar: Röm 9-11 Di 16-18, Gr ÜR	E.Gräßer
0590	Seminar: Probleme des Johannesevangeliums Do 16-18, Kl. ÜR	E.Güttgemanns
0591	Interdisziplinäres Oberseminar Di 19.15-21.30, 14 tg. kath. theol. Seminar	E.Gräßer H.Merklein

0592 Sozietät — W.Schrage
Fr 19-22, 14 tg. Raum 101, ev.theol. Seminar

Kirchengeschichte

0621 Kirchengeschichte des Mittelalters — J.F.G.Goeters
Mo, Di, Do, Fr 8, HS XV

0622 Kirchengeschichte der Neuzeit bis zur französischen Revolution — K.Schäferdiek
Mo, Do 11-13, HS XIII

0623 Kirchengeschichte der Reformation — K.H.zur Mühlen
Mo 9-11, HSXII
Fr 9-11, HSXVI

0624 Proseminar: Luthers Bibelvorreden — K.Schäferdiek, W.Harnisch
Mi 16-18, Gr.ÜR

0625 Proseminar: Die Religionsgespräche von Hagenau, Worms und Regensburg 1540/41 — K.H.zur Mühlen
Do 18-20, Gr.ÜR

0626 Seminar: Johann Hinrich Wichern und die Innere Mission — J.F.G.Goeters
Fr 14-16, Kl.ÜR

0627 Seminar: Der gotische Arianismus — K.Schäferdiek
Mo 14-16, Gr.ÜR

Systematische Theologie

0661 Grundlegung der Ethik — M.Honecker
Mo 11-13, HS XIV

0662 Tutorium zur Vorlesung — M.Honecker
2 st, Ort und Zeit nach Vereinbarung

0663 Evangelische Theologie heute-Einführung und Überblick — G.Sauter
Mo 16-18, HS VII

0664 Kolloquium zur Vorlesung — G.Sauter
Mi 16-18, Raum 104, An der Schloßkirche 1

0665 Die Lehre von der Kirche — H.Dembowski
Di 14-16, HSVII

0666 Proseminar: Texte zur Rechtfertigungslehre — G.Sauter durch H.-P.Göll
Fr 11-13, Raum 104, An der Schloßkirche 1

0667 Proseminar: Grundprobleme der Ethik, dargestellt an der Staatsethik — H.Kreß
Mo 18-20, Raum 104, An der Schloßkirche 1

0668 Seminar: Ethik und Bergpredigt — M.Honecker
Do 14-16, Raum 101, An der Schloßkirche1

0669 Sozialethisches Seminar — M.Honecker
Di 20-21.30, Gr.ÜR

0670 Seminar zur Vorlesung: Die Lehre von der Kirche — H.Dembowski
Fr 14-16, Gr.ÜR

0671 Seminar: Karl Barth-Dogmatik im Grundriß — H.Dembowski
Mi 11-13, Gr.ÜR

0672 Interdisziplinäres Seminar: Grundfragen des Gottesverständnisses — H.Dembowski, H.Jorissen
Mo 18-20, Gr.ÜR

0673 Seminar: Die Ethik und Religionsphilosophie Ernst Blochs — H.Kreß
Mi 18-20, Raum 104, An der Schloßkirche 1

0674 Ökumenisches Oberseminar: Paul Lehmanns theologische Hermeneutik des Politischen — G.Sauter, F.Herzog
Fr 15-18, Sa 9-12 und 14-17
19./20. u. 26./27.6.1987, Raum 9, An der Schloßkirche 1

Praktische Theologie

0701 Glauben und Lernen. Religions- und Gemeindepädagogik — H.Schröer
Mi 9-11, HSXII

0702 Glaube und Lebenszyklus. Gemeindearbeit im Zusammenhang mit Taufe, Konfirmation Trauung und Beerdigung — F.Wintzer
Mi 11-13, HSIII

0703 Kolloquium zur Vorlesung — F.Wintzer zus. mit M.Dutzmann
Mi 16-18, Kl.ÜR

0704 Homiletisches Proseminar — F.Wintzer
Fr 16 s.t.-17.30, Gr.ÜR

0705 Seminar: Konfirmandenunterricht und Konfirmation — H.Schröer
Di 18-20, Gr.ÜR

0549 Hermeneutisches Seminar: Prophetische Texte des AT in kirchlicher Praxis — H.Schröer, W.H.Schmidt
Mo 16-18, Raum 104, an der Schloßkirche 1

0706 Seminar: Taufverständnis und Taufpraxis mit Berücksichtigung ökumenischer Fragestellungen — F.Wintzer
Fr 9-11, Gr.ÜR

0707 Seminar: Die Karfreitags- und Osterpredigt — G.A.Krieg
Mi 14-16, Gr.ÜR

0708 Homiletisches Hauptseminar: Predikten zu ausgewählten Perikopen — H.Theurich
Mi 14-16, Raum 104, An der Schloßkirche 1

0709 Seminar: Neuere Ansätze auf dem Weg zu einer diakonischen Gemeinde — N.N.
Mo 16-18, Raum 9, An der Schloßkirche 1

0710 Oberseminar: Das Verständnis von Kirche in der praktischen Theologie — H.Schröer
Mo 20-22, Hermeneutische Abteilung

Religionspädagogik

0720 Einführung in die Theologische Fachdidaktik — H.D.Bastian
Di 9-11, Raum 101, An der Schloßkirche 1

0721	Übung: Schulpraktische Studien Ort und Zeit werden noch bekanntgegeben	N.N.
0722	Seminar: Mediendidaktik: Bild, Film, Video im Religionsunterricht Di 16-18, Raum 101, An der Schloßkirche 1	H.D.Bastian-
0723	Seminar: Menschliche Extremsituationen in religionspädagogischer Sicht Mi 12-14, Raum 101, An der Schloßkirche 1	H.D.Bastian
0724	Oberseminar und Kolloquium Mi 19-21, Raum 101, An der Schloßkirche 1	H.D.Bastian

Stiftsübung

0741	Abraham in gesamtbiblischer Prespektive Mi 18-20, Bibliothek d. Evang.-theol. Stift	M.Oeming

PRÜFUNGSKOMMISSIONEN

Fakultätsexamen an der Evang.-Theol. Fakultät
Vorsitzender: Der Dekan der Evang.-Theol. Fakultät
Mitglieder: Alle Dozenten der Fakultät

Staatliches Prüfungsamt für das Lehramt s. unter „Der Universität angegliederte Institute"
Fachprüfer in Evang.Religionslehre sind dort angegeben.

RECHTS- UND STAATSWISSENSCHAFTLICHE FAKULTÄT

Studienliteratur Carl Heymanns Verlag

Völkerrecht
Prof. Dr. Ignaz Seidl-Hohenveldern
5., erweiterte Auflage
1984. XXIV, 467 S. kart. DM 45,–

Europarecht
Prof. Dr. Dr. Albert Bleckmann
4., neubearbeitete und erweiterte Auflage
1985. XVII, 519 S. kart. DM 43,–

Staatsrecht II
Allgemeine Grundrechtslehren
Prof. Dr. Dr. Albert Bleckmann
2., neubearbeitete und erweiterte Auflage
1985. XV, 365 S. kart. DM 33,80

Verwaltungslehre
Prof. Dr. Werner Thieme
4., erweiterte und völlig neu bearbeitete Auflage
1984. XVII, 548 S. kart. DM 52,–

Verwaltungsverfahrensrecht
Ein Studienbuch
Prof. Dr. Carl Hermann Ule /
Prof. Dr. Hans-Werner Laubinger
3., neubearbeitete Auflage
1986. XXIX, 598 S. kart. DM 48,–

Öffentlich-rechtliche Klausurenlehre mit Fallrepetitorium
Prof. Dr. Günter Erbel
Band I: Staatsrecht
2., überarbeitete und erweiterte Auflage
1983. XVI, 378 S. kart. DM 29,80
Band II: Verwaltungsrecht
2., überarbeitete und erweiterte Auflage
1983. XXV, 683 S. kart. DM 49,50

Bürgerliches Recht
Eine nach Anspruchsgrundlagen geordnete Darstellung zur Examensvorbereitung
Prof. Dr. Dieter Medicus
13. Auflage. 1987. In Vorbereitung

Übung im Bürgerlichen Recht für Anfänger
Prof. Dr. Eberhard Wieser
3., verbesserte Auflage
1986. XI, 74 S. kart. DM 14,–

Allgemeiner Teil des Bürgerlichen Gesetzbuches
Prof. Dr. Hans Brox
10., verbesserte Auflage
1986. XXII, 339 S. kart. DM 27,–

Der Allgemeine Teil des BGB
Prof. Dr. Christoph Hirsch
1986. X, 306 S. kart. DM 36,–

Unerlaubte Handlungen und Schadensersatz
Prof. Dr. Erwin Deutsch
1986. XXVIII, 249 S. kart. DM 29,80

Sachenrecht
Prof. Dr. Klaus Müller
1987. In Vorbereitung

Erbrecht
Prof. Dr. Hans Brox
10., verbesserte Auflage
1986. XXXI, 456 S. kart. DM 28,–

Grundzüge des Zivilprozeßrechts
Mit Zwangsvollstreckungs- und Konkursrecht
Prof. Dr. Eberhard Wieser
unter Mitw. v. Klaus-Peter Rummer
1986. XIV, 139 S. kart. DM 26,80

Zwangsvollstreckungsrecht
Prof. Dr. Hans Brox / Dr. Wolf-D. Walker
1986. XLIII, 874 S. kart. DM 65,–

Strafrecht. Allgemeiner Teil I. Die Straftat
Prof. Dr. Günter Stratenwerth
3., neubearbeitete Auflage
1981. 340 S. kart. DM 29,80

Das Strafverfahren
Prof. Dr. Ellen Schlüchter
2., überarbeitete und ergänzte Auflage
1983. L, 987 S. Ln. DM 109,–

Kriminologie, Jugendstrafrecht, Strafvollzug
Fälle und Lösungen zu Grundproblemen
Prof. Dr. Ulrich Eisenberg
1986. XII, 298 S. kart. DM 34,80

Übungen im Strafrecht für Anfänger
Prof. Dr. Hans-Dieter Schwind, Dr. Einhard u. Manfred Winter
1985. XVI, 192 Seiten. DIN A 4. kart. DM 29,

Strafrechtliche Klausurenlehre mit Fallrepetitorium
4., neubearbeitete und erweiterte Auflage
von Prof. Dr. Bernd Schünemann
1982. XIV, 416 S. kart. DM 29,–

Handelsrecht
Prof. Dr. Karsten Schmidt
2., unveränderte Auflage
1983. XXXIV, 782 S. Ln. DM 46,–

Gesellschaftsrecht
Prof. Dr. Karsten Schmidt
1986. LII, 1458 S. Ln. DM 142,–

Recht der Wettbewerbsbeschränkungen
Prof. Dr. Wernhard Möschel
1983. XXXV, 756 S. Ln. DM 56,–

RECHTS- UND STAATSWISSENSCHAFTLICHE FAKULTÄT

Adenauerallee 24-42, Tel. Durchw. 73-
Dekan: Prof.Dr.rer.nat.Bernhard Korte
Sprechstunde: Mi 11, Westturm, U.G., Zimmer U 24
Vorzimmer des Dekans: Gisela Köhler, Annette Knoche
Dekanatsbüro: K.H.Schauten, Tel. 9101
Geschäftszeit: Mo-Fr 9-13

LEHRKÖRPER

Professoren im Beamtenverhältnis auf Lebenszeit

Albach, Horst, (o.Prof.) Dr.rer.pol., Dr.rer.oec.h.c., Dr.rer.oec.h.c., Dr.rer.pol.h.c. Waldstr. 49, 5300 Bonn 2, Tel. 31 31 47 D 9208. Sprechstunden: nach Vereinbarung	Betriebswirtschaftslehre 1.3.1961
Battes, Robert, (o.Prof.) Dr., Adenauerallee 24-42, 5300 Bonn 1, Tel. D 9251. Sprechstunden: gem. Anschlag am Institut	Bürgerliches Recht Handels- und Gesellschaftsrecht sowie Privatrechtsvergleichung 1.9.1981
Bauer, Marianne, Dr., Im Wolfsgraben 1, 5300 Bonn-Röttgen, Tel. 25 51 38 D 9294/9128. Sprechstunden nach der Vorlesung	Bürgerliches Recht 15.9.1970
Beitzke*, Günther, (o.Prof.) Dr., Dres.h.c., Am Stadtwald 53, 5300 Bonn 2, Tel. 31 23 74 D 7978. Sprechstunden: nach Vereinbarung	Bürgerliches Recht Handelsrecht und Internationales Privatrecht 1.11.1942
Bös, Dieter, (o.Prof.) Dr.jur., Dr.rer.pol., Baumschulallee 3, 5300 Bonn 1, Tel 63 09 42 D 9239. Sprechstunden: Do 9-10	Wirtschaftliche Staatswissenschaften, Wirtschaftspolitik, insbes.Finanzwissenschaft 17.2.1971
Bosch*, Friedrich, Wilhelm, (o.Prof.) Dr., Dr.h.c., Plittersdorfer Str. 130, 5300 Bonn 2, Tel. 36 23 63 D 22 95 88 (Institut für Familienrecht der Wissenschaftlichen Vereinigung für Familienrecht e.V., Kaiserstr. 15, 5300 Bonn) Sprechstunden: nach Vereinbarung	Bürgerliches Recht und Prozeßrecht 6.2.1950
Bracher, Karl Dietrich, (o.Prof.) Dr.phil., Dr.hum.lett.h.c., Dr.jur.h.c., Stationsweg 17, 5300 Bonn 1, Tel. 28 43 58 D 7512. Sprechstunden: Mi 11-12.30	Wissenschaft von der Politik und Zeitgeschichte 1.1.1959

von Damme, Eric, Dr.math., Fichtenweg 10, 5309 Meckenheim, Tel. 0 22 25/1 61 31, D 9230. Sprechstunde: nach den Vorlesungen.	
Dawar, Heider, Dr.rer.pol., Rodderweg 84, 5040 Brühl, Tel.0 22 32/2 48 30, D 9288. Sprechstunden: nach Vereinbarung	Entwicklungspolitik 22.10.1982
Eisermann*, Gottfried, (o.Prof.) Cav. Uff. Dr.rer.pol. Dr.sc.pol.hc., Dr.soc.pol.hc., Am Quirinusbrunnen 6, 5300 Bonn 1, Tel. 23 89 00 D 9191. Sprechstunden: nur nach Vereinbarung	Soziologie 29.4.1962
Erbel, Günter, Dr.jur., Burbacherstr.10, 5300 Bonn 1, Tel. D 5583. Sprechstunden: nach den Vorlesungen	Öffentliches Recht 24.9.1982
Fenn, Herbert, (o.Prof.) Dr., Thüringer Allee 156, 5205 St.Augustin 2, Tel. 0 22 41/33 24 20 D 7905. Sprechstunden: nach Vereinbarung und Zivilprozeßrecht	Bürgerliches Recht, Arbeitsrecht 20.10.1971
Fiedler, Herbert, (o.Prof.) Dr., Dr., Wegscheid 31, 5305 Alfter-Oedekoven, Tel. D 9262. Sprechstunden: nach der Vorlesung	Juristische Informatik, Allgemeine Rechtslehre und Strafrecht 6.8.1970
Flume*, Werner, (o.Prof.) Dr., Dr.h.c., Freier Weg 17, 5300 Bonn 2, Tel. 31 48 84 D 9121/22. Sprechstunden: nach Vereinbarung	Römisches Recht, Bürgerliches Recht und Steuerrecht 1.4.1949
Frerich, Johannes, Dr.rer.pol., Peter-v.-Fliesteden-Str. 22, 5000 Köln 41, Tel. 02 21/49 69 46, D 9231. Sprechstunden: nach Vereinbarung	Wirtschaftliche Staatswissenschaften, insbesondere Verkehrspolitik 13.9.1982
Gaul, Hans Friedhelm, (o.Prof.) Dr., In der Wehrhecke 116, 5300 Bonn-Röttgen, Tel. 25 21 48 D 9254/9255. Sprechstunden: nach Vereinbarung	Zivilrecht, Zivilprozeßrecht 30.4.1966
Gerhardt, Walter, (o.Prof.) Dr., Quellenweg 20, 5330 Königswinter-Ittenbach, Margarethenhöhe, Tel. 0 22 23/2 30 77 D 9289/9290. Sprechstunden: nach Vereinbarung	Bürgerliches Recht und Zivil-Prozeßrecht 4.7.1972
Grünwald, Gerald, (o.Prof.) Dr., Auf dem Heidgen 43, 5300 Bonn 1, Tel. 28 33 83 D 9160	Strafrecht und Strafprozeßrecht 11.10.1963
Hellwig, Martin Ph.D., (o.Prof.) Plittersdorfer Str.87, 5300 Bonn 2, Tel. 36 46 40 D 7997. Sprechstunden: nach Vereinbarung	Wirtschaftliche Staatswissenschaften, insbes.Wirtschaftstheorie 17.4.1979
Hieber, Manfred, Dr.rer.pol., Auf dem Romert 17, 5340 Bad Honnef 6, Tel. 0 22 24/8 05 33 D 9288. Sprechstunden: nach Vereinbarung	Volkswirtschaftslehre 15.2.1973

Hildenbrand, Werner, (o.Prof.) Dr.rer.nat., Am Sonnenhang 7, 5300 Bonn 1, Tel. D 9242. Sprechstunden: nach Vereinbarung	Wirtschaftliche Staatswissenschaften 11.11.1969
Huber, Ulrich, (o.Prof.) Dr., Weberstr. 98, 5300 Bonn 1, el. 21 91 66 D 9107. Sprechstunden: nach Bekanntmachung	Handels- und Wirtschaftsrecht 21.8.1973
Isensee, Josef, (o.Prof.) Dr., Meckenheimer Allee 150, 5300 Bonn 1, Tel. 69 34 69 D 7983. Sprechstunden: nach Bekanntmachung	Öffentliches Recht 13.7.1971
Jakobs, Günther, (o.Prof.), Dr.jur., Danzigerstr. 43c, 5205 St.Augustin, Tel. 0 22 41/2 77 09. Sprechstunde: nach der Vorlesung	Strafrecht und Rechtsphilosophie 1.10.1972
Jakobs, Horst Heinrich, (o.Prof.) Dr., Bismarckstr. 7, 5300 Bonn 1, Tel. 21 64 30 D 9119. Sprechstunden: nach der Vorlesung	Bürgerliches Recht und Römisches Recht 5.11.1971
Kleinheyer, Gerd, (o.Prof.) Dr., Steinergasse 58, 5305 Alfter, Tel. 0 22 22/55 57 D 9130. Sprechstunden: Mi 12-13	Bürgerliches Recht, Handelsrecht und deutsche Rechtsgeschichte 14.7.1967
Knobbe-Keuk, Brigitte, (o.Prof.) Dr., Bismarckstr. 20, 5300 Bonn 1, Tel. 21 93 04 D 9121/22. Sprechstunden: nach Bekanntmachung	Bürgerliches Recht, Handels-, Wirtschafts- und Steuerrecht 30.10.1975
Knütel, Rolf, (o.Prof.) Dr., Huppenbergstr. 82, 5307 Wachtberg-Pech, Tel. 02 28/32 57 97 D 9117. Sprechstunden: nach den Vorlesungen	Römisches Recht und Bürgerliches Recht 1.10.1977
Korte, Bernhard, (o.Prof.) Dr.rer.nat., Im Erlengrund 26, 5305 Impekoven üb.Bonn, Tel. 64 17 08 D 9285/86. Sprechstunden: Di 11-12	Operations Research 23.12.1971
Krelle*, Wilhelm, (o.Prof.) Dr.rer.pol., Dr.oec.h.c., Dr.rer.soc. et oec.h.c., Dr.rer.pol.h.c., Dr.rer.pol.h.c.,Dr.rer.pol.h.c, Am Domblick 15, 5300 Bonn 2 Tel. 32 31 35 D 7957. Sprechstunden: Do 12-13	Wirtschaftliche Staatswissenschaften 1.10.1958
Krümmel, Hans-Jacob, (o.Prof.) Dr.rer.pol., Dr.jur.h.c., Gudenauerweg 52a, 5300 Bonn 1, Tel. 28 29 67 D 9210/9211. Sprechstunden: nach Vereinbarung	Betriebswirtschaftslehre, Bank- und Börsenwesen 1.1.1965
Lutter, Marcus, (o.Prof.) Dr.,Auf der Steige 6, 5300 Bonn 1, Tel. 23 17 22 D 9112.	Bürgerliches Recht, Handels- und Wirtschaftsrecht 1.12.1965
Marquardt, Helmut, (o.Prof.) Dr., Auf dem Driesch 23, 5202 Hennef-Bödingen, Tel. 0 22 42/72 65 D 9134. Sprechstunden: nach Vereinbarung	Kriminologie und Strafvollzugswissenschaft 26.4.1973

Freiherr Marschall von Bieberstein, Wolfgang, (o.Prof.) Dr., Niebuhrstr. 61, 5300 Bonn 1, Tel. D 9166. Sprechstunden: nach den Vorlesungen	Bürgerliches Recht Handelsrecht und Internationales Privatrecht 24.2.1967
Baron von Maydell, Bernd, (o.Prof.) Dr., Siebengebirgsstr. 58a, 5205 St.Augustin 2, Tel. 0 22 41/2 88 18 D 7960. Sprechstunde: nach der Vorlesung	Bürgerliches Recht, Arbeitsrecht, Sozialrecht 28.5.1975
Möhring, Rolf, Dr. rer.nat., Treptowerweg 10, 5309 Meckenheim, Tel. 0 22 25/1 41 79. Sprechstunde: nach den Vorlesungen	Operation Research 10.9.1984
Neumann, Manfred J.M., (o.Prof.) Dr.rer.pol., Europaring 19, 5300 Bonn 1, Tel. D 9232. Sprechstunde: nach Vereinbarung	Wirtschaftliche Staatswissenschaften, insb. Wirtschaftspolitik 1.1.1973
Ossenbühl, Fritz, (o.Prof.) Dr., Laurentiusstr.50c, 5330 Königswinter 1, Tel. 0 22 23/41 14 D 5572/73	Öffentliches Recht 1.4.1970
Paeffgen, Hans Ullrich,Dr.jur., Auf dem Junkerfeld 1, Tel. 23 23 04 D 9163	Strafrecht 17.2.1983
Partsch*, Karl Josef, (o.Prof.) Dr., Frankenstr. 10, 6507 Ingelheim, Tel. 0 61 32/22 64D 9174	Öffentliches Recht 1.12.1957
Perlitz, Manfred, Dr.rer.pol., Steinkaulerweg 4, 5202 Hennef-Heisterschoß, Tel. D 9247. Sprechstunden: nach der Vorlesung	Betriebswirtschaftslehre 11.6.1980
Pietzcker, Jost, (o.Prof.) Dr., Hausdorffstr. 95, 5300 Bonn 1, Tel. 23 39 54 D 9176. Sprechstunden: Fr 11-12 und nach den Lehrveranstaltungen	Öffentliches Recht 1.10.1981
Pulleyblank, William R., Eulenberg 15, 5300 Bonn 1, Tel. D 7934 John von Neumann-Professur des Stifterverbandes für die Deutsche Wissenschaft	
Puppe, Ingeborg, Dr., Rudolf Hahn Str. 61, 5300 Bonn 3, Tel. 46 83 88, D 9162. Sprechstunden: nach Vereinbarung	Strafrecht, Strafprozeßrecht 1.10.1977
Rohde, Klaus E., Dr.rer.pol., ehem.o.Prof. an der Universität Erlangen-Nürnberg, Wendelstadtallee 19, 5300 Bonn 2, Tel. 33 20 26 D 7967. Sprechstunden: nach der Vorlesung	Entwicklungspolitik 22.5.1969
Ronellenfitsch, Michael, Dr., Richard-Wagner-Str. 22, 6800 Mannheim, Tel. D 9151. Sprechstunden: nach den Vorlesungen	Öffentliches Recht 1.9.1982
Rudolphi, Hans-Joachim, (o.Prof.) Dr., Am Käferberg 5, 5300 Bonn 1, Tel. 25 41 97 D 9155/9156. Sprechstunden: nach Vereinbarung	Strafrecht und Rechtsphilosophie 1.4.1970
Sabel, Hermann, (o.Prof.) Dr.rer.pol., Am Domblick 6, 5300 Bonn 2, Tel. 32 39 69 D 9225. Sprechstunde: Di 16-17	Betriebswirtschaftslehre 31.3.1969

Salzwedel, Jürgen, (o.Prof.) Dr., Siebengebirgsstr. 86, 5300 Bonn 3, Tel. 48 17 10 D 5580. Sprechstunden: nach Vereinbarung	Öffentliches Recht 13.10.1963
Schack, Heimo, Dr. jur., Mühlenbuschweg 79, 4047 Dormagen 11	Bürgerliches Recht 1.4.1986
Schlaich, Klaus, (o.Prof.) Dr., Wolkenburgstr. 2, 5205 St.Augustin 2, Tel. 0 22 41/2 75 09, D 9125. Sprechstunden: gem. Anschlag am Institut	Öffentliches Recht und Kirchenrecht 17.10.1972
Schlink, Bernhard, Dr.jur., Endenicher Allee 16, 5300 Bonn 1, Tel. 65 23 58, D 5574.	Öffentliches Recht 10.5.1982
Schönfeld, Peter, (o.Prof.) Dr.rer.pol., Am Kreizekranz 7, 5340 Bad Honnef-Rhöndorf, Tel. D 9200. Sprechstunden: nach Vereinbarung	Wirtschaftliche Staatswissenschaften, insbes.Ökonometrie 1.5.1968
Schröder, Jochen, (o.Prof.) Dr.jur., Richter am Oberlandesgericht a.D., Bödinger Hecken 14, 5330 Königswinter 21, Tel. 0 22 44/45 01, D 9170	Bürgerliches Recht, Zivilprozeßrecht, Internationales und Ausländisches Privat- und Privatverfahrensrecht 7.7.1967
Schürger, Klaus, Prof. Dr.rer.nat., Röntgenstr. 17, 5205 St. Augustin 3-Menden, Tel. 0 22 41/31 26 98, D 9266. Sprechstunden: nach den Vorlesungen	Statistik 20.6.1980
Schweizer, Urs, (o.Prof.) Dr.phil., Kannheideweg 54, 5300 Bonn 1, Tel. 64 01 22, D 9220. Sprechstunden gem.Anschlag am Institut	Wirtschaftliche Staatswissenschaften, insb.Wirtschaftspolitik 1.7.1984
Selten, Reinhard, (o.Prof.) Dr.phil.nat.,Hardtweg 23, 5330 Königswinter 41, Tel. 0 22 23/23 610, D 91 99.	Volkswirtschaftslehre 10.7.1968
Sondermann, Dieter, (o.Prof.) Dr.rer.nat., Tel. D 9263. Sprechstunden: Mi 16-17	Wirtschaftliche Staatswissenschaften, insb. Statistik 1.4.1974
Tomuschat, Christian, (o.Prof.) Dr., Kautexstr. 43, Bonn 3, Tel. 43 00 67, D 9172. Sprechstunden: nach den Vorlesungen	Öffentliches Recht 14.7.1972
Vogt*, Heinrich, (o.Prof.) Dr., Elbestr. 1, 5300 Bonn 1, Tel. 28 32 28	Römisches Recht und Bürgerliches Recht 8.11.1956
Voigt*, Fritz, (o.Prof.) Dr.rer.pol.habil., Dr.jur., Dr.rer.nat.h.c., Dr.oec.h.c., Zum kleinen Ölberg 44, 5330 Königswinter 41-Thomasberg, Tel. 0 22 44/22 13. Sprechstunden: Fr 15-16	Wirtschaftliche Staatswissenschaften 1.4.1949

Weidner*, Viktor, (o.Prof.) Dr., Langenbergsweg 96, Bonn 2-Mehlem, Tel. 34 50 74, D 7961. Sprechstunden:nach Vereinbarung	Bürgerliches Recht,Handelsrecht, Wirtschaftsrecht, Arbeitsrecht und Recht der Sozialen Sicherheit 9.3.1962
Wiesmeth, Hans, Dr.rer.pol., Weimarer Str. 6, 5205 St.Augustin 2, Tel. 0 22 41/33 22 59, D 9265.	Wirtschaftstheorie 9.1.1981
Wolter, Jürgen, Dr.jur., Rilkestr. 73, 5300 Bonn 3, Tel. 46 77 94, D 9164/9296, Sprechstunden: nach den Lehrveranstaltungen	Strafrecht, Strafprozeßrecht 25.04.1985

Honorarprofessoren

Bülow*, Arthur, Dr., Staatssekretär a.D., Bayenthalgürtel 27, 5000 Köln 51, Tel. 02 21/38 28 83	Zivilrecht und deutsches sowie internationales Zivilprozeßrecht 8.10.1953
Dahs, Hans, Dr., Rechtsanwalt, Oxfordstr. 24, 5300 Bonn 1, Tel. 65 21 43	Strafprozeßrecht 3.8.1983
Everling, Ulrich, Prof.Dr., Richter am Gerichtshof der Europäischen Gemeinschaft, Dahlienweg 5, 5307 Wachtberg-Pech.Tel. 02 28/32 41 77	Europarecht 1.4.1985
Geßler*, Ernst, Dr., Ministerialdirektor a.D., Lukas-Cranach-Str. 15. 5300 Bonn 2, Tel. 37 48 70. Sprechstunden: nach der Vorlesung	Fragen des Gesellschafts- und Genossenschaftsrechts 30.12.1960
Hettlage*, Karl-Maria, Dr., em.o.Prof. an der Universität Mainz, Staatssekretär a.D. des Bundesministeriums der Finanzen, Friedrich-Ebert-Str. 83, 5300 Bonn 2, Tel. 36 44 81	Finanz- und Steuerrecht, Organisation und Praxis des Bankwesens 29.6.1949
Kartte, Wolfgang, Dr.jur.h.c., Präsident des Bundeskartellamtes, Mehringdamm 129, 1000 Berlin 61, Tel. 030/69 011. Sprechstunden: nach der Vorlesung	Kartellrecht 31.03.1977
Klein, Günter, Dr.rer.pol., Wirtschaftsprüfer, Geibelstr. 20, 4000 Düsseldorf-Grafenberg, Tel. Düsseldorf 68 44 27. Sprechstunden: nach der Vorlesung	Wirtschaftsprüfung und Unternehmensberatung 17.8.1971
Kuttner*, Stephan, Dr., Dr.jur.can.h.c.,LL.D., 771 Euclid Avenue, Berkeley, California, USA	Kirchenrecht 31.12.1966
Lovász, László, Dr.rer.nat., ord.Professor für Mathematik an der Eotvos-Lorand-Universität Budapest, Nassestr. 2, 5300 Bonn 1, Tel. D 73 9285. Sprechstunde: nach der Vorlesung	Operations Research 14.9.1984

Mann*, Frederick Alexander, Dr., Dr.h.c., LL.D., F.B.A., Watling House 35-37, Cannon Street, London EC 4 M-5 SD, Tel. 01-23 63 0 70 D 73 9121. Sprechstunden: nach der Vorlesung	Englisches Recht und internation. Wirtschaftsrecht 22.9.1960
Nüßgens*, Karl, Dr., Vorsitzender Richter am Bundesgerichtshof a.D, Eschenweg 10, 7517 Waldbronn, Tel. 0 72 43/6 19 41	Bürgerliches Recht und Zivilprozeßrecht 6.3.1969
Redeker, Konrad, Dr.,Rechtsanwalt, Oxfordstr. 24, 5300 Bonn 1, Tel. 65 21 43	Öffentliches Recht 3.2.1978
Wassermeyer, Franz, Dr., Hischbergweg 46, 5205 St.Augustin, Tel. 022 41/33 21 41. Sprechstunden: nach der Vorlesung	Steuerrecht

Außerplanmäßige Professoren

Knur*, Alexander, Dr., Notar, Rheinallee 4, 5300 Bonn 2, Tel. 36 32 64 und 36 42 64	Handels- und Steuerrecht 1.5.1947
Münch*, Fritz, Dr., wiss. Mitglied des Max-Planck-Instituts für ausländisches öffentliches Recht und Völkerrecht, Heidelberg, Zur Forstquelle 2, 6900 Heidelberg, Tel. Heidelberg 38 25 99, Institut Heidelberg 4 21 33	Völkerrecht, Staatsrecht und Verwaltungsrecht 24.9.1955

Privatdozent

Ebert, Udo, Dr., Tulpenweg 13, 5300 Bonn 3	Volkswirtschaftlehre, insbes. Finanzwissenschaft 9.5.1986
Faigle, Ulrich, Ph.D.Lessingstr. 13, 5300 Bonn 1, Tel. 21 12 40, Tel. D 9285.	Operation Research 6.12.1985
Reiß, Wolfgang, Dr., Große Busch 33, 4710 Lüdinghausen.	Strafprozeßrecht und Steuerstrafrecht 7.2.1986
Rogall, Klaus, Dr., Thüringer Allee 56, 5205 St. Augustin 2.	Strafrecht und Strafprozeßrecht 25.10.1985

Lehrbeauftragte

Ashauer, Günter, Dr.rer.pol., Prof., Leiter der Sparkassenakademie Bonn, Im Blümeling 27, 5340 Bad Honnef 1. Sprechstunden: nach der Vorlesung	Bankgeschäfte mit Übungen
Dintelmann, Klaus, Dr., Direktor der Deutsche Bank-AG Köln, Othegraven Str. 4, 5000 Köln 41, Tel. 02 21/1 66 42 03	Internationale Finanzierungen
Kade, Theo, Dr.jur., Rechtsanwalt, Asternweg 5, 5330 Königswinter 21, Tel. D 63 15 35. Sprechstunden:nach dem Kurs	Klausurenkurs im Bürgerlichen Recht

Kolvenbach, Walter, Dr.jur., Peter-Ross-Str.6, 4000 Düsseldorf 11	Mitbestimmungsrecht
Kromarek, Pascale, Avocate, Teutoburger Str. 11, 5000 Köln 1, Tel. 02 21/32 87 95 D 02 28/21 34 55. Sprechstunden: nach den Vorlesungen	Französische Rechtsterminologie
Kutscheidt, Ernst, Vors. Richter am Verwaltungsgericht, Kornblumenweg 4, 5000 Köln 40	Klausurenkurse im Öffentlichen Recht
Rümker, Dietrich, Dr., Syndikus, Bankdirektor, Westdeutsche Landesbank, Friedrichstr, 56, 4000 Düsseldorf, Tel. 02 11/8 26 22 40. Sprechstunden: nach der Vorlesung	Bank- und Börsenrecht
Schmitz-Valckenberg, Walter, Dr., Mohnweg 30, 5000 Köln 40	Vertragsgestaltung
Simmert, Diethard, B., Dr.rer.pol., Am Tiergarten 17, 5300 Bonn 1. Sprechstunden: nach den Vorlesungen	Monetäre Stabilisierungspolitik
Voigtländer, Hubert, Dr.rer.pol., Droste-Hülshoff-Str. 2a, 5300 Bonn 1, Tel. 23 53 88 D 33 77 24. Sprechstunden: nach der Übung	Verkehrspolitik

INSTITUTE UND SEMINARE

Rechtswissenschaft

Juristisches Seminar

Bonn, Adenauerallee 24-42 (Südflügel), Tel. Durchw. 73-
Direktoren: Proff. R.Battes, H.Fenn (geschäftsführend), Tel. 7905,
H.F.Gaul, W.Gerhardt, G.Grünwald, U.Huber, J.Isensee, G.Jakobs,
H.H.Jakobs,G.Kleinheyer, B.Knobbe-Keuk, R.Knütel, M.Lutter, H.Marquardt,
W.Frhr. Marschall von Bieberstein, B.Baron von Maydell, F.Ossenbühl,
J.Pietzcker, H.J.Rudolphi (stellvertr.Direktor), Tel. 9155/56,
J.Salzwedel, K.Schlaich, J.Schröder, Ch.Tomuschat
Bibliotheksleitung: Bibliotheksrätin Christiane Schmiedeknecht,Tel. 9144
Allg.Verwaltung: Lilo Pirotton, Tel. 9143
Wiss.Mitarbeiter: Assessoren Tilman Anuschek, Tel. 9140, Almut Wittling,
Tel. 9152, Bruno Huppertz, Tel. 9146, Eleonore Hesse, Tel. 9148
Alphabetische Katalogisierung: Dipl.-Bibl. Karin Kreyhs, Ute Plum,
Tel. 9149
Erwerbung, Einband: Herta Lüttgens, Tel. 9147
Gesamtkatalog: Mirjana Bensaid-Antonioli, Tel. 9145
Öffnungszeiten: während der Vorlesungszeit: Mo-Fr 8-21.30, Sa 8-13,
während der vorlesungsfreien Zeit: Mo-Fr 8-21.30, Sa 8-12.30

Rechtsphilosophisches Seminar

Bonn, Adenauerallee 24-42 (Westturm), Tel. durchw. 73-
Direktor: Prof.Dr.G.Jakobs
Sekretärin: Frau Heidi Gerharz, Tel. 9137
Wiss.Mitarbeiter: N.N., Tel. 9138, N.N., Tel. 9115
Öffnungszeiten der Bibliothek: Mo-Fr 9.30-12.30, 14-16

Institut für Römisches Recht

Bonn, Adenauerallee 24-42 (Westturm), Tel. Durchw. 73-
Direktoren: Proff. H. H. Jakobs, R. Knütel
Vorzimmer: Frau Hella Aust, Tel. 9119 (f.Prof.Jakobs),
Frau Ute Maron, Tel. 9117 (f.Prof.Knütel)
Wiss.Mitarbeiter: Dr.W.Ernst, Tel. 9118 (f.Prof.Knütel), N.N., Tel. 9120
Bibliothek: Frau Susanne Bartels - Öffnungszeiten: Mo-Do 8.30-16.30,

Institut für deutsche und rheinische Rechtsgeschichte

Bonn, Adenauerallee 24-42 (Westturm), Tel. Durchw. 73-
Direktor: Prof. Kleinheyer
Sekretärin: Christa Cantzler, Tel. 9130
Wiss.Mitarbeiter: Ass.Franz Dorn, Ass.Ulrike Dorn
Öffnungszeiten der Bibliothek: Mo-Fr 9-13, 14-17

Kirchenrechtliches Institut

Bonn, Adenauerallee 24-42 (Westturm), Tel. Durchw. 73-
Direktor: Prof. K. Schlaich
Sekretärinnen: Frau Karin Burkart, Frau Ria Schriever, Tel. 73 9125
Wiss.Mitarbeiter: Ass.Dr.W.Heun, Tel. 73 9124
Öffnungszeiten der Bibliothek: Mo-Fr 9-15.30

Institut für vergleichende Rechtsgeschichte

Bonn, Adenauerallee 24-42 (Westturm), Tel. Durchw. 73-
Direktor: Prof. Knütel (kommissarisch)
Öffnungszeiten der Bibliothek: s. Inst. f. Römisches Recht

Institut für Handels- und Wirtschaftsrecht

Bonn, Adenauerallee 24-42 (Westturm), Tel. Durchw. 73-
Direktoren: Proff. M.Lutter, U.Huber (geschäftsführend)
Sekretärinnen: Frau Annegret Nettelbeck, Tel. 9110 (f.Prof.Lutter),
Frau Gertrud Hermeling, Tel. 9106 (f.Prof.Huber)
Wiss.Mitarbeiter: R.Friedewald, Tel. 9291, Ass.Ch.Neuhaus, Tel. 9108,
Ass.B.Haneklaus, Tel.9293, Ass.H.Vossel, Tel. 9127
Bibliothekar: Josef Stotzem, Tel. 9111 - Öffnungszeiten der
Bibliothek: Mo-Fr 9-18, Sa 9-12

Institut für Arbeitsrecht und Recht der Sozialen Sicherheit

Bonn, Lennéstr. 38, Tel. Durchw. 73-
Direktoren: Prof.B.Baron von Maydell (geschäftsführend),
Tel. 7960/61, Prof.H.Fenn, Tel. 7905
Sekretärin: Frau Käte Rudolph, Tel. 7960/61
Wiss.Mitarbeiter: Ass.Dr.H.-D.Steinmeyer, Tel. 7962
Bbibliothek während der Vorlesungszeit:
Mo-Do 9-12.30, 14-17, Fr 9-13, (vorlesungsfreien Zeit) gemäß
Anschlag

Institut für Steuerrecht

Bonn, Adenauerallee 24-42 (Westturm), Tel. Durchw. 73-

Sekretärin: Frau Renate Salim-Panah, Tel. 9121/22
Wiss.Mitarbeiter: F.Dötsch, Tel. 9123, Ass.Dr.H.-M.Pott, Tel. 9109, Ass.Dr.J.Ströfer, Tel. 9123
Bibliothek: Frau Susanne Bartels - Öffnungszeiten: Mo 9-12.30, Di-Do 9-16.30, Fr 9-16

Kriminologisches Seminar

Bonn, Adenauerallee 24-42 (Westturm), Tel. Durchw. 73-
Direktoren: Proff. H.Marquardt (geschäftsführend) Tel. 9134, H.-J.Rudolphi
Sekretärin: Charlotte Casalter, Tel. 9133
Wiss.Mitarbeiter: AR Dipl.-Psych.Dr.L.G.Leky, Tel. 9135, Dr. W.Rüther, Tel. 9114
Bibliothek: Mo-Fr 9.30-12.30, 14.30-17.30

Strafrechtliches Institut

Bonn, Adenauerallee 24-42 (Ostturm), Tel. Durchw. 73-
Direktoren: Proff. G.Grünwald (geschäftsführend), Tel. 9160, G.Jakobs H.Marquardt, H.-J.Rudolphi
Professoren: I.Puppe, Tel. 9162, H.U.Paeffgen, Tel. 9163, J.Wolter, Tel. 9296
Sekretärinnen: Frau Simone Peffer, Tel. 9161 (f.Proff.Grünwald, Puppe), Claudia Brauer, Tel. 9155, (f.Prof.Rudolphi), Wilma Buchholz, Tel. 9164 (f.Proff.Paeffgen, Wolter)
Wiss.Mitarbeiter: H.Frister, Tel. 9159, Ch.Sangenstedt, Tel. 9153, T.Starke, Tel. 9154, U.Stein, Tel. 9178
Bibliothek: Mo-Fr 9-13.15, 13.45-18

Institut für Öffentliches Recht

Adenauerallee 24-42, 44, Lennéstr. 39, Tel. Durchw. 73-
Direktoren: Proff. J.Isensee, F.Ossenbühl, J.Pietzcker, J.Salzwedel, K.Schlaich, Ch.Tomuschat
Bibliotheken: Abt. Rechtsvergleichung, Adenauerallee 24-42, Ostturm, 4. Stock - Öffnungszeiten: Fr 9.15-16.45, Sa 9-12.30
Abt. Staatsrecht/Verwaltungsrecht, Adenauerallee 44/Parterre, Tel. 5575 - Öffnungszeiten: Mo-Do 9-17.30, Fr 9-16.30, (Vorlesungszeit), gemäß Aushang (vorlesungsfreien Zeit).

a) Rechtsvergleichende Abteilung, Tel. 9176/77

Bonn, Adenauerallee 24-42, Ostturm 3. Stock
Direktor: Prof. J.Pietzcker
Sekretärin: Frau Ulrike Fabricius, Tel. 9176/77
Wiss.Mitarbeiter: N.N., Tel. 9182, M.-J.Seibert, Tel. 9175

b) Verwaltungsrechtliche Abteilung

Bonn, Adenauerallee 44, 2. Etage, Tel. 5570/80
Direktor: Prof.J.Salzwedel

Professor: Dr. Günter Erbel, Tel. 5583, 7956
Wiss.Mitarbeiter: W.Christmann, Tel. 5582, B.Viertel, Tel. 5581

c) Staatsrechtliche Abteilung

Bonn, Adenauerallee 44, 4. Etage, Tel. 5572/73
Direktor: Prof. F.Ossenbühl, Tel. 5572
Sekretärin: Helga Möschl, Tel. 5573
Wiss.Mitarbeiter: M.Huschens, Tel. 5576, N.N.
Tel. 5571

d) Lehrstuhl für Öffentliches Recht

Bonn, Lennéstr. 39, II. Postanschrift: Juridicum,
Adenauerallee 24-42
Prof. J.Isensee, Tel. 7983
Sekretärinnen: Frau Ute Michael, Frau Helene Pohl, Tel. 7983
Handbuchredaktion: Frau S.Schulte, Tel. 7928
Wiss.Mitarbeiter: Dr.O.Depenheuer, Tel. 7925,
S.Eilers, Tel. 7985, M.Heintzen, M.Jestaedt, Tel. 7985

e)

Prof.M.Ronellenfitsch, Tel. 9151, Prof.B.Schlink, Tel. 5574
Sekretärin: Frau Helga A.Stallmann, Tel. 9150

Institut für Völkerrecht

Bonn, Adenauerallee 24-42 (Ostturm), Tel. Durchw. 73-
Direktor: Prof. Ch.Tomuschat, Tel. 9171
Sekretärin: Frau Karin Gimbernat, Tel. 9171/72
Wiss.Mitarbeiter: Dr.K.-P.Sommermann, Tel. 7973, N.N., Tel. 9181
Bibliothek: Frau Marianne Lehrmann, Tel. 9180 - Öffnungszeiten:
Mo-Fr 9-16.45, Sa 9-12

Institut für Internationales Privatrecht und Rechtsvergleichung

Bonn, Adenauerallee 24-42 (Ostturm), Tel. Durchw. 73-
Direktoren: Proff. W.Frhr.Marschall von Bieberstein,
Jochen Schröder
Sekretärinnen: Frau Ute Hoffmann, Frau Dagmar Krummenöhler,
Tel. 73 9166/67 (f.Prof.Marschall v.Bieberstein), Frau Barbara
Zimmermann, Tel. 9170 (f.Prof.Schröder)
Bibliothek: Dipl.-Bibl.Frau Daniela Rose, Tel. 9169
Wiss.Mitarbeiter: H.Mennenöh, Tel. 7981, Ass.K.Wolff, Tel. 9168
(f.Prof.Marschall v.Bieberstein), B.Czempiel, Tel. 7979, Ass.M.Fricke,
Tel. 9141, A.von Loewenich (f. Prof.Schröder)
Öffnungszeiten der Bibliothek: Mo-Fr 9-12.30, 13.30-18.30

Institut für Zivilprozeßrecht

Bonn, Lennéstr. 31, Tel. Durchw. 73-
Direktoren: Proff. R.Battes, Tel. 9251, H.Fenn, Tel. 7905,
H.F.Gaul
(geschäftsführend), Tel. 9254, W.Gerhardt, Tel. 9290,
J.Schröder, Tel. 9165
Sekretärinnen: Frau Ursula Mertens, Tel. 9251/9252 (f.Prof.Battes),
Frau Iris Blume, Tel. 9254/9255 (Prof.Gaul), Frau Anne Schreyer,
Nassestr. 2, III, Tel. 7907, (f.Prof.Fenn), Frau Else Hoss,
Nassestr. 2, III, Tel. 9289 (f.Prof.Gebhardt)
Wiss.Mitarbeiter: N.N. Tel. 9250 (b.Prof.Battes), Ass.Dr.E.Becker-
Eberhard, Tel. 7950, Ass.A.Stadlhofer-Wissinger, Tel. 9253
(b.Prof.Gaul), Ass.Dr.H.-P.Ackmann LL.M., Tel. 9132, (b.Prof.Gebhardt),
Ass.P.Aßmann, Tel. 7908, Ass.St.Weismann, Tel. 9274 (b.Prof.Fenn
Bibliothek: Mo-Fr 9-18

Forschungsstelle für Juristische Informatik und Automation

Bonn, Lennéstr. 35, Tel. 9262
Direktor: Prof.Herbert Fiedler
Wiss. Mitarbeiter: G.Oppenhorst, Tel. 9262/9100/7977

Staatswissenschaft

Staatswissenschaftliches Seminar

Bonn, Adenauerallee 24-42 (Nordflügel),Tel. Durchw. 73-
Direktoren: Proff. H.Sabel (geschäftsführend), H.Albach,
D.Bös, M.Hellwig, W.Hildenbrand, B.Korte, H.-J.Krümmel,
M.J.M.Neumann, P.Schönfeld, U.Schweizer, R.Selten, D.Sondermann
Bibliotheksleitung: Dipl.-Volksw.Hans-G.Lehmhaus, Tel. 9186
Allg.Verwaltung: Maria Thomé, Tel. 9185
Alphabetische Katalogisierung: Dipl.-Bibl.Dagmar Schraml, Tel. 9185
Zeitschriftenstelle: Magdalene Johann, Tel. 9184
Erwerbung, Einband: Gisela Koppitz, Tel. 9185
Öffnungszeiten: Mo-Fr 8-19

Institut für Gesellschafts- und Wirtschaftswissenschaften

Bonn, Adenauerallee 24-42 (Nordflügel)
Direktoren: Proff. H.Sabel (geschäftsführend, H.Albach, D.Bös,
M.Hellwig, W.Hildenbrand, B. Korte, H.-J.Krümmel, M.J.M.Neumann,
P.Schönfeld, U.Schweizer, R.Selten, D.Sondermann

Wirtschaftstheoretische Abteilung

Proff. W.Hildenbrand, M.Hellwig, R.Selten
I: Prof. R.Selten, (Nordflügel), Tel. 9199
Prof.Hans Wiesmeth, Tel. 9265
Geschäftszimmer: Frau Hildegard Grober, Tel. 9198
Wiss.Mitarbeiter: Dr.W.Siebe, Tel. 9195, G.Uhlich, Tel. 9190
II: Prof.W.Hildenbrand (Adenauerallee 24-42, 4.Stock), Tel. 9242
Geschäftszimmer: Frau Dinah Schroter, Tel. 9242
Wiss.Mitarbeiter: Dipl.Volksw.P.Funk, Tel. 9222, Dr.R.John, Tel. 9244, Dipl.-Math. K.-J.Koch, Tel. 7942
Bibliothek: s. Aushang
III: Prof.M.Hellwig (Adenauerallee 24-26), Tel. 7997/96
Geschäftszimmer: Frau Traute Sero, Tel. 7996
Wiss.Mitarbeiter: Dr.T.Broecker, W.Emons, Tel. 7994, Dr.W.Leininger, Dr.H.Bester, Tel. 7994

Sonderforschungsbereich 303: „Information und die Koordination wirtschaftlicher Aktivitäten"
Sprecher: Prof. W.Hildenbrand, Tel. 9242
Geschäftsführung: Dipl.-Volksw.H.Schmidt, Tel. 9241
Sekretariat: Ingeborg Baßmann, Tel. 9242
Wiss.Mitarbeiter: Dipl.-Volksw.H.-J.Büchner, Dipl.-Volks.W.Emons, Priv.-Doz.Dr.U.Faigle, Dipl.-Math.B.Franke, Dipl.-Kfm.Cl.Gocke, Dr.W.Härdle, Dipl.-Inf.O.Holland, Dr.W.Kern, Dipl.-Math.A.Kirchen, Dipl.-Inf.N.Korte, Dr.W.Leininger, Dr.H.J.Prömel, Dipl.-Volksw. H.-P.Schmitz, Dr.G.Tillmann, Wirt.Ref. Th.Weimer, Dr. H.J.Werner, Dipl.-Math. H.-G.Zimmermann
Gastwissenschaftler: Prof.W.J.Cook, Prof.M.Jerison, Gabor Körösi, Dipl.-Math.T.Liska, Prof.W.Shafer, Prof.Th.Stocker, Priv.-Doz.Dr.E.-A.Weiß

Forschungsgruppe Prof.W.Krelle, Lennéstr.35, Tel. 7957,
Geschäftszimmer: Tel. 7911
Dipl.-Volksw.A.Kirchen, Tel. 7923, Dipl.-Volksw.H.T.Sarrazin, Tel. 9283

Wirtschaftspolitische Abteilung

Prof.U.Schweizer, Tel. 9220
Geschäftszimmer: Frau Renate Meiners, Tel. 9220
Prof.J.Frerich, Tel. 92 31
Wiss.Mitarbeiter: U.Kamecke, Tel. 9221, A.Weskamp, Tel. 9246
Bibliothek: Walter Salmen, Tel. 9224 - Öffnungszeiten: Anschlag am Institut

Dokumentationsstelle für Entwicklungsländer und Entwicklungspolitik

Leiter: Prof.K.E.Rohde (Lennéstr. 43, III. Stock), Tel. 7967
Professor: H.Dawar, Tel. 9288
Wiss.Mitarbeiter:Dr.E.Freyer
Dipl.-Volksw.W.Duscha, China-Forschungsprojekt
Lesesaal: Tel. 7968

Finanzwissenschaftliche Abteilung

Prof.D.Bös (Lennéstr. 43), Tel. 9239
Geschäftszimmer: Frau Lydia Danner, H.-D.Ecker, Tel. 9239/40,
N.N., Tel. 9238
Akad. Oberrat: Dr.Dieter Smolinski, Tel. 7910
Wiss.Mitarbeiter: Dipl.-Volksw.H.-J.Büchner, Tel. 7939, Dipl.-Volksw.
W.Peters, Dr.G.Tillmann, Tel. 7984, Dipl.-Volksw.Dr.R.v.Weizsäcker,
Tel. 7998, Dipl.-Math.G.Zimmermann, Tel. 7992
Gastwissenschaftler: Prof.Dr.Ch.Scheer, Tel. 7939

Betriebswirtschaftliche Abteilung

Proff. H.Albach, H.-J.Krümmel, H.Sabel
I: Prof.H.Albach (Nordflügel), Tel. 9208
Prof.M.Perlitz, Tel. 9247
Geschäftszimmer: Frau Katrin Plieth, Tel. 9207, Frau Ingrid Braun,
Tel. 7922
Wiss.Mitarbeiter: Dipl.-Kfm.Cl.Gocke, Tel. 7913, Dipl.-Volksw.P.Hufner,
Dipl.-Volksw.H.Küpper, Tel. 9242, Dipl.-Volksw.H.Löbler, Dipl.-Volksw.
R.Risten, Tel. 7913, Dipl.-Volksw.R.Schmitz, Tel. 9209, N.N., Tel.9206,
Wirt.Ref. Th.Weimer, Tel. 9206, N.N.
Computerraum, Tel. 9279
Bibliothek: Mo-Fr 10-12
II: Prof.H.-J.Krümmel (Nordflügel), Tel. 9210
Geschäftszimmer: Frau Christiane Held, Tel. 9211
Wiss.Mitarbeiter: Dipl.-Volksw.W.Profitlich Tel. 9213
Bibliothek: Mo-Fr 10-12
III: Prof.H.Sabel, Tel. 9225
Geschäftszimmer: Frau Marita Hundertmark, Tel. 9225/26
Wiss.Mitarbeiter: Dipl.-Volksw.R.Kleinholz, Tel. 9228, Dipl.-
Volksw.C.Smith, Tel. 9227, Dipl.-Volksw.Ch.Weiser, Tel. 9227
Bibliothek: Mo-Do 10-12, 14-15, Fr 10-12

Abteilung für Bank- und Börsenwesen
(Bankseminar der Rheinischen Friedrich-Wilhelms-Universität)

Prof.H.-J.Krümmel (Nordflügel), Tel. 9210
Geschäftszimmer: Frau Christiane Held, Tel. 9211
Wiss.Mitarbeiter: N.N. Dipl.-Volksw.G.Kanders, Tel. 9214

Statistische Abteilung

Prof. Sondermann (Adenauerallee 24-26), Tel. 92 63,
Prof. Schürger, Tel. 9266
Geschäftszimmer: N.N., Tel. 9264
Akad.Oberrat: Dr.Klaus Steiner, Tel. 9284
Wiss.Mitarbeiter: Dr.U.Ebert, Tel. 9270, J.Werner, Tel. 9271
Bibliothek: Tel. 9268 - Öffnungszeiten: Mo 10-12, 13-15,
Mi, Fr 10-12

Institut für Stabilisierungs- und Strukturpolitik

Bonn, Lennéstr. 37, Tel. Durchw. 73-
Direktor: Prof.Manfred J.M.Neumann, Tel. 9232
Sekretariat: Frau S.Derdzinski, Tel. 9233
Professor: Dr.M.Hieber, Tel. 20 44 59
Wiss.Mitarbeiter: N.N., 9234, Dr.J.v.Hagen, Tel. 9234, E.Wurzel,
Bibliothek: Frau R.Matys Tel. 7936 - Öffnungszeiten: Mo-Fr 8.30-12

Forschungsgruppe: Industrie- und Verkehrspolitik, Tel. 7953

Prof.Dr.Fritz Voigt, Tel. 0 22 44/22 13
Wiss.Mitarbeiter: Dipl.-Volksw.A.Rath, Dr.M.Zachcial, N.N.

Institut für Ökonometrie und Operations Research

Bonn, Adenauerallee 24-42 (Nordflügel) und Nassestr. 2, Tel. Durchw. 73-
Direktoren: Proff. H.Albach, B.Korte, P.Schönfeld (geschäftsführend)

Ökonometrische Abteilung

Prof.P.Schönfeld (Adenauerallee 24-42), Tel. 9200
Sekretärin: N.N. Tel. 9201
Akad.Oberrat: Priv.-Doz.Dr.N.Christopeit, Tel. 9202
Wiss.Mitarbeiter: Dipl.-Math.Th.Kottmann, Dipl.-Math.M.Mohr, Tel- 9204
Sonderforschungsbereich 303: Dr.H.-J.Werner

Abteilung Operations Research

Prof.B.Korte (Nassestr. 2), Tel. 9286
Professor: R.H. Möhring
Honorarprofessor: Prof.Dr.L.Lovasz, Tel. 9285
John von Neumann-Professur des Stifterverbandes für die Deutsche
Wissenschaft: Prof.Dr.W.R.Pulleyblank, Tel. 7934
Sekretärin: Frau Duke Keiper, Tel. 9285
Akad.Oberrat: Dr.R.von Randow, Tel. 7952
Wiss.Mitarbeiter: Priv.-Doz.Dr.U.Faigle, Tel. 9285, Dr.H.J.Prömel,
Tel. 9285, Dr.R.Schrader, Tel. 9285
Gastwissenschaftler: Prof.W.Cook, Tel. 7948, Prof.G.J.Chang, Tel. 7991,
Dr.C.Cullard, Tel. 7934, Prof.R.Kannan, Tel. 7848, Dr.A.Sebö, Tel. 7989,
Dr.D.Wagner, Tel. 7948, Prof.Y.Yamamoto, Tel. 7988
DV-Abteilung Lennéstr. 33a: Dipl.-Inf.O.Holland, Tel. 7932
Systemprogrammierung: M Hahmann, Tel. 7929
Programmierer: Dipl.-Math.F.Jahns, Tel. 7929, R.Krieger, Tel. 7929,
U.Schwietzke, Tel. 7929, B.Froleyks, Tel. 7929
Sekretärin: C.Krupp
Terminalraum I: Tel. 7929, Terminalraum II: 5277,
Terminalraum III: 3637
Computerraum: Tel. 9104
Datenübertragung: Wählanschluß 73 9104
Literaturstelle für Operations Research
Bibliothekarin:Frau H.Higgins, Tel. 9203,
Öffnungszeiten: s.Aushang i.Institut
Stud.Hilfskräfte, Tel. 7941

LEHRVERANSTALTUNGEN

Rechtswissenschaft

Für das Studium der Rechtswissenschaft besteht eine Studienordnung. Sie sieht für das Grundstudium (1. bis 4. Semester) innerhalb der einzelnen Fächer eine feste Folge der Unterrichtsveranstaltungen (Vorlesungen, Arbeitsgemeinschaften, Übungen) vor. Die für die einzelnen Semester vorgesehenen Veranstaltungen sind zeitlich aufeinander abgestimmt. Studenten, die von anderen Universitäten nach Bonn kommen, werden bei der Studienberatung darüber unterrichtet, wie sie ihre Ausbildung in die in Bonn geltende Studienordnung für das Grundstudium einfügen können. Während des Grundstudiums finden studienbegleitendeLeistungskontrollen statt. Eine Ordnung hierüber ist im Dekanat erhältlich. Die Studienordnung regelt neben dem Grundstudium auch das Hauptstudium (5. bis 7. Semester) sowie das Studium der nach dem Juristenausbildungsgesetz des Landes Nordrhein-Westfalen vorgesehenen Wahlfächer. Die Studienordnung ist im Dekanat erhältlich.

Studienberatung

I. Allgemeine Fachstudienberatung:
Lennéstraße 35, Tel. 73 92 61
Sprechstunde: s. bes. Ankündigung

II. Für die Wahlfächer:
a) nach altem JAG:

WFG 1:	Rechtsphilosophie, Rechtssoziologie, Rechtsgeschichte	H.H.Jakobs G.Kleinheyer
WFG 2:	a) IPR, Rechtsvergleichung	J.Schröder, W.v.Marschall
	b) FGG, Insolvenzrecht	H.F.Gaul,
WFG 3:	Kriminologie, Jugendstrafrecht, Strafvollzug	H.Marquardt
WFG 4:	Verwaltungslehre und besonderes Verwaltungsrecht	J.Salzwedel
WFG 5:	Allg. Staatslehre, Völkerrecht, Europarech	Ch.Tomuschat
WFG 6:	a) Handels- und Gesellschaftsrecht, Wettbewerbs- und Kartellrecht, Grundzüge der Bilanzkunde	U.Huber, M.Lutter
	b) Steuerrecht	B.Knobbe-Keuk
WFG 7:	Mitbestimmungs-, Betriebsverfassungs- und Personalvertretungsrecht, Grundzüge des Sozialrechts	H.Fenn, B.v.Maydell

b) nach neuem JAG:

WFG 1:	Zivilrechtspflege	H.F.Gaul, W.Gerhardt
WFG 2:	Strafrechtspflege	H.Marquardt
WFG 3:	Wirtschaft und Steuern	U.Huber, B.Knobbe-Keuk, M.Lutter
WFG 4:	Arbeit und Soziales	H.Fenn, B.v.Maydell
WFG 5:	Staat und Verwaltung	J.Salzwedel, Pietzcker, W.v.Marschall, J.Schröder, Ch.Tomuschat

Über die in der Studienordnung vorgesehenen Arbeitsgemeinschaften informiert ein Aushang am schwarzen Brett ab 30. März 1987.

A. Vorlesungen

1. Rechtsgeschichte

1001 Privatrechtsgeschichte der Neuzeit — R.Knütel
Do 14-16, HSG

2. Bürgerliches Recht

1010 Einführung in das Bürgerliche Recht und Allgem.Teil — W.V.Marschall
1. Semester
Mi, Do, Fr 8-10, Mi 14-16, HS E dazu Arbeitsgemeinschaften

1011 Schuldrecht, Allg.Teil — M.Lutter
2. Semester
Mo, di 9-11, HSE
dazu Arbeitsgemeinschaften

1012 Schuldrecht, Allg.Teil — M.Schack
2. Semester
Mo, di 9-11, HSH
dazu Arbeitsgemeinschaft

1013 Schuldrecht, Bes.Teil — R.Knütel
2. Semester
Do, Fr 9-11, HS H

1014 Schuldrecht, Bes.Teil — J.Schröder
2. Semester
Do 9-11, HSK, Fr 11-13, HSE

1015 Sachenrecht — H.H.Jakobs
3. Semester
Do, Fr 9-11, HSG

1016 Erbrecht — G.Kleinheyer
4. Semester
Di 9-11, Do 10, HSD

1017 Kolloquium im Bürgerlichen Recht II — H.H.Jakobs
4. Semester
Mi 11-13, HS D

3. Handels- und Gesellschaftsrecht

1030 Unternehmensrecht II, Persondengesellschaftrecht — U.Huber
5.-7. Semester
Mi 11-13, do 12, HSF

1031 Wertpapierrecht — G.Kleinheyer
5.-7. Semester
Fr 9-11, HSK

4. Arbeits- und Sozialrecht

1040 Arbeitsrecht II (Kollektives Arbeitsrecht) — B.v.Maydell
5.-7. Semester

1041 Sozialrecht I (WFG7) — B.v.Maydell
5. Semester
Mi 9-11, HS F

1042 Betriebsverfassungs-, Personalvertretungs- und Mitbestimmungsrecht — B.v.Maydell
Mi 14-16, HS F

5. Steuerrecht

1050 Allg. Steuerrecht (Abgabenordnung) — J.Isensee
5.-7. Semester
Mo 11-13, HSG

1051 Einkommensteuerrecht — F.Wassermeyer
5.-7.Semester
Mo 14-16, HS E

6. Strafrecht

1070 Strafrecht, Allg. Teil I — G.Grünwald
2.Semester
Mo, Mi 11-13, HSE
dazu Arbeitsgemeinschaften

1071 Strafrecht, Allg. Teil I — G.Jakobs
2. Semester
Mo, Mi 11-13, HSH
dazu Arbeitsgemeinschaften

1072 Strafrecht, Allgemeiner Teil II - Strafen und Maßnahmen — H.Marquardt
2. Semester
Do 11-13, HS D

1073 Strafrecht, Bes. Teil — I.Puppe
3. Semester
Mo 9-11, HS G, Mi 9-11, HSH

1074 Allgemeine Kriminologie (WFG3) — H.Marquardt
5.-7.Semester
Mi 14-16, HSG

2190 Rechtsmedizin f.Juristen und Naturwissenschaftler — W.Pioch, S.Goenecha, U.Heifer, K.Sellier
5.-7.Semester
Fr 14.30-16, Institut f.Rechtsmedizin, Stiftspl.7

7. Verfahrensrecht

1090 Zivilprozeßrecht I (mit GVG) — H.F.Gaul
4. Semester
Mo, Di 11-13, HS C

1091 Strafprozeßrecht — H.-K.Paeffgen
4. Semester
Mo 9-11, HS C. Mi 14-16, HS D

1092 Insolvenzrecht (WFG 2b) — W.Gerhardt
5.-6. Semester
Do 8.30-10, Do 11-12, HS F

1093 Freiwillige Gerichtsbarkeit (WFG 2b) — H.F.Gaul
5.-6. Semester
Mo 16-18, HS G

8. Internationales Privatrecht

1110 Internationales Privatrecht/Allg.Lehren — J.Schröder
Di 9-11, HSN

9. Staats- und Verwaltungsrecht

1130 Einführung in das Öffentliche Recht — B.Schlink
1. Semester
Do, Fr 11-13, HS H
dazu Arbeitsgemeinschaften

1131 Staatsrecht — K.Schlaich
2. Semester
Di 11-13, HSD, Mi 9-11, HS C

1132 Verwaltungsrecht — F.Ossenbühl
3. Semester
Mo,Di,Mi 11-13, HSF
dazu Arbeitsgemeinschaften

1133 Verwaltungslehre — M.Ronellenfitsch
5.-7. Semester
Fr 11-13, HSF

1134 Verwaltungsgerichtsbarkeit — J.Isensee
5.-7. Semester
Di 9-11, HS G

1135 Beamtenrecht — J.Isensee
5. Semester
Di 11-13, HSH

1136 Kommunalrecht, Ordnungs- und Polizeirecht — M.Ronellenfitsch
4. Semester
Do 14, HSC, Fr 9-11, HSD

10. Politikwissenschaft

s.Phil.Fakultät

11. Völkerrecht

1170 Europarecht/WFG 5) — U.Everling
Mo 9-11, HSF

1171 Internationale Organisationen — Ch.Tomuschat
Mo 14-16, HSF

12. Kirchenrecht

1180 Kirchenrecht und Staatskirchenrecht — K.Schlaich
Mi 14-16, HSG

13. Juristische Informatik

1190 Datenschutzrecht — H.Fiedler
1.-4. Semester
Mo 14-16, HSK

14. Wirtschaftswissenschaften

1210 Volkswirtschaftslehre für Juristen — J.Frerich
Mi 14-16, HS K

1211 Übung zu Volkswirtschaftslehre für Juristen — J.Frerich
Do 14-16, HS E

15. Ergänzende Lehrveranstaltungen

1220 Französische Rechtsterminologie — P.Kromarek
Mo 12-14, AG-Raum, Lennéstr. 35

B. Übungen

Die Anfängerübungen haben vorbereitenden Charakter; sie sind Voraussetzung für die Teilnahme an den Übungen für Vorgerückte.

1230 Einführung in das Studium der Digesten — H.H.Jakobs
5.-7.Semester
Mi 18-20, Inst.f.Röm.Recht

1231 Übung im Bürgerlichen Recht für Anfänger — M.Lutter
2. Semester
Di 16-18, HS E

1232 Übung im Bürgerlichen Recht für Anfänger — H.Schack
2. Semester
Mo 16-18, HS H

1233 Übung im Bürgerlichen Recht für Vorgerückte — J.Schröder
5.-7. Semester
Mi 16-18, HS K

1234 Übung im Bürgerlichen Recht für Vorgerückte — W.Gerhardt
5.-7. Semester
Mi 16-18, HS E

1235 Übung im Handelsrecht — M.Huber
5.-7. Semester
Di 16-18, HSK

1236 Übung im Arbeitsrecht — B.v.Maydell
5.-7. Semester
Di 16-18, HSH

1237 Übung im Strafrecht für Anfänger — H.J.Rudolphi
3. Semester
Di 16-18, HS F

1238 Übung im Strafrecht für Anfänger — G.Grünwald
3. Semester
Di 16-18, HS G

1239 Übung im Strafrecht für Vorgerückte — I.Puppe
4. Semester
Di 16-18, HSD

1240 Übung im Strafrecht für Vorgerückte — K.Rogall
4. Semester
Do 16-18, HSC

1241 Übung im Strafprozeßrecht — H.U.Paeffgen
5.-7. Semester
Mo 16-18, HS E

1242 Übung im Öffentlichen Recht f.Anfänger A-K — B.Schlink
4. Semester
Do 16-18, HSE

1243 Übung im Öffentlichen Recht f. Anfänger L-Z — J.Pietzcker
4. Semester
Do 16-18, HSG

1244 Übung im Öffentlichen Recht f.Vorgerückte A-K — M.Ronellenfitsch
5.-7. Semester
Do 16-18, HSH

1245 Übung im Öffentlichen Recht für Vorgerückte L-Z — K.Schlaich
5.-7. Semester
Do 16-18, HS K

1246 Übung im Völker-und Europarecht — Ch.Tomuschat
6.-7. Semester
Mo 16-18, HS G

C. Examensrepetitorium

Das Examensrepetitorium findet als einheitlicher Kursus in den Hauptgebieten - Bürgerliches Recht, Strafrecht, Öffentliches Recht - jeweils neun Monate hindurch statt (von Mitte Oktober bis Mitte Juli). Weitere prüfungserhebliche Rechtsgebiete - Handelsrecht, Verfahrensrecht - treten im Wechsel ergänzend hinzu. Das Examensrepetitorium wird in zeitlichen Blöcken von jeweils 2 Doppelstunden an den Tagen Montag bis Freitag im Hörsaal K abgehalten.

Im Sommersemester 1986 ist folgender Stundenplan vorgesehen:

Montag	9-11	Bürgerliches Recht
	11-13	Strafrecht
Dienstag	9-11	Handelsrecht
	11-13	Strafrecht
Mittwoch	9-11	Öffentliches Recht
	11-13	Bürgerliches Recht
Donnerstag	11-13	Öffentliches Recht
Freitag	11-13	Bürgerliches Recht

1270 Examensrepetitorium im Bürgerlichen Recht — M.Bauer
5-7. Semester
Mo 9-11, Mi,Fr 11-13, HS K

1271 Examensrepetitorium im Strafrecht — J.Wolter
5.-7. Semester
Mo, Di 11-13, HS K

1272 Examensrepetitorium im Öffentlichen Recht — J.Pietzcker
5.-7. Semester
Mi, 9-11, Do 11-13, HSK

1273 Examensrepetitorium im Handelsrecht — U.Huber
5.-7. Semester
Di 9-11, HSK

D. Klausurenkurse

Die Klausurenkurse werden für das Sommersemester 1986 zu festen Zeiten in festem Turnus, nämlich jeweils Freitag 14-18 Uhr (Klausur) und Donnerstag 18-20 Uhr (Besprechung) veranstaltet. Zivil-, straf- und öffentlichrechtliche Klausuren wechseln einander ab. Die Aufgaben werden wechselnd von Professoren und Lehrbeauftragten aus der Praxis gestellt. Die Einzeltermine werden durch Aushang bekanntgegeben.

1290	Klausurenkurs im Bürgerlichen Recht Do 18-20, HS D, Fr 14-18, HSD 5.-7.Semester alle 3 Wochen	Th.Kade, W.v.Marschall, H.Schack, J.Schröder
1291	Klausurenkurs im Strafrecht (alle 3 Wochen) Do 18-20, HS D, Fr 14-18, HSC 5.-7. Semester	G.Grünwald, H.Marquardt, H.U.Paeffgen, H.J.Rudolphi, J.Wolter, J.Puppe G.Jakobs
1292	Klausurenkurs im Öffentlichen Recht (alle 3 Wochen) Do 18-20, Fr 14-18, HSD 5.-7. Semester	J.Salzwedel, Ch.Tomuschat, F.Ossenbühl, Kutscheidt, K.Schlaich

E. Kolloquien

1310	Kolloquium zur Deutschen Rechtsgeschichte Mo 14-16, HSH	G.Kleinheyer
1311	Aktuelle Fragen des Kartellrechts Di 14-16, Inst. f. Handelsrecht	W.Kartte
1312	Kolloquium: Höchstrichterliche Entscheidungen im Strafrecht Mo 18-20, HSF	J.Puppe
1313	Strafrechtliches Kolloquium (Schwerpunkt: Vermögensdelikte) Mo 18-20, HSG	H.Dahs
1314	Kriminologisches Kolloquium Do 14-16, HSL	H.Marquardt
1315	Zum Zusammenhang von Massenmedien und Kriminalitätsentstehung Di 16-18, HSL	L.Leky
1316	Kriminalpsychologisches Kolloquium Mo 16-17, HSL	L.Leky
1317	Kolloquium über Steuerstrafrecht, Konkurs und Bilanzdelikte Mo 18-20, HSA	W.Reiß
1318	Fragen des Rechts der Wasserwirtschaft nach bes. Vereinbarung	J.Salzwedel
1319	Aus der Praxis des Verwaltungsrecht Mo 14-16, HSB	K.Redeker

1320	Recent Developments in International Law Mo 8-9, HS N	Ch.Tomuschat
1321	Kolloquium zu neueren Entscheidungen im Öffentlichen Recht Mi 14-16, HS A	J.Pietzcker
1322	Kolloquium-Lektüre staatsrechtlicher Texte aus den Jahren 1933-1945 Mi 14, Kirchenrechtl. Institut	K.Schlaich
5120	Doktoranden Kolloquium Do 18-20, 14-tägig, Gr.ÜR., SPW	K.D.Bracher

F. Seminare

1330	Seminar für deutsche Rechtsgeschichte Mo 17-19, Inst.f.dt.u.rh.Rechtsgeschichte	G.Kleinheyer
1331	Seminar über Bürgerliches und Römisches Recht Di 18-20, Inst.f.Römisches Recht	R.Knütel
1332	Doktorandenseminar Mo 18-20, Inst.f.Handelsrecht	M.Lutter
1333	Seminar f. Zivilrecht und Zivilprozeßrecht Mo 20-22, Bibliothek im Inst.f.Zivilprozeßrecht	H.F.Gaul
1334	Zivilprozessuales Seminar Di 18-20.30, Inst.f.Zivilprozeßrecht	W.Gerhardt
1335	Rechtsvergleichendes Seminar 2 st nach Vereinbarung	W.v.Marschall
1336	Seminar über internationales Wirtschaftsrecht (Völkerrecht, Intern.Privatrecht, Rechtsvergleichung s.bes.Ankündigung	F.A.Mann
1337	Sozialrechtliches Seminar Blockveranstaltung	B.v.Maydell
1338	Seminar über Rechtstheorie, Methodenlehre Mi 19-21, Rechtsphil. Seminar	G.Jakobs
1339	Strafrechtliches Seminar Mi 19-21.30, Strafrechtliches Institut	G.Grünwald
1340	Strafrechtliches Seminar Mo 19-21, Rechtsphil. Seminar	G.Jakobs
1341	Kriminologisches Seminar Di 19-21.30, Kriminologisches Seminar	H.Marquardt
1342	Seminar über Probleme der Fahrlässigkeit Mi 19-21.30, Kriminologisches Seminar	J.Puppe
1343	Strafprozessuales Seminar Mo 19.30-22, Strafrechtliches Institut	H.J.Rudolphi
1344	Strafprozessuales Seminar Di 18-20, Strafrechtliches Institut	J.Wolter
1345	Seminar über Probleme des Umweltstrafrechts Do 19-21.30, Strafrechtliches Institut	H.U.Paeffgen
1346	Probleme der Datenverarbeitung in Recht und Verwaltung Mo 18-20, AG-Raum, Lennéstr. 35	H.Fiedler

1347 Seminar im Öffentlichen Recht — B.Schlink
Di 20-22, Bibl.Inst.f.öff.R.

1348 Seminar im Öffentlichen Recht — J.Isensee
Do 20, Seminarraum,Lennéstr. 39

1349 Seminar im Völkerrecht — Ch.Tomuschat
Sa 25.4. und 2.5. ganztägig

1350 Seminar im öffentlichen Recht — F.Ossenbühl
Mi 19-21, HS M

G. Sonstige Veranstaltung

1370 Industrierechtliches Seminar — U.Huber, B.Knobbe-Keuk, M.Lutter, B.v.Maydell
Mo 16-18, Inst.f.Römisches Recht

Wirtschafts- und Gesellschaftswissenschaften

Grundstudium

Propädeutische Lehrveranstaltungen

1501 Einführung in die Technik des betrieblichen Rechnungswesen I (Vorsemester!) — C.Smith
Mo 9.3. - Fr 20.3.1987
9-13, HS D

1502 Einführung in die Technik des betrieblichen Rechnungswesen II (Vorsemester!) — A.Schwarze
Mo 23.3.- Fr 3.4.1987
jeweils 9-11 und 13-15, HSD

1503 Mathematik I (lineare Algebra) — R.v.Randow
Tutorium dazu 2 st
Mi 12-13, Fr 14-16, HS C

Fachgebiete der Zwischenprüfung

1. Grundzüge der Volkswirtschaftslehre

1510 Volkswirtschaftslehre II — R.John
Tutorium dazu 2 st,
Di 14-16, Mi 14-15, HSC

1511 Volkswirtschaftslehre III (Mikrotheorie) — W.Hildenbrand, R.John
Tutorium dazu 2 st, Mi 15-16,
Fr 9-11, HSC

1512 Volkswirtschaftslehre VI (Wirtschaftssysteme) — J.M.Neumann
Mo 8-11, HSD

2. Betriebswirtschaftslehre

1520 Betriebswirtschaftslehre II (Bilanzen) — H.J.Krümmel
Tutorium dazu 2 st
Do 14-16, Fr 11-13, HSD

1521 Betriebswirtschaftslehre IV — H.Albach
(Organisationstheorie)
Tutorium dazu 2 st
Mi, Do 8-10, HSD

1522 Kolloquium Kapitalverkehr — W.Profitlich
Mi 14.30-16, Institut f.Spar-, Giro und Kreditwesen, Buschstr. 32

3. Statistik

1530 Statistische Methodenlehre I — K.Schürger
Tutorium dazu 2 st, HSC
Mo 16-18, Di 9-11

4a. Wirtschaftlich wichtige Teile des privaten und öffentlichen Rechts

1540 Privatrecht II — W.Ernst
Mo 14-16, Mi 11-12, HSC

1541 Öffentliches Recht II — M.Ronellenfitsch
Do 11-13, HSD

4b. Mathematik für Wirtschaftswissenschaftler

1503 Mathematik I (lineare Algebra) — R.v.Randow
Tutorium dazu 2 st
Mi 11-13, HSD, Fr 14-16, HSC

Hauptstudium

Hauptfächer

1. Wirtschaftstheorie

Kursvorlesung C

1550 Verteilungstheorie mit Übungen — H.Wiesmeth
Di 9.30-11, Mi 13-14.30, HS B

Wirtschaftstheoretische Vorlesungen im Hauptstudium

1551 Geschichte der Volkswirtschaftlichen Lehrmeinungen unter besonderer Berücksichtigung des Sozialismus und des Kommunismus — W.Krelle
Mi 8-10, HSG

1552 Spieltheorie — R.Selten
Mo 11-13, Di 14-16, HSN

1553 Theorie der Finanzmärkte mit Übungen — H.Wiesmeth
Mo 9-11, Mi 10 s.t.-11.30, HS A

1554 Gleichgewichtstheorie — K.-J.Koch
Mo 16-18, Fr 13-14, HSA

1555 Geld- und Währungstheorie mit Übung — F.Hellwig
Di, Mi 11-13, HS

1556	Probleme der Wohlfahrtstheorie mit Übung Mo 13-15, Mi 14.30-16, HS L	E.van Damme
1557	Examensrepetitorium Di 8-9.30, HSL	Th.Broecker. W.Emons
1558	Seminar über Wirtschaftstheorie nach Vereinbarung	W.Hildenbrand
1559	Wirtschaftstheoretisches Seminar Di 16-18, HS M	M.Hellwig
1560	Experimentelles Seminar zur Strategienmethode Di 12-14, Raum 055	R.Selten
1561	Seminar Wirtschaftstheorie Di 14-16, HSM	E.van Damme

2. Wirtschaftspolitik

1570	Inflationstheorie Mo 14-16, HSF	M.Neumann
1571	Wirtschaftspolitisches Seminar Mo 16-19, HSM	M.Neumann
1572	Stadtökonomie Di,Do 11-13, HS G	U.Schweizer
1573	Wirtschaftspolitisches Seminar Do 14-16, HSN	U.Schweizer
1574	Wirtschaftspolitisches Seminar Do 17-19, Institut f. Spar-, Giro und Kreditwesen, Buschstr. 32	M.Hieber
1575	Geldpolitik Mi 10-12, HS M, Do 9-10.30, HS B	M.Hieber

3. Finanzwissenschaft

1579	Finanzpolitik I Do 8-10, HS C	U.Ebert
1580	Finanzpolitik II Fr 8-9, HSK	D.Bös
1581	Theorie der öffentlichen Ausgaben Do 14-16, HSK	D.Bös
1582	Finanzwissenschaftliches Hauptseminar Fr 11-13, HSN	D.Bös, H.Büchner
1583	Finanzwissenschaftliches Seminar zur ökonomischen Theorie der Demokratie Mo 14-16, R 055	R.Selten
1584	Seminar aus Finanzwissenschaft Mo 16-18, HS K	U.Ebert

4. Betriebswirtschaftslehre

1590	Produktions- und Kostentheorie Do 16-18, HS D, Fr 11-13, HSG	M.Perlitz

1591	Betriebswirtschaftliches Hauptseminar Do 11-13, HSE	H.Albach
1592	Betriebswirtschaftliches Hauptseminar Mi 14-16, HSM	M.Perlitz
1593	Betriebswirtschaftliches Hauptseminar für Nebenfachkandidaten Mi 14-16, HSN	H.Albach
1594	Gründung von Unternehmen-Betriebswirtschaftliche Probleme und praktische Erfahrungen Do 13-15, HSA	D.De Pay

WAHLFÄCHER

2. Ökonometrie

1610	Methoden der Ökonometrie II Mo 10-11, Di 10-12, R 055	P.Schönfeld
1611	Praktikum zu „Methoden der Ökonometrie II" Do 10-12, R 055	N.Christopeit
1612	Aymptotische Stichprobentheorie Mo 11-12, Di 14-16, R 055	P.Schönfeld
1613	Matrixalgebra für Ökonometriker Mi 14-16, R 055	H.-J.Werner
1614	Dynamische Programmierung Do 14-16, R 055	N.Christopeit
1615	Ökonometrisches Seminar Di 16-18, R 055	P.Schönfeld

3. Operations Research

1620	Mathematische Methoden des Operations Research III Mo 9-11, Mi 8-9, HSN	R.H.Möhring
1621	Übungen zu „Mathematische Methoden des Operations Research" III Mi 9-11, HSN	R.H.Möhring
1622	Ausgewählte Kapitel der kombinatorischen Optimierung Di 17-19, SR Nassestr. 2	B.Korte
1623	Stochastische Scheduling Probleme Mi 11-13, SR Nassestr. 2	R.H.Möhring
1624	Integer Programmming Mi 13-15, SR Nassestr. 2	W.Cook
1625	Polyhedral Combinatorics Do 10-12, SR Nassestr. 2	W.R.Pulleyblank
1626	Numerische Methoden in der Optimierung Do 12-14, SR Nassestr. 2	U.Faigle
1627	Greedoitdtheorie Di 13-15, SR Nassestr. 2	R.Schrader
1628	Ausgewählte Kapitel der Graphentheorie Di 15-17, SR Nassestr. 2	H.J.Prömel

1629	Seminar über Operations Research Mi 17-19, SRassestr. 2	B.Korte, R.H.Möhring
1630	Oberseminar Optimierung Do 15-17, SR Nassestr. 2 (Teilnahme nur nach Anmeldung)	B.Korte, L.Lovász
1631	Kolloquium über Operations Research Mi 15-17, SR Nassestr. 2 (nur nach Ankündigung)	B.Korte, L.Lovász, R.H.Möhring

4. Statistik

1640	Schätz- und Testtheorie mit Übung Do 16-18, Fr 10-11, HSM	D.Sondermann
1641	Wahrscheinlichkeitstheorie Mo 13-14, Di 12-14, HSA	K.Schürger
1642	Readings in Financial Markets and their Efficiency 2 st nach Vereinbarung, Stat.Abteilung	D.Sondermann
1643	Statistisches Seminar Fr 11-13, Stat.Abteilung	D.Sondermann
1644	Einkommen- und Vermögensstatistiken Mo 14-16, HSL	K.Steiner
1645	Mikrozensen Di 14-16, HSL	K.Steiner
1646	Ethische Regeln für Statistiker Mi 16-18, HSL	K.Steiner

5. Mathematische Wirtschaftstheorie

1554	Gleichgewichtstheorie Mo 16-18, Fr 13-14, HSA	K.-J.Koch
1557	Seminar über Wirtschaftstheorie nach Vereinbarung	W.Hildenbrand

6. Entwicklungspolitik

1650	Grundlagen der Entwicklungspolitik Mo 11-13, HSB	K.Rohde
1651	Übung zu „Grundlagen Entwicklungspolitik" Di 11-12, HSM	K.Rohde
1652	Theorie der Entwicklungspolitik mit Übung Di 10-13, HSB	H.Dawar
1653	Entwicklungsplanung.Methoden, praktische Probleme Fallstudien für den ostasiatischen und arabischen Raum Di 12-13, HSM	K.Rohde
1654	Seminar: „Does Aid work? Report to an intergovernmental Task Force" Analyse und Kritik der Ergebnisse Di 14-16, HSM	K.Rohde
1655	Entwicklungspolitisches Hauptseminar Mi 11-13, HSB	H.Dawar

1656 Doktorandenseminar zur Entwicklungspolitik — H.Dawar
2 st nach Vereinbarung

7. Geld- und Währungspolitik

1570 Inflationstheorie — M.Neumann
Mo 14-16, HSG

1575 Geldpolitik — M.Neumann
Mi 10-12, HSM, Fr 9-11, HSA

1671 Einführung in die Geld- und Währungspolitik — D.Simmert
Mi 14.30-16, Inst.f.Spar-,Giro- und Kreditwesen, Buschstr. 32

1672 Theoretische Grundlagen der Geldpolitik — J.v.Hagen
Mo 8.15-10.45, HSM

1571 Wirtschaftspolitisches Seminar — M.Neumann
Mo 16-19, HSM

1574 Wirtschaftspolitisches Seminar — M.Hieber
Do 17-19, Inst.f.Spar-, Giro und Kreditwesen, Buschstr. 32

8. Verkehrspolitik

1680 Verkehrspolitik III — J.Frerich
(Verkehrsmärkte und ihre Regulierung)
Mi 10-13, HSL

681 Übungen zur Verkehrpolitik — H.Voigtländer
Mo 18-20, HSL

1682 Seminar zur Verkehrspolitik — J.Frerich
Do 17-19, HSL

1683 Seminar zur Verkehrspolitik — F.Voigt
Fr 11-13, HSA

9. Steuerlehre

1690 Sozialistische Finanzsysteme — H.J.Büchner
Fr 9-11, HSB

1691 Aktuelle Probleme der Steuerpolitik in der BRD — D.Elixmann
Fr 16 s.t.-17.30, HSA

1692 Steuersysteme im internationalen Vergleich — Ch.Scheer
Fr 14-16, HSL

1582 Finanzwissenschaftliches Hauptseminar — D.Bös, H.J.Büchner
Fr 11-13, HSN

10. Bankbetriebslehre

1700 Unternehmenspolitik der Banken — H.J.Krümmel
Do 11-13, HSB

1701 Bankgeschäfte mit Übungen — G.Ashauer
Do 17-18.30, Inst.f.d.Spar-, Giro- und Kreditwesen, Buschstr. 32

1702 Bankseminar
nach Vereinbarung
Institut f.d.Spar-, Giro- und
Kreditwesen, Buschstr. 32 — H.J.Krümmel

1703 Internationale Finanzierungen
Mo 16-18, 14-tägig, Inst.f.d.Spar-, Giro- und
Kreditwesen, Buschstr. 32 — K.Dintelmann

1522 Kolloquium Kapitalverkehr
Mi 14.30-16, Inst.f.d.Spar-,Giro- und Kreditwesen — W.Profitlich

12. Wirtschaftsprüfung und Unternehmensberatung

1720 Steuerbilanzen II
Di 13-16, HSG — R.Schmitz

1721 Wirtschaftsprüfung und Unternehmens-
beratung
Mi 11-13, HSG — H.Albach, G.Klein

1722 Examensrepetitorium: Wirtschaftsprüfung
Zeit und Ort nach Vereinbarung — R.Schmitz

1723 Internationale Investitionsfinanzierung I
Mi 16-18, HS F — A.Herrhausen

1724 Internationales Marketing I
Di 19-21, HS F — A.Mock

1594 Gründung von Unternehmen - Betriebswirt-
schaftliche Probleme und praktische Erfahrungen
Do 13-15, HSA — B.De Pay

13. Steuerrecht

1050 Allgemeines Steuerrecht (WFG 6 b)
(Abgabenverordnung)
Mo 11-13, HSF — J.Isensee

1051 Einkommenssteuerrecht
Mi 18-20, HS E — F.Wasserweyer

14. Politische Wissenschaften

5120 Kolloquium: Neuere Forschung in Politk und
Zeitgeschichte
Do 18-20, 14-tägig, Gr.ÜR SPW — K.D.Bracher

15. Sozialpsychologie

3269 G 2:Sozialpsychologie II
Mi 13.30-15, Do 11.30-12.15, HS 1 bzw. 2 — R.Bergler

Grundprobleme der Industriellen- und
Organisationspsychologie
Di 11.30-13, HS1 — R.Bergler

Organisationspsychologie I
2 st Übung — W.Neubauer

Berufspsychologie
2 st Seminar — W.Neubauer

16. *Wirtschaftsgeographie*

Vorlesungen

7061 Einführung in Wirtschaftsgeographie, G — K.-A.Boesler
Di, Do 9-10, HS

7064 Ausgewählte Aspekte der Wirtschafts- und Sozialgeographie der Wirtschaft des islamischen Orients — E.Ehlers
Di, Mi, Do 11-12, HS

7065 Die Industrie als Gestalter in der Kulturlandschaft — R.Grotz
Di, Do 11-12, HS

Grundstudium

7074 Einführungseminar — J.Rheker
Kulturgeographie und Kartographie
2 st nach Ankündigung

7075 Einführungsseminar — G.Thieme
Kulturgeographie und Kartographie
2 st nach Ankündigung

7086 Unterseminar: Sozial- und Wirtschaftsgeographie — K.-A.Boesler
4 st, nach Ankündigung

7087 Unterseminar: Sozial- und wirtschaftsgeographie — H.Böhm
4 st nach Ankündigung

7096 Seminar: Stadorte des tertiären Sektors — H.Toepfer
2 st nach Ankündigung

7124 Oberseminar: — H.Böhm
Agrarhgeographie der mediteranen Subtropen
Mo 14-16, ÜB

7125 Oberseminar: — K.-A.Boesler
Wirtschaft und Umwelt in den Volksrepubliken Ungarn und CSSR
Di 14-16, Ü II

7126 Oberseminar: — E.Ehlers
Entwicklungstheorien und -strategien
Di 9-11, ÜB

7133 Oberseminar: — H.Toepfer
Themen zur Geographie der Stadt
Di 9-11, ÜB

17. *Wirtschaftsgeschichte*

Vorlesungen

4859 Aufbruch der Weltwirtschaft II (1850-1914) — H.Pohl
G*,G,H
Mi 11-13, HS VII

Grundstudium

4881	Übung: Die Auswirkungen von Zöllen und anderen Handelshemmnissen auf Wirtschaft und Gesellschaft vom Mittelalter bis zur Gegenwart, G* Di 11-13, Lehrbuchsammlung, Hist.Seminar	H.Pohl
4875	Proseminar zur neueren Geschichte mit besonderer Berücksichtigung der Verfassungs-, Sozial- und Wirtschaftsgeschichte, G* Fr 9-12, Raum III, Hist.Seminar	F.Schönert-Röhlk
4886	Übung: Sozialwissenschaftliche Grundbegriffe für Historiker, G* Mi 16-18, Raum I, Hist.Seminar	G.Schulz

Hauptstudium

4916	Hauptseminar: Die Wirtschaft im „Dritten Reich" (1933-1945), H* Di 9-11, Raum III, Hist.Seminar	H.Pohl
4917	Hauptseminar: Unternehmenspolitische Strategien in der Zwischenkriegszeit und in der Nachkriegszeit, H* Mo 14-16, Raum III, Hist.Seminar	W.Feldenkirchen
4926	Oberseminar: Besprechung laufender wissenschaftlicher Arbeiten, H* Mi 16-18, 14-tägig, R II, Histor.Sem.	H.Pohl

18. Arbeits- und Sozialrecht

1040	Arbeitsrecht II (kollektives Arbeitsrecht) Di 8-10, HSF	B.v.Maydell
1041	Grundzüge des Sozialrechts I Mi 9-11, HSF	B.v.Maydell
1042	Betriebsverfassungs-, Personalvertretungs- und Mitbestimmungsrecht Mi 14-16, HS F	B.v.Maydell
1236	Übung im Arbeitsrecht Di 16-18, HS H	B.v.Maydell
1357	Sozialrechtliches Seminar 2 st, nach Vereinbarung	B.v.Maydell

Doktorandenstudium

1800	Forschungsseminar über mathematische Wirtschaftstheorie Do 17-19, Raum 055	W.Hildenbrand, W.Krelle
1801	Volkswirtschaftliches Forschungsseminar Mi 18-20, Raum 055	M.Neumann, M.Hellwig, E.van Damme, U.Schweizer
1802	Doktorandenseminar Mi 16-18, R 055	U.Schweizer, M.Hellwig, E.van Damme

1803	Betriebswirtschaftliches Forschungsseminar Do 15-17, HSF	H.Albach
1804	Doktorandenseminar Ort und Zeit nach Vereinbarung	W.Hildenbrand
1805	Entwicklungspolitisches Doktorandenseminar Ort und Zeit nach Vereinbarung	K.Rohde
1615	Ökonometrisches Seminar Di 16-18, Raum 055	P.Schönfeld
1630	Oberseminar Optimierung Do 15-17, Seminarraum Nassestr. 2 (Teilnahme nur nach Anmeldung)	B.Korte, R.H.Möhring
1631	Kolloquium über Operations Research (nur nach Ankündigung), SR Nassestr. 2	B.Korte, L.Lovász, R.H.Möhring
1806	Privatissimum aus Finanzwissenschaft 2 st, nach Vereinbarung	D.Bös
1807	Doktorandenseminar: Theorie der Wirtschaftspolitik - aktuelle Probleme nach Vereinbarung	F.Voigt
1642	Readings in Financial Markets and their Efficiency nach Vereinbarung, Statistische Abteilung	D.Sonermann
1683	Verkehrswissenschaftliches Seminar F 11-13, HS A	F.Voigt, M.Zachcial, Rath

PRÜFUNGSÄMTER

Justizprüfungsamt beim Oberlandesgericht Köln, Reichenspergerplatz 1,
5000 Köln 1, Tel. 02 21/7 71 11.
Sprechstunden: Mo-Fr 10-12

Mitglieder: Proff. R.Battes, M.Bauer, H.Fenn, H.Fiedler, H.F.Gaul (stellvertr. Vorsitzender), W.Gerhardt, G.Grünwald, U.Huber, J.Isensee, H.H.Jakobs, (stellvertr.Vorsitzender), G.Kleinheyer, B.Knobbe-Keuk, R.Knütel, M.Lutter, H.Marquardt, W.Marschall von Bieberstein, B.von Maydell, F.Ossenbühl, H.U.Paeffgen, J.Pietzcker, I.Puppe, M.Ronellenfitsch, H.-J.Rudolphi, J.Salzwedel (stellvertr. Vorsitzender), K. Schlaich, B.Schlink, J.Schröder (stellvertr.Vorsitzender), Ch.Tomuschat, J.Wolter

Justizprüfungsamt beim Oberlandesgericht Düsseldorf, Cecilienallee 3,
4000 Düsseldorf 30, Tel. 49 71-1

Mitglieder: Proff. R.Battes, M.Bauer, H.Fenn, H.Fiedler, H.F.Gaul (stellvertr. Vorsitzender), W.Gerhardt, G.Grünwald, U.Huber, (stellvertr.Vorsitzender), J.Isensee, H.H.Jakobs, G.Kleinheyer, B.Knobbe-Keuk, R.Knütel M.Lutter, H.Marquardt, W.Marschall von Bieberstein, B.von Maydell, F.Ossenbühl, J.Pietzcker, I.Puppe, H.-J.Rudolphi, J.Salzwedel (stellvertr. Vorsitzender), K.Schlaich, J.Schröder, Ch.Tomuschat, J.Wolter

Volkswirtschaftlicher Prüfungsausschuß

Mitglieder: Proff. D.Bös (Vors.), M.Hellwig, M.Perlitz, (stellv.Vors.), P.Schönfeld, Dr.R.John und 2 Studenten
Postanschrift: Adenauerallee 24-42
Diensträume: Lennéstr. 43, Tel. 73 91 87/91 88
Leiter der Geschäftsstelle: Dipl.-Volksw.W.Luft
Sachbearbeitung/Sekretariat: Frau B. Kerschbaum
Öffnungszeiten der Geschäftsstelle:
di und do 10-11 Uhr
Studienberatung: Nach Vereinbarung

MEDIZINISCHE FAKULTÄT

Professor

Bauer, Ra
hei
Spr

Baur, Max
530
Spr

Baurmann
533
Spr

Bechtelsh
530
Spr

Becker*, V
Tel.
Spr

Bergeder,
530
Spr

Best*, Wer
740
Spr

Bidlingma
Berli
Spr

Biersack, F
Tel.

MEDIZINISCHE FAKULTÄT

Dekan: Prof. Dr.med.Dr.med.dent.S.Lehnert
Universitäts-Hauptgebäude, Am Hof 1b, Tel. Durchw. 73-
Sprechstunden: Di 11 (vorherige Anmeldung im Dekanatsbüro erforderlich)
Dekanatsbüro: Erika Eispert, Martina Alfter, Claudia Bolz, Tel. 72 98, 72 46
Geschäftszeit des Dekanatsbüros: Mo, Di, Do 9-12
Büro Praktisches Jahr, Med.Poliklinik: Ingrid Hackenauer, Tel. 65 29 81

LEHRKÖRPER

Professoren im Beamtenverhältnis auf Lebenszeit

Bauer, Ralf, Dr.med., Quellenstr.47, 5357 Swisttal-Heimerzheim, Tel. 0 22 54/55 50, D 280 2821 Sprechstunden: nach Vereinbarung	Dermatologie und Venerologie 13.9.1984
Baur, Max P., (o.Prof.), Dr.rer.nat., Am Düsterbäumchen 1, 5309 Meckenheim, Tel. 0 22 25/27 89, D 280 2400 Sprechstunden: nach Vereinbarung	Medizin.Statistik, Dokumentation und Datenverarbeitung 1.10.1985
Baurmann, Herbert, Dr.med., Lommerwiese 21, 5330 Königswinter 1, Tel. 0 22 23/2 43 83, D 280 2620. Sprechstunden: nach den Vorlesungen	Augenheilkunde und Exp.-Ophthalmologie 4.6.69
Bechtelsheimer, Heinz, Dr.med., Berghovener Str. 54, 5300 Bonn 3, Tel. 44 11 15, D 280 2353. Sprechstunden: nach tel. Vereinbarung	Allg. Pathologie und pathologische Anatomie 17.4.1973
Becker*, Walter, (o.Prof.) Dr.med., Stationsweg 19, 5300 Bonn 1, Tel. 28 43 23 Sprechstunden: nach Vereinbarung	Hals-, Nasen und Ohrenkrankheiten 1.11.1964
Bergeder, Hans Dietrich, Dr.med., Lotharstr. 113, 5300 Bonn 1, Tel. 21 33 13, D 280 2980. Sprechstunden: nach Vereinbarung	Strahlenbiologie 14.11.1966
Best*, Werner, (o.Prof.) Dr.med., Seilerstr. 10, 7404 Wendelsheim, Tel. 0 74 72/53 56. Sprechstunden: nach Vereinbarung	Augenheilkunde 4.5.1970
Bidlingmaier, Frank, (o.Prof.), Dr.med.Dr.rer.biol.hum., Berliner Ring 5, 5300 Bonn 2, Tel. 37 36 66, 280 2110. Sprechstunden: nach Vereinbarung	Klinische Biochemie 11.12.1985
Biersack, Hans-Jürgen, Dr.med., Spreestr. 5, 5300 Bonn, Tel. 28 34 34, D 280 2187. Sprechstunden: nach Vereinbarung	Nuklearmedizin 28.8.1986

Brandis*, Henning, (o.Prof.) Dr.med., Zedernweg 3, 5300 Bonn, Tel. 25 12 23, D 280 3821. Sprechstunden: nach Vereinbarung und Immunologie	Medizinische Mikrobiologie 3.9.1957
Breull, Wolf-Rüdiger, Dr.med., Kaufmannstr. 59, 5300 Bonn 1, Tel. 63 37 13 D 7795. Sprechstunden: nach Vereinbarung	Physiologie 16.9.1982
Büchs*, Hubertus, Dr.med.dent., Im Erlenbusch 3, 5300 Bonn 1, Tel. 28 16 73, D 65 29 81/414. Sprechstunden: nach Vereinbarung	Zahn-, Mund- und Kieferheilkunde 21.3.1969
Brühl, Peter, Dr.med., Albertus-Magnus-Str. 35b, 5300 Bonn 2, Tel. 33 14 55. Sprechstunden: nach der Vorlesung	Urologie 22.2.1984
Büssow, Heinrich, Dr.med., Pohlhausenstr. 25, 5303 Bornheim, Tel. O 22 22/29 25 D 2487	Anatomie 30.11.1982
Burmeister, Walther, (o.Prof.) Dr.med., Deutschherrenstr. 51, 5300 Bonn 2, Tel. 33 04 77, D 280 6212. Sprechstunden: nach Vereinbarung	Kinderheilkunde 19.9.1974
Clarenbach, Peter, Dr.med., Augustastr. 24, 5300 Bonn 2, Tel. 36 39 97, D 280 2719. Sprechstunden: nach Vereinbarung	Neurologie 25.10.1984
Dardenne, Michael Ulrich, Dr.med., Graf-Stauffenberg-Str.36, 5300 Bonn 1, Tel. 22 98 53, D 280 2615. Sprechstunden: nach Vereinbarung	Augenheilkunde 28.12.1965
Dengler, Hans J., (o.Prof.) Dr.med., Haager Weg 65, 5300 Bonn 1, Tel. 28 40 71, D 280 2216	Innere Medizin 11.1.1968
Domenjoz*, Robert, (o.Prof.) Dr.med., Rüdigerstr. 42, Bonn 2, Tel. 34 27 42	Pharmakologie und Toxikologie 15.4.1950
Egge, Heinz, Dr.rer.nat., Am Prinzenrain 19, 5300 Bonn 1, Tel. 27 35 76, D 2414 Sprechstunden: nach der Vorlesung	Physiologische Chemie 13.3.1972
Egli, Hans, (o.Prof.) Dr.med., Sachsenstr. 1, 5300 Bonn 2, Tel. 37 51 10, D 280 2175. Sprechstunden: nach Vereinbarung	Experimentelle Hämatologie und Bluttransfusionswesen 14.7.1970
von Eiff*, August-Wilhelm, (o.Prof.) Dr.med., Haager Weg 18a, 5300 Bonn 1, Tel. 28 28 47, D 280 2256. Sprechstunden: nach Vereinbarung	Innere Medizin 7.8.1973
Entzian, Wolfgang, Dr.med., Merler Allee 100, 5300 Bonn 1, Tel. 25 21 56, D 280 3502. Sprechstunden: nach der Vorlesung	Neurochirurgie 13.11.1974
Fichsel, Helmut, Dr.med., Langenbergsweg 98, 5300 Bonn 2, Tel. 34 45 98, D 217051. Sprechstunden: nach Vereinbarung	Kinderheilkunde 1.1.1980
Fleischhauer, Kurt, (o.Prof.) Dr.med., Herzogsfreudenweg 28, 5300 Bonn 1, Tel. 25 24 24, D 2601. Sprechstunden: Mo, Do 10	Anatomie 29.9.1964
Födisch, Hansjörg, (o.Prof.) Dr.med., Bachemer Str. 25, 5300 Bonn 2, Tel. D 280 2376. Sprechstunden: nach Vereinbarung	Kinderpathologie 12.2.1974

Gedigk*, Peter, (o.Prof.) Dr.med., Fasanenweg 22, 5300 Bonn 1, Tel. 28 40 41, D 280 2375/77. Sprechstunden: Di Do 10-11	Allg. Pathologie und pathologische Anatomie 24.8.1961
Goenechea, Sabino, Dr.rer.nat., Dipl.-Chem., Buchfinkenweg 38, 5300 Bonn 1, Tel. 62 62 80, D 8316. Sprechstunden: nach Vereinbarung	Forensische Toxikologie 7.12.1973
Göthert, Manfred (o.Prof.), Dr.med., Reuterstr. 2b, 5300 Bonn 1, Institut f.Pharmakologie und Toxikologie, Tel. D 5410 Sprechstunden: nach Vereinbarung	Pharmakologie Toxikologie 1.10.1985
Gross, Gisela, Dr.med., In der Wehrhecke 12, Universitäts-Nervenklinik, 5300 Bonn, Tel. D 280 2725. Sprechstunden: nach Vereinbarung	Psychiatrie und Neurologie 30.10.1978
Grote, Jürgen, (o.Prof.) Dr.med., Dr.rer.nat., Am Eselsweg 44, 6500 Mainz, Tel. 06131/36 11 31 D 2404. Sprechstunden: nach der Vorlesung	Physiologie 27.10.1981
Grube, Eberhard, Dr.med., Havelstr. 13, 5300 Bonn 1, Tel. 28 30 40, D 280 2507. Sprechstunden Vereinbarung	Innere Medizin 6.10.1986
Haas, Hans Georg, (o.Prof.) Dr.phil., Dr.med., Am Bücksenackerhang 11, 6900 Heidelberg-Ziegelhausen, Tel. 06221/80 10 05, D 65 29 81 App. 317. Sprechstunden: nach Vereinbarung	Physiologie 1.12.1972
Habs*, Horst, (o.Prof.) Dr.med., Am Engelsbach 1, 5300 Bonn 1, Tel. 28 33 11, D 280 2534	Hygiene 15.1.1945
Hahn, Norbert, Dr.med., Fuchspfad 5, 5330 Königswinter 41, Tel. 02244/32 52, D 280 2166	Angewandte Physiologie 1.1.1980
Hallerbach, Helga, Dr.med., Meckenheimer Allee 164, 5300 Bonn 1,Tel. 65 11 32, D 280 2611. Sprechstunden: nach Vereinbarung	Röntgenologie und Strahlenheilkunde 28.7.1969
Hanfland, Peter, Dr.med., Rotdornweg 2, 5300 Bonn 2, Tel. 32 26 24, D 280 3725/3726. Sprechestunden: nach Vereinbarung	Immunhämatologie und Transfusionsmedizin 1.4.1986
Hansmann, Manfred, Dr.med., Rheinufer 100, 5330 Königswinter 1, Tel. 0 22 23/2 47 81 D 280 2082. Sprechstunde: nach Vereinbarung	Geburtshilfe u. Gynäkologie 1.4.1985
Hauser*, Walter, Dr.med., Endenicher Str. 262, 5300 Bonn 1, Tel. 62 49 12, D 280 2547. Sprechstunden: nach Vereinbarung	Haut- und Geschlechtskrankheiten 15.12.1960
Hauswirth, Otto, Dr.med., Lindenweg 26, 5304 Alfter-Oedekoven, Tel. 64 17 73, D 65 29 81. Sprechstunden: Mo-Fr, Physiologisches Institut II	Physiologie 31.10.1973
Havers*, Leo, Dr.med., Rochusweg 91, 5300 Bonn 1, Tel. 23 14 24, D 280 2850. Sprechstunden: nach der Vorlesung	Anaesthesiologie 6.7.1970
Heifer, Ulrich, (o.Prof.) Dr.med., Heidebergenstr. 59, 5300 Bonn 3, Tel. 48 44 04, D 8315. Sprechstunden: nach Vereinbarung	Rechtsmedizin 1.8.1978

Herrmann*, Hans W., Dr.med.dent., Am Hähnchen 13, 5300 Bonn 3, Tel. 48 16 44, D 652981 App. 419.	Zahn-, Mund- und Kieferheilkunde 6.12.1968
Herberhold, Claus, (o.Prof.) Dr.med., Argelanderstr. 39, 5300 Bonn 1, Tel. 280 2551. Sprechstunden: nach Vereinbarung	Hals-Nasen- und Ohrenheilkunde 15.11.1978
Hockwin, Otto, Dr.rer.nat., Tulpenweg 4, 5205 St. Augustin 1, Tel. 02241/20 30 48, D 280 2627. Sprechstunden: Mo-Fr 11-12	Experimentelle Ophthalmologie, insb.der Biochemie des Auges 16.4.1967
Huber*, Gerd, (o.Prof.) Dr.med., Auf dem Rosenberg, 5307 Wachtberg-Villiprott, Tel. D 280 2723 oder 3164. Sprechstunden: nach Vereinbarung	Psychiatrie und Neurologie 11.11.1968
Hufschmidt*, Hans-Joachim, Dr.med., Walther-Rathenau-Str. 21, 5038 Rodenkirchen, Tel. 0221/30 21 79, D 280 3520. Sprechstunden: Di 12.30	Neurologie und klinische Neurophysiologie 31.7.1951
Hungerland*, Heinz, (o.Prof.) Dr.med., Roonstr. 11, 5470 Andernach, Tel. 02632/49 21 22, D 260 6281	Kinderheilkunde 31.5.1951
Hupfauf, Lorenz, (o.Prof.) Dr.med.dent., Neckarstr. 3, 5205 St.Augustin 2, Tel. 0 22 41/33 56 11 D 65 29 81/471. Sprechstunden: Mi nach Vereinbarung	Zahnärztliche Prothetik 7.1.1971
Jacobi*, Hans, (o.Prof.) Dr.med., 2279 Nebel auf Amrum, Tel. 04682/23 59	Frauenheilkunde und Geburtshilfe 1.9.1941
Jerusalem, Felix, (o.Prof.) Dr.med., Im Uckerfeld 13, 5300 Bonn 1, Tel. 28 21 53, D 280 2736 Sprechstunden: nach Vereinbarung	Neurologie 1.4.1976
Kalbhen, Dieter Abbo, Dr.rer.nat., Reuterstr. 2b, 5300 Bonn 1, Tel. D 5444. Sprechstunden: nach Vereinbarung	Biochemische Pharmakologie und Toxikologie 26.7.1972
Karzel, Karlfried, Dr.med., Auf dem Steinchen 46, 5300 Bonn 1, Tel. 28 37 78, D 5408. Sprechstunden: Nach Vereinbarung	Pharmakologie und Toxikologie 18.6.1970
Kempfle, Manfred, Dr.rer.nat., Dipl.-Phys., Nußstr. 16, 5309 Meckenheim, Tel. 02225/58 06, D 2649. Sprechstunden: nach Vereinbarung	Physiologische Chemie 2.6.1976
Kersting, Günter, (o.Prof.) Dr.med., Lutfridstr. 4, 5300 Bonn 1, Tel. 62 42 55, D 280 3602. Sprechstunden: nach Vereinbarung	Neuropathologie 6.6.1967
von Keutz-Vogel*, Petra, Dr.med., Villiper Allee 52, 5300 Bonn 1, Tel. 25 21 08, D 280 2775. Sprechstunden: nach Vereinbarung	Psychosomatische Medizin und Psychotherapie 30.3.1983
Kesseler*, Karlheinz, Dr.med., Beethovenplatz 10, 5300 Bonn 1, Tel. 63 30 10, D 652981 App. 352. Sprechstunden: Mi, Fr 11—12	Physiologie 16.4.1967
Kirchhoff, Paul Gerhard, (o.Prof.) Dr.med., Am Domblick 10, 5300 Bonn 2, Tel. 32 36 39, D 280 3792/93. Sprechstunden: nach Vereinbarung	Herz- und Gefäßchirurgie 15.11.1977

Klensch*, Herbert, Dr.med., Auf dem Reeg 12, 5307 Wachtberg-Pech, Tel. 32 42 72, D 652981/274. Sprechstunden: nach Vereinbarung Wilhelmstr. 31	Physiologie 11.3.1955
Klimmer*, Otto Rudolf, Dr.med., Haus Nr. 84, 8771 Erlach, Post Neustadt/Main	Pharmakologie und Toxikologie 15.11.1955
Klingmüller*, Georg, Dr.med., Oderstr. 57, 5300 Bonn 1, Tel. 28 37 20, D 280 2817. Sprechstunden: vormittags	Haut- und Geschlechts-krankheiten 13.11.1970
Koeck, Bernd, (o.Prof.) Dr.med.dent., Tizianstr. 5, 5210 Troisdorf-Eschmar, Tel. 0 22 41/40 17 83, D 65 29 71 App. 459. Sprechstunden: nach Vereinbarung	Zahnersatz-kunde II (Zahnärztl. Propädeutik) 29.2.1984
Kowalewski, Sabina, Dr.med., Waldstr. 108, 5300 Bonn 2, Tel. 31 38 42, D 260 6291. Sprechstunden: nach den Vorlesungen	Pädiatrie 22.7.1976
Koehler, Karl, Dr.med., Nervenklinik und Poliklinik, Bonn-Venusberg, Tel. 2 80 3948. Sprechstunden: nach Vereinbarung	Sozialpsychiatrie 1.11.1983
Kramer, Herbert J., Dr.med., Augustastr. 67, 5300 Bonn 2, Tel. 35 21 27, D 652981 App. 501. Sprechstunden: nach der Vorlesung	Innere Medizin 25.7.1980
Krebs, Dieter, Dr,med., Karthäuserstr. 18, 5300 Bonn 1, Tel. 23 39 46, D 280 2444. Sprechstunden: Mi 11	Gynäkologie und Geburts-hilfe 11.1978
Kreysel, Hans-Wilhelm, (o.Prof.) Dr.med., Dr.Konrad-Adenauer-Str. 19, 5340 Rhöndorf-Bad Honnef 1, Tel. 02224/7 32 20, D 280 2393/192846. Sprechstunden: nach Vereinbarung	Haut- und Geschlechts-krankheiten 15.12.1978
Krück*, Friedrich, (o.Prof.) Dr.med., Axenfeldstr. 1, 5300 Bonn 2, Tel. 31 26 15, D 652981 App. 235. Sprechstunden nach Vereinbarung	Innere Medizin 15.10.1968
Krüger, Eberhard, Dr.med., Dr.med.dent., Andreas-Schlüter-Str. 23, 5330 Königswinter 21, Tel. 02223/2 35 65, D 65 29 81/452. Sprechstunden: Mo 13-14	Mund-, Kiefer- und Gesichtschirurgie 5.8.1970
Kuschinsky, Wolfgang, Dr.med., Im Pfirsichgarten 2, 5300 Bonn 2, Tel. 33 44 97, D 73 2401. Sprechstunden: nach Vereinbarung	Physiologie 15.12.1982
Lehnert, Siegfried, (o.Prof.) Dr.med., Dr.med.dent., Hobsweg 39, 5300 Bonn 1, Tel. 25 10 96, D 652981 App. 409. Sprechstunden: nach den Vorlesungen	Chirurgische Zahn-, Mund- und Kiefer-heilkunde 1.4.1974
Leinbrock*, Arthur, (o.Prof.) Dr.med., Dipl.-Ing., Achim-v.-Armin-Str. 22, 5300 Bonn, Tel. 23 18 26, D 280 2393	Haut- und Geschlechts-krankheiten 1.11.1959
Lelbach*, Werner K., Dr.med., Oderstr. 53, 5300 Bonn 1, Tel. 28 26 46, D 280 2765. Sprechstunden: nach Vereinbarung	Innere Medizin 5.10.1970

Lie, Tschong-Su, Dr.med.Dr.rer.nat.h.c., Falkenweg 6, 5308 Rheinbach-Merzbach, Tel. 02226/54 21, D 280 2049/2889. Sprechstunden: nach der Vorlesung	Chirurgie 5.6.1975
Linke, Detlef, Dr.med., Stettiner Weg 10, 5309 Meckenheim, Tel. 02225/1 08 98, D 280 3542/3518. Sprechstunden: nach Vereinbarung	Klinische Neurophysiologie und neurologische Rehabilitation 22.10.1982
Luderschmidt, Christoph, Dr.med., Jägerweg 18, 5300 Bonn 2, Tel. D 2801, Sprechstunden: nach Vereinbarung	Dermatologie und Venerologie 2.4.1984
Lüderitz, Berndt, (o.Prof.) Dr.med., Erich-Böger-Str. 10, 5300 Bonn 1, Tel. 28 49 79, D 280 2218. Sprechstunden: nach Vereinbarung	Innere Medizin, Kardiologie 1.2.1983
Maier-Bode*, Hans, Dr., Tannenweg 7, 7881 Rickenbach, Tel. 07765/407	Chemische Pharmakologie 26.8.1965
Marneros, Andreas, Dr.med., (o.Prof.), Grippekovener Str. 78, 5030 Hürth-Gleuel, Tel. 0 22 33/3 47 91, D 280 2715. Sprechstunden: nach Vereinbarung	Medizinische Psychologie 21.10.1985
Mani*, Nikolaus, (o.Prof.) Dr.med., ImEichholz 26, 5300 Bonn 1, Tel. 28 22 60, D 280 2001/2000. Sprechstunden: nach den Vorlesungen	Geschichte der Medizin 15.4.1971
Mörsdorf*, Karl, Dr.med., Gudenauer Weg 52, 5300 Bonn 1, Tel. 28 17 28. Sprechstunden: nach der Vorlesung	Pharmakologie und Toxikologie 11.4.1967
Mosebach*, Karl-Oskar, Dr.rer.nat., Gudenauer Weg 103, 5300 Bonn 1, Tel. 28 16 23, D 2428. Sprechstunden: Mo 12-13	Physiologische Chemie 20.12.1965
Münzenberg, Joachim, Dr.med., Arnoldstr. 6a, 5300 Bonn 3, Tel. 46 01 55, D 280 2205. Sprechstunden: nach Vereinbarung	Orthopädie 17.2.1972
Nocke, Wolfgang, Dr.med., Im Dottenberg 4, 5300 Bonn 1, Tel. 23 36 11, D 280 2779. Sprechstunden: nach Vereinbarung	Gynäkologie, Geburtshilfe und klinische Endokrinologie 15.8.1972
Nolden, Rolf, (o.Prof.) Dr.med.dent., Siebengebirgsallee 24, 5000 Köln 41, Tel. 0221/41 06 77, D 65 29 81. Sprechstunden: nach der Vorlesung	Zahn-, Mund- u.Kieferheilkunde, insbesondereZahnerhaltungskunde 16.6.1981
Otto, Klaus, Dr.rer.nat., Argelanderstr. 132, 5300 Bonn 1, Tel. 21 04 71, D 2427. Sprechstunden: nach der Vorlesung	Physiologische Chemie 19.2.1969
Penin, Heinz, (o.Prof.) Dr.med., Ennertstr. 17, 5300 Bonn 3, Tel. 44 22 47, D 280 2727. Sprechstunden: Mi 10-12	Neurologie und Psychiatrie 14.8.1979
Pichotka*, Josef Peter, (o.Prof.) Dr.med., Untere Dorfstr. 9, 7811 Ihringen-Wasenweiler. Tel. 0 76 68/55 53. Sprechstunden: nach Vereinbarung	Physiologie 1.5.1958

Piekarski*, Gerhard, (o.Prof.) Dr.phil., Turmfalkenweg 14, 5300 Bonn 1, Tel. 28 17 16, D 280 3838	Medizinische Parasitologie 17.5.1967
Pioch, Winfried, Dr.med., Eisenachstr. 29, 5205 St. Augustin 2, Tel. D 8317. Sprechstunden: nach der Vorlesung	Gerichtliche Medizin 21.12.1968
Plotz*, Ernst-Jürgen, (o.Prof.) Dr.med., Gelände der klinisch. Anstalten Haus Nr. 27, 5300 Bonn-Venusberg, Tel. 19 24 81, D 280 2444/2753. Sprechstunden: nach Vereinbarung	Frauenkrankheiten und Geburtshilfe 1.2.1962
Propping, Peter, (o.Prof.) Dr.med., Erfurtstr. 48, 5300 Bonn 1, Tel. 25 48 99, D 65 29 81 App. 347. Sprechstunden: nach Vereinbarung	Humangenetik 1.2.1984
Renschler, Hans, (o.Prof.) Dr.med., Schaffhausenstr. 9, 5300 Bonn 1, Tel. 28 26 66, D 280 2892. Sprechstunden: Mi 12-13	Didaktik der Medizin 19.2.1973
Rink, Hermann, Dr.rer.nat., Dipl.-Chem., Haselweg 3, 5303 Meckenheim-Merl, Tel. 02225/38 14, D 280 29 Sprechstunden: nach Vereinbarung	Strahlenbiochemie 24.9.1982
Rössler*, Helmut, (o.Prof.) Dr.med., Fasanenweg 34, 5300 Bonn 1, Tel. 28 27 36, D 280 2550. Sprechstunden: nach Vereinbarung	Orthopädie 22.5.1967
Röttgen*, Peter, (o.Prof.) Dr.med., Heinrich-Fritsch-Str. 16, 5300 Bonn 1, Tel. 28 10 60, D 280 3500	Neurochirurgie 30.1.1962
Rohdewald*, Margarete, Dr.phil., Poppelsdorfer Allee 69, 5300 Bonn 1, Tel. 22 06 34, D 2422	Physiologische Chemie 8.8.1958
Rotthauwe, Hans Werner, Dr.med., Dr.rer.nat., Im Erlengrund 21, 5305 Alfter, Tel. 64 21 61, D 2606/214. Sprechstunden: nach Vereinbarung	Kinderheilkunde 11.1.1971
Sauerwein*, Ernst, (o.Prof.) Dr.med.dent., Höhenweg 108, 5300 Bonn 1, Tel. 28 13 37, D 65 29 81/430 Sprechstunden: Di 9-10	Zahn-, Mund- und Kieferheilkunde 31.8.1967
Schaal, Klaus, P., (o.Prof.) Dr.med., Robert-Koch-Str. 13, 5300 Bonn 1, Tel. 22 23 81, D 280 2522. Sprechstunden: nach Vereinbarung	Medizinische Mikrobiologie 1.10.1984
Schaede*, Adalbert, (o.Prof.) Dr.med., Kirchberg 18, 5470 Andernach, Tel. Andernach 4 70 10, D 280 2217/18. Sprechstunden: nach Vereinbarung	Innere Medizin 3.5.1971
Schmidt, Hans-Martin, Dr.med., Windmühlenstr. 4, 5303 Bornheim-Uedorf. Sprechstunden: nach Vereinbarung	Anatomie 25.3.1986
Schmuth, Gottfried, (o.Prof.) Dr.med., Dr.med.dent., Am Kottenforst 33, 5300 Bonn 1, Tel. 251198, D 65 29 81 App. 449 u. 256 und 65 75 65. Sprechstunden: direkt nach der Vorlesung	Zahn-, Mund- und Kieferheilkunde 31.8.1967
Schneweis, Karl-Eduard, Dr.med., Am Sonnenhang 1, 5300 Bonn 1, Tel. 28 36 40, D 280 2880/81. Sprechstunden: nach den Vorlesungen und Kursen	Medizinische Mikrobiologie und Virologie 7.9.1967

Schwabe, Hasso-Kurt, Dr.med., Merler Allee 88, 5300 Bonn 1, Tel. 25 14 54, D 280 2220. Sprechstunden: Mo-Fr 14-15 und nach Vereinbarung	Lungenkrankheiten 1.1.1980
Schwanitz, Gesa, Dr.rer.nat., Institut für Humangenetik, Wilhelmstr. 31, 5300 Bonn, Tel. D 65 29 81. Sprechstunden: nach Vereinbarung	Humangenetik und und klinische Cytogenetik 26.9.1979
Seitz, Hanns Martin, (o.Prof.) Dr.med., Henri-Spaak-Str. 161, 5300 Bonn 1, Tel. D 280 2673/74. Sprechstunden: nach Vereinbarung	Medizinische Parasitologie 11.6.1980
Sellier, Karl, Dr.med., Dipl.-Phys., Meßbeuel 1, 5340 Bad Honnef, Tel. 02224/51 01, D 8318. Sprechstunden: nach den Vorlesungen	Gerichtliche Medizin 12.12.1968
Spitznas, Manfred, (o.Prof.) Dr.med., In der Wehrhecke 118, 5300 Bonn 1, Tel. 25 63 23. D280 2646. Sprechstunden: Vereinbarung	Augenheilkunde 1.10.1979
Stelzner*, Friedrich, (o.Prof.) Dr.med., Dr.rer.nat.h.c., Sigmund-Freudstr. 25, 5300 Bonn 1, Tel. 280 2857, D 280 2214. Sprechstunden: nach Vereinbarung	Chirurgie 24.1.1968
Stoeckel, Horst, (o.Prof.) Dr.med., Hobsweg 87, 5300 Bonn 1, Tel. 25 17 10, D 280 2594. Sprechstunden: nach der Vorlesung	Anaesthesiologie 15.2.1974
Stumpe, Klaus O., Dr.med., Berliner Ring 73, 5300 Bonn 2, Tel. 37 44 74, D 65 29 81 App. 593. Sprechstunden: nach der Vorlesung	Innere Medizin 9.8.1976
Tackmann, Wolfgang, Dr.med., Nervenklinik u.Poliklinik, Bonn-Venusberg, Tel. 280 2419	Neurologie (Klinische und exp.Elektro-myographie) 1.3.1983
Thofern, Edgar, (o.Prof.) Dr.med., Klinikgelände 37, 5300 Bonn 1, Tel. D 280 2521. Sprechstunden: nach Vereinbarung	Hygiene 1.4.1971
Thurn*, Peter, (o.Prof.) Dr.med., Zedernweg 18, 5300 Bonn 1, Tel. 25 15 69, D 280 2870. Sprechstunden: nach der Vorlesung	Röntgenologie und Strahlenheilkunde 19.11.1965
Totović, Vladimir, Dr.med., Am Käferberg 6, 5300 Bonn 1, Tel. 27 39 66, D 280 2378. Sprechstunden: nach der Vorlesung	Experimentelle Pathologie und Elektronen-mikroskopie 7.6.1971
Trier, Hans Georg, Dr.med., Villiper Allee 8, 5300 Bonn 1, Tel. 25 03 73, D 280 3696. Sprechstunden: nach Vereinbarung	Experimentelle Ophthalmologie 24.9.1982
Vahlensieck, Winfried, (o.Prof.) Dr.med., Auf dem Freibogen 2 b, 5300 Bonn 1, Tel. 27 37 10, D 280 2200. Sprechstunden: nach der Vorlesung	Urologie 17.5.1971
Wappenschmidt, Joseph, Dr.med., Rosenweg 50, 5357 Swisttal-Buschhoven, Tel. 02226/21 81, D 280 3507. Sprechstunden: nach Vereinbarung	Neuro-Radiologie 10.2.1972

Wartenberg, Hubert, (o.Prof.) Dr.med., Am Stadtwald 50, 5300 Bonn 2, Tel. 31 42 58, D 2602. Sprechstunden: nach der Vorlesung	Anatomie 15.3.1972
Weicker*, Heinz, (o.Prof.) Dr., Auf dem Hasensprung 5, 5330 Königswinter-Thomasberg, Tel. 0 22 44/44 78	Humangenetik 24.12.1964
Weigelin*, Erich, (o.Prof.) Dr.med., Dahlienweg 12, 5307 Wachtberg-Pech, Tel. 32 45 72, D 280 2841. Sprechstunden: nach Vereinbarung	Experimentelle Ophtalmologie 16.5.1967
Wernig, Anton, Dr.med., Wegelerstr. 2a, 5300 Bonn 1, Tel. 65 29 81 App. 274/275. Sprechstunden: nach Vereinbarung	Neuro- und Sinnesphysiologie 10.12.1980
Wiedemann, Bernd, Dr.rer.nat., Rhönstr. 2, 5216 Niederkassel-Mondorf, Tel. 47 38 87. Sprechstunden: nach Vereinbarung	Medizinische Mikrobiologie 29.11.1974
Winkler*, Cuno, (o.Prof.) Dr.med., Triererstr. 55, 5300 Bonn 1, Tel. 22 66 86, D 280 2180. Sprechstunden: Mo 17	Nuklearmedizin 6.7.1972
Wüllenweber, Rolf, (o.Prof.) Dr.med., Dr.phil., Neurochirurgische Universitätsklinik, 5300 Bonn, Tel. D 280 3500. Sprechstunden: nach Vereinbarung	Neurochirurgie 1.4.1973
Wulfhekel, Uwe, Dr.med., Mühlenweg 14 a, 5340 Bad Honnef (Rhöndorf), Tel. 02224/7 54 03, D 2605. Sprechstunden: nach Vereinbarung	Anatomie 4.9.1979
Zeh*, Wilhelm, Dr.med., Am Zoperich 5, 5340 Rhöndorf, Tel. 02224/51 89, D 280 2725	Neurologie und Psychiatrie 9.5.1963
Zilliken*, Friedrich Wilhelm, (o.Prof.) Dr.rer.nat., Waldburgstr.58, 5480 Remagen, Tel. D 2412. Sprechstunden: nach der Vorlesung	Physiologische Chemie 1.5.1960

Honorarprofessoren

Berde, Botond, Dr.med., Kapellenstr. 20, 4052 Basel/Schweiz	Arzneimittelentwicklung 13.4.1978

Außerplanmäßige Professoren und Professoren auf Zeit

Adolphs, Hans-Dieter, Dr.med., St.Ansgar-Krankenhaus Höxter, Urologische Abteilung, Brenkhäuser Str. 71, 3470 Höxter 1, Tel. 0 5271/6 62 81. Sprechstunden: nach Vereinbarung	Urologie 7.12.1984
Anders, Gerhard, Dr.med., Poststr. 38, 5483 Bad Neuenahr-Ahrweiler, Tel. 0 26 41/2 60 79, D 280 2593. Sprechstunden: nach Vereinbarung	Orthopädie 22.7.1986
Bach, Dietmar, Dr.med., Chefarzt der Urologischen Abteilung der Chirurgischen Klinik des St.Agnes-Hospitals, Barloer Weg 125, 4290 Bocholt	Urologie 26.7.1984
Bartsch, Werner M., Dr.med., Eichendorffstr. 22 5400 Koblenz, D 0261/4 40 21. Sprechstunden: nach Vereinbarung	Chirurgie 22.12.1971
Bastian, Hans-Peter, Dr.med., Am Reithof 15, 5204 Lohmar 1, St. Josefs-Hospital, Hospitalstr. 45, 5210 Troisdorf, Tel. 02241/80 15 70. Sprechstunden: nach Vereinbarung.	Urologie 21.10.1980

Beck, Karl-Josef, Dr.med., Kaiserstr. 50, St. Marienhospital, 4330 Mülheim/Ruhr, Tel. 0208/45 43 02. Sprechstunden: nach Vereinbarung	Gynäkologie und Geburtshilfe 29.11.1976
Bellmann, Otto, Dr.med., Merler Allee 37, 5300 Bonn-Röttgen, Tel. 25 16 33, D 280 2965. Sprechstunden: nach Vereinbarung	Gynäkologie und Geburtshilfe 14.3.1979
Beltz, Ludwig, Dr., Lindenweg 30, 5300 Bonn 1, Tel. 25 17 64, Malteser-Krankenhaus, Bonn-Hardtberg, Tel. D 52 83 40. Sprechstunden: Malteser-Krankenhaus sowie nach Vereinbarung	Radiologie 11.12.1973
von Bergmann, Klaus, Dr.med., Dr.Margarete Fischer-Bosch-Institut f.klin.Pharmakologie, Auerbachstr. 12, 7000 Stuttgart	Innere Medizin
Berdel, Dietrich, Dr.med., Achtmorgenweg 72, 5307 Wachtberg-Berkum, Tel. 34 94 72, D 2606-1. Sprechstunden: nach Verbarung	Pädiatrie 26.7.1984
Blitterdorf*, Friedrich, Dr.med., In der Oberen Au 12, 8400 Regensburg, Tel. 0941/7 11 50	Innere Medizin und Lungenkrankheiten 8.2.1958
Blömer, Alois, Dr.med., St. Barbara-Hospital, 4390Gladbeck, Tel. 02143/2 54 33, D 02143/2 24 45. Sprechstunden: nach der Vorlesung	Allgemeine und spezielle Chirurgie 24.3.1976
Bodem, Günter, Dr.med., Med.Klinik, d. Kreiskrankenhauses Bad Homburg, Ursulerstr. 33, 6380 Bad Homburg, Tel. 06172/191 Sprechstunden: nach Vereinbarung	Innere Medizin 1.12.1978
Böhm, Paul, Dr.med., Thalanderlstr. 8, 8000 München 60, Tel. 089/81 11 811. Sprechstunden: nach der Vorlesung	Innere Medizin 22.1.1965
Böker, Dieter, K., Dr.med., Spreestr. 6, 5300 Bonn-1, Tel. 28 23 78, D 280 3536, Sprechstunde: nach Vereinbarung	Neurochirurgie 12.5.1986
Brandt, Ingeborg, Dr.med., Pützbroicher Str. 24, 5330 Königswinter-Thomasberg, Tel. 0 22 44/25 80 D 260 6239. Sprechstunden: nach Vereinbarung	Pädologie mit Schwerpunkt Entwicklungs-diagnostik 5.4.1984
Brecht, Gisela, Dr.med., Rochusstr. 185, 5300 Bonn 1, Tel. 62 23 98. Sprechstunden: nach Vereinbarung	Radiologie 12.12.1984
Brecht, Thomas, Dr.med., Birkenweg 17, 5300 Bonn 1, Tel. 24 14 25, D 280 2259. Sprechstunden: nach Vereinbarung	Innere Medizin 9.4.1981
Breuel, Hans-Peter, Dr.med., Leiter der Forschung AFB-Klinische Pharmakologie Berlin, Kurfürstendamm 217, 1000 Berlin 15, Tel. 030/88 42 04-0. Sprechstunden: nach Vereinbarung	Nuklearmedizin 15.8.1978
Broicher, Heinz, Dr.med., Am Ziegelkamp 1, 4048 Grevenbroich 1, Tel. 02181/10 17, D 02181/50 22. Sprechstunden: nach den Vorlesungen	Innere Medizin 14.6.1961
Brökelmann, Jost, Dr.med., Kliniken Haus 16a, 5300 Bonn 1, Tel. 280 2816, D 280 2958. Sprechstunden: nach Vereinbarung	Gynäkologie und Geburtshilfe 7.6.1979
Büttner*, Wilhelm Alfred, Dr.med., Berliner Ring 53, 5300 Bonn 2, Tel. 37 81 21. Sprechstunden: s.angegebene Adresse	Geburtshilfe und Frauenheilkunde 26.7.1944

Butzengeiger*, Karl-H. Wilhelm, Dr.med., Leonhard-Stinnes-Str.47, 4330 Mülheim/Ruhr, Tel. 02133/3 31 15, D 02133/45 41 (St.Marienhospital)	Innere Medizin 16.6.1954
Cremer, Hartmut, Dr.med., Röttgener Str. 208, 5300 Bonn 1, Tel. 28 41 28, D 0221/41 34 77, Pathologisch-anatomisches Institut am Ev.Krankenhaus Köln,Weyertal 76, 5000 Köln 41. Sprechstunden: nach der Vorlesung	Allgemeine Pathologie pathologische Anatomie 8.8.1979
Dahlmann, Nicolaus, Institut für Klinische Biochemie, 5300 Bonn-Venusberg, Tel. 280-1. Sprechstunden: nach Vereinbarung	Klinische Bio- 1.10.1986
Decher, Hellmuth, Dr.med., Werthmannstr. 32, 5000 Köln-Lindenthal, Tel. 0221/43 56 64, D 0221/43 10 51 St. Elisabeth-Krankenhaus Köln-Hohenlind). Sprechstunden: nach der Vorlesung	Hals-, Nasen- und Ohrenkrankheiten 6.3.1969
Dieckhöfer, Klemens, Dr.med., Poppelsdorfer Allee 84, 5300 Bonn 1, Tel. 63 05 29, D 280 2729. Sprechstunden: nach Vereinbarung	Neurologie und Psychiatrie, Geschichte der Medizin 8.2.1979
Diedrich, Klaus, Dr.med., Auf dem Grevel 1b, Tel. 32 49 42, D 280 2449. Sprechstunden: nach Vereinbarung	Gynäkologie und Geburtshilfe 1.12.1984
Doppelfeld, Elmar, Dr.med., Im Bruchfeldchen 35, 5010 Bergheim-Glessen, Tel. 0 22 38/4 16 66, D 280 2186. Sprechstunden: nach Vereinbarung	Nuklearmedizin 21.1.1986
Düx, Anton, Dr.med., Viersener Str. 448, 4050 Mönchengladbach, Tel. 90 32 40 47, D 3 21 21. Sprechstunden: nach der Vorlesung	Röntgenologie und Strahlenheilkunde 28.7.1969
Eichelbaum, Fritz Michael, Dr.med., Dr.Margarete Fischer-Bosch-Institut f.klin.Pharmakologie, Auerbachstr. 112, 7000 Stuttgart	Innere Medizin 21.12.1979
Elsässer*, Günter, Dr.med., Heimholzer Str. 49, 8995 Sigmarszell, Tel. 08389/607	Psychiatrie und Neurologie 31.12.1949
Esser, Hans, Dr.med., Am Rehsprung 4, 5300 Bonn 1, Tel. 48 52 29. Sprechstunden: nach der Vorlesung	Innere Medizin 22.8.1980
Eßer, Gregor, Dr.med., Am Hasenberg 1, 4050 Mönchengladbach 2, Tel. 02166/3 06 88, D 2161 32 121. Sprechstunden: nach Vereinbarung	Chirurgie 15.12.1970
Finger, Georg Heinrich, Dr.med., Söltlstr. 12A, 8000 München-Harlaching, Tel. 64 88 56. Sprechstunden: nach Vereinbarung	Hygiene, Bakteriologie und Serologie 24.2.1965
Fink*, Heinrich Friedrich, Dr.med., Theodor-Heuss-Str. 50, 5600 Wuppertal 1, Tel. 02121/70 77 29, D 02121/36 84 90. Sprechstunden: nach Vereinbarung	Med.Statistik und Dokumentation 17.8.1976
Fitting*, Wilfried, Dr.med., Tiberiusstr. 3, 5000 Köln- Marienburg, Tel. 0221/38 46 81. Sprechstunden: nach Vereinbarung	Innere Medizin 9.7.1965

Franke, Manfred, Dr.med., Min.-Dirigent, Friedrichstr. 47, Postfach 1562, 5300 Bonn, Tel. 65 30 88 D 338-1. Sprechstunden: nach Vereinbarung	Sozialhygiene und Gesundheitsfürsorge 29.11.1976
Franken, Thomas, Dr.med., Theodor-Brinkmann-Str. 40, 5300 Bonn 1, Tel. 62 83 93. Sprechstunden: nach Vereinbarung	Radiologie 28.8.1986
Fricke, Günther, Dr.med., Albert-Schweitzer-Krankenhaus, 3410 Nordhorn. Sprechstunden: nach Vereinbarung	Innere Medizin 15.8.1978
Fröscher, Walter, Dr.med., Abteilung Neurologie des Psychiatrischen Landeskrankenhauses Weißenau, Akadem.Lehrkrankenhaus der Universität Ulm, 7980 Ravensburg-Weißenau, Tel. 07 51/60 11. Sprechstunden: nach Vereinbarung	Neurologie und Psychatrie 29.5.1985
Geisler*, Linus, Dr.med., D St. Barbara-Hospital, 4390 Gladbeck, Barbarastr. 1, Tel.0 20 43/27 85 31. Sprechstunde: nach der Vorlesung	Medizin 3.4.1978
Geisler, Peter, Dr.med., Kastanienallee 34, 1000 Berlin 19, Tel. 3 02 58 40, D 35 01 81, Städt.Krankenhaus 1, Berlin-Moabit. Sprechstunden: nach Vereinbarung	Chirurgie 5.6.1970
Giesing, Michael, Dr.med., Auf dem Langenbroich 10, 5064 Rösrath, Tel. D 3347. Sprechstunde: nach Vereinbarung	Physiologische Chemie 20.3.1985
Gödde, Stefan, Dr.med., Herrenwiese 97, 4100 Duisburg 11, Tel. 0203/59 26 41 D St.Johannes-Hospital, An der Abtei 7-11, 4100 Duisburg 11, Tel. 0203/5551-597. Sprechstunden: nach der Vorlesung	Urologie 9.1.1976
Gött, Ulrich, Dr.med., Winninger Str. 41a, 5400 Koblenz, Tel. 0261/2 23 72, D 0261/49 93 55 (Städt.Krankenhaus). Sprechstunden: nach Vereinbarung	Anästhesiologie 10.2.1969
Gugler, Roland, Dr.med., Kapellenstr. 29, 5300 Bonn, Tel. 62 10 00, D 280 2507. Sprechstunden: nach Vereinbarung	Innere Medizin 13.7.1979
Haberland, Gerd L., Dr.med., Dr.h.c., August-Jung-Weg 12, 5600 Wuppertal 1, Tel. 0202/36 85 53. Sprechstunden: nach Vereinbarung	Pharmakologie und Toxikologie 12.12.1968
Hack, Guido, Dr.med., Institut für Anästhesiologie am Städt. Lehrkrankenhaus Singen/Hohentwiel, Akadem.Lehrkrankenhaus der Universität Freiburg, Virchowstr. 10, 7700 Singen, Tel. 07731/891. Sprechstunden: nach Vereinbarung	Anästhesiologie 16.3.1984
Hancke, Edgar, Sperweg 11, 5300 Bonn 1, Tel. 25 03 54, D 280 3739/2477. Sprechstunden: nach Vereinbarung	Chirurgie 1.8.1985
Hänze, Siegfried, Dr.med., Waldstr. 104, 5300 Bonn 2, Tel. 31 35 18, Evang.-Krankenhaus, Waldstr. 73, Bonn 2, Tel. D 383200. Sprechstunden: nach Vereinbarung	Innere Medizin 12.7.1967
Hansen, Hans-Henning, Dr.med., Uni-Klinik, Sigmund-Freud-Str., 5300 Bonn 1, Tel. D 280 2231. Sprechstunden: nach Vereinbarung	Chirurgie 24.9.1982
Harder, Thomas, Dr.med., Am Waldhang 11, 5300 Bonn 1, Tel. 28 16 53, D 65 29 81, App 530. Sprechstunden: nach Vereinbarung	Radiologie 3.2.1986
Harren*, Franz, Dr.med., Dr.phil., Gregor-Mendel-Str. 9, 5300 Bonn 1, Tel. 23 24 63	Innere Medizin 8.2.1956

Hartmann, Alexander, Dr.med., Nervenklinik (Neurologie), Tel. D 280 3805; Burgstr. 95, 5300 Bonn 2	Neurologie 12.10.1982
Hartmann, Herbert, Dr.med., Städt.Krankenanstalten, Burger Str. 211a, 5630 Remscheid, Tel. 02123/34 10 25, D 41 22 44	Chirurgie 5.12.1972
Haubrich*, Richard, Dr.med., In der Tasch 3, 7500 Karlsruhe-Durlach, Tel. 0721/4 26 84	Röntgenologie und Strahlenheilkunde 9.7.1954
Helpap, Burkhard, Dr.med., Pathologisches Institut des Städt.Krankenhauses Singen, Akad.Lehrkrankenhaus Universität Freiburg, Virchow-Str. 10, 7700 Singen, Tel. 07731/8 93 45. Sprechstunden: nach Vereinbarung	Allg.Pathologie und Patholog. Anatomie 26.7.1972
Hengstmann, Jürgen, Dr.med.,Chefarzt des Krankenhauses Am Urban, 1000 Berlin-Kreuzberg. Sprechstunden: nach Vereinbarung	Innere Medizin 28.12.1979
Hinckers, Heribert Johannes, Dr.med., St.Antonius-Hospital, Albersallee 5-7, 4190 Kleve 1, Tel. 02821/2 20 51. Sprechstunden: nach Vereinbarung	Gynäkologie und Geburtshilfe 12.3.1981
Hoffmann, Hermann, Dr.med., Dr.phil., Dipl.-Psych., Apelbachstr. 11, 4600 Dortmund-Aplerbeck, Tel, 0231/44 35 25, D Med.Klinik St.Johannes-Hospital, Dortmund 0231/143141. Sprechstunden: nach den Vorlesungen	Innere Medizin und Verkehrsmedizin 18.7.1968
Holbach, Karl-Heinz M., Dr.med., Neurochirurgische Klinik am Katharinenhospital, Kiegsbergstr. 60, 7000 Stuttgart, Tel. 0711/2 03 43. Sprechstunden: nach Vereinbarung	Neurochirurgie 22.12.1975
Holtmann, Horst, Dr.med., Auf den Steinen 30, 5309 Meckenheim-Lüftelberg. Tel. 02225/1 21 89, D 650989. Sprechstunden: nach der Vorlesung	Augenheilkunde 4.8.1976
Höller, Michael, Dr.med., Mezelstr. 16b, 4044 Kaarst 2, Janssen GmbH, Raiffeisenstr. 8, 4040 Neuß 21, Tel. 0 21 07/ 7 95 10. Sprechstunden: nach Vereinbarung	Klinische Biochemie
Hünermann, Bernd, Dr.med., Neckarstr. 19, 5000 Köln 90, Westhofen, Tel. 5 12 35. Sprechstunden: nach Vereinbarung	Nuklearmedizin 24.8.1983
Imdahl, Hermann, Dr.med., Bittermarkstr. 66, 4600 Dortmund-Bittermark, Tel. 0231/73 3330 (Klinik), D 14 31 41. Sprechstunden: nach der Vorlesung	Chirurgie 18.8.1966
Jaeger, Klaus, Dr.med., Kiefernweg 4, 5300 Bonn 1, Tel. 28 27 79, D 280 2108. Sprechstunden: nach Vereinbarung	Chirurgie 13.8.1985
Jaeger, Norbert, Dr.med., Klinikum Venusberg, Haus 44, Sigmund-Freud-Str. 25,Tel. 28 37 71, D 280 2861. Sprechstunden: nach Vereinbarung	Urologie 10.3.1986
Jahnecke, Joachim, Dr.med., St.Johannes-Hospital, Kölnstr. 54, 5300 Bonn, Tel. D 63 28 45. Sprechstunden: nach Vereinbarung	Innere Medizin 30.12.1971
Janson, Rainer, Dr.med., Zentrales Röntgeninstitut Städt. Krankenhaus, Dhünnberg 60, 5090 Leverkusen, Tel. 0214/ 337-24 30/2431. Sprechstunden: nach Vereinbarung	Radiologie 11.2.1981
Kaskel, Dieter, Dr.med., Heinrich-Heine-Str. 61, 2800 Bremen, dienstl. Bremen Kurfürstenklinik, In der Vahr 65, Tel. 0421/23 63 37, D 0421/4 68 31. Sprechstunden: nach Vereinbarung	Experimentelle Ophthalmologie und Ophthalmologie 27.11.1974

Käufer, Christoph, Dr.med., Schopenhauer Str.18, 3000 Hannover 61, Tel. 0511/53 78 18, D Chirurg.Klinik d. Henriettenstiftung, Marienstr. 80, Tel. 0511/2890. Sprechstunden: nach den Vorlesungen	Chirurgie 19.1.1973
Kessler, Franz-Josef, Dr.med., Am Sonnenhang 8, 5300 Bonn, Tel. 28 19 90, D 6 48 13 10 Malteser-Krankenhaus, Bonn-Hardtberg. Sprechstunden: nach Vereinbarung	Innere Medizin 14.12.1970
Keutel, Jürgen, Dr.med., Zentralkrankenhaus an der Weser, Kinderklinik, Senator-Weßling-Str. 1, 2800 Bremen, Tel. 0421/87 91.Sprechstunden: nach der Vorlesung	Pädiatrie und Pädiatrische Kardiologie 7.1.1981
Kikis, Dimitrios, Dr.med., Städt.Krankenhaus, Gotenstr. 1, 5650 Solingen 1, Tel. 02 12/380-662, Gillicher Str. 29 5650 Solingen 11, Tel. 02 12/6 71 44. Sprechstunden: nach Vereinbarung	Innere Medizin 22.7.1986
Kleifeld*, Otto, Dr.med., Margaretengäßchen 8, 5500 Trier, Tel. Praxis: 4 85 44, D 0228/19 26 24/2627. Sprechstunden: Mi nach dem Seminar	Augenheilkunde 14.6.1961
Kliems, Gerd, Dr.med., Chirurgische Klinik der Krupp-Anstalten, Wittekind-Str. 30-86, 4300 Essen 1. Sprechstunden: nach Vereinbarung	Chirurgie 7.12.1984
Knopp, Reinhold, Dr.rer.nat., Dipl.-Phys., Seb.Kneipp-Promenade 38, 5358 Bad Münstereifel, Tel. 0 22 53/62 12 Sprechstunden: nach Vereinbarung	Nuklearmedizin. Informatik 15.8.1978
Koch, Hans-Reinhard, Dr.med., Bergstr. 102, 5300 Bonn 1, Tel. 23 50 65, D 280 3694. Sprechstunden: nach der Vorlesung	Augenheilkunde und Ophthalmologie 22.4.1984
Koenig, Ulf-Dietmar, Dr.med., Chefarzt der gyn.Abteilung der Krankenanstalten Solingen, Postf., 5650 Solingen Sprechstunden: nach Vereinbarung	Gynäkologie und Geburtshilfe 28.11.1984
Koischwitz, Dietmar, Dr.med., Institut für Röntgendiagnostik der Städt.Krankenanstalten Krefeld, Lutherplatz 40, 4150 Krefeld, Tel. 0 21 51/82 82 561. Sprechstunden: nach Vereinbarung	Radiologie 13.9.1984
Korte*, Wolfgang, Dr.med., Briandstr. 74, 5300 Bonn 1, Tel. 64 49 48, D 6 48 12 62. Sprechstunden: nach Vereinbarung	Frauenheilkunde und Geburtshilfe 15.7.1969
Korth*, Josef, Dr.med., Eichendorffstr. 30, 5400 Koblenz-Oberwerth, Tel. Koblenz 3 14 41	Chirurgie 1.7.1947
Krasemann, Christina, Dr.rer.physiol..,Bayer-AG, Institut f.Chemotheraphie, Aprather Weg, 5600 Wuppertal-Elberfeld, Tel. 02 02/36 84 75. Sprechstunden: nach Vereinbarung	Medizinische Mikrobiologie 20.3.1985
Kuhnke, Eberhard, Dr.med., Am Wasserfall 3, 7821 Feldberg 1, (Falkau)	Physiologie 8.7.1958
Kunath, Ulrich, Dr.med., Chefarzt der Chirurg.Klinik der Krankenanstalten Saarbrücken, 6600 Saarbrücken. Sprechstunden: nach Vereinbarung	Chirurgie 19.12.1980
Kuss, Bertram, Dr.med., St.Johanneshospital, An der Abtei, 4100 Duisburg 11, Tel. Duisburg 5 41 71. Sprechstunden: nach Vereinbarung	Chirurgie 7.1.1968

Kutz, Klaus, Dr.med., Nadelberg 18, CH-4051 Basel/Schweiz Experimentelle Therapie, Fa. Sandoz AG. Sprechstunden: nach Vereinbarung	Innere Medizin 22.7.1986
Lackner, Klaus-Jürgen, Dr.med., Im Ruhrfeld, 11b, 5309 Meckenheim, Tel. 0 22 25/1 21 44, D 280 2237. Sprechstunden: nach Vereinbarung	Radiologie 25.7.1983
Lange, Claus-Ekkehard, Dr.med., Clausiusstr. 12, 5300 Bonn 1, Tel. 21 09 23, D 280 2370. Sprechstunden: nach Vereinbarung	Dermatologie und Venerologie 7.5.1982
Lange*, Joachim, Dr.med., Eberg 9, 5277 Marienheide, Tel. 02264/85 97.Sprechstunden: nach Vereinbarung	Innere Medizin 29.6.1962
Langendörfer, Günter, Dr.med., Prinz-Albert-Str. 71, 5300 Bonn 1, Tel. D 22 36 00, St.Elisabeth-Krankenhaus, Bonn. Sprechstunden: nach Vereinbarung	Frauenheilkunde und Geburtshilfe 4.7.1969
Lautenbach, Ernst, Dr.med.dent., Dr.med., Waldring 19, 7517 Waldbronn Sprechstunden: nach der Vorlesung	Zahn-, Mund- und Kieferheilkunde 2.3.1966
Lauven, Peter M., Dr.rer.nat.Dr.med., v.Sandtstr. 56, 5300 Bonn 3, Tel. 46 31 77, D 280 2754. Sprechstunden: nach Vereinbarung	Anästhesiologie 6.3.1986
Leischner*, Anton, Dr.med., von-Sandt-Str. 129, 5300 Bonn 3, Tel. 46 63 16, Rhein.Landesklinik für Sprachgestörte, D 551/2574. Sprechstunden: nach der Vorlesung	Psychiatrie und Neurologie 16.1.1957
Lenz, Hans, Dr.med., Gartenstr. 14, 5180 Eschweiler, Tel. 02403/3 57 33 , D 02403/7 63 20. St. Antonius-Hospital, 5180 Eschweiler. Sprechstunden: nach Vereinbarung	Röntgenologie und Strahlenheilkunde 16.4.1967
Lenz, Wolfgang, Dr.med., Markgrafenstr. 44, 4000 Düsseldorf 11, Tel. 02 11/57 39 85, D 280 3315. Sprechstunden: nach Vereinbarung	Pathologie 3.9.1984
Leyendecker, Gerhard, Dr.med., Direktor der Frauenklinik der Städt.Kliniken Darmstadt, 6100 Darmstadt. Sprechstunden: nach Vereinbarung	Gynäkologie und Geburtshilfe 6.6.1979
Liappis, Nicolas, Dr.rer.nat., Anhalter Str. 1, 5300 Bonn 2, Tel. 37 55 20, D 260 6279. Sprechstunden: nach Vereinbarung	Klinische Biochemie 12.12.1973
Lorbacher, Peter, Dr.med., Nerotal 77, 6200 Wiesbaden, Tel. 52 42 41 D Deutsche Klinik für Diagnostik, Aukammallee 33, 6200 Wiesbaden, Tel. 06121/57 71. Sprechstunden: nach der Vorlesung	Innere Medizin 20.7.1973
Lorke, Dietrich, Dr.med., In der Beek 114, 5600 Wuppertal 1, Tel. 0202/76 17 77, D 0202/36 82 00-01 Institut für Toxikologie der Bayer AG, Friedrich-Ebert-Str. 217, 5600 Wuppertal 1. Sprechstunden: nach Vereinbarung	Toxikologie 2.8.1979
Louven, Bernd, Dr.med., Chefarzt am Stadtkrankenhaus (Innere Medizin II), Marktstr. 74, 5450 Neuwied 1, Tel. 02631/805 - 276/277. Sprechstunden: Mo 15.30	Innere Medizin 31.8.1978
Lüchtrath*, Helmut, Dr.med., Patholog.Institut, Städt.Krankenanstalten, Burgweg 48, 5400 Koblenz, Tel. Koblenz 4 24 67. Sprechstunden: nach der Vorlesung	Allgemeine und spezielle Pathologie

Magnussen, Helgo, Dr.med., Krankenhaus Großhansdorf, Föhrendamm, 2070 Großhansdorf, Tel. 0 41 02/60 11 32. Sprechstunden: nach Vereinbarung	Innnere Medizin 7.12.1984
Martin, Michael, Dr.med., Städt.Kliniken Duisburg, Geriatrische Klinik, Zu den Rehwiesen 9/Kalkweg, 4100 Duisburg 1. Sprechstunden: nach der Vorlesung	Innere Medizin spez.Angiologie 28.7.1977
Mauersberger, Wolfgang, Dr.med., Laurentiusstr. 60, 5330 Königswinter 1, Tel. D 280 3502. Sprechstunde: nach Vereinbarung	Neurochirurgie 25.4.1985
Maurer*, Rolf, Dr., Waldstr. 47, 5300 Bonn 2, Tel. 31 32 93, Sprechstunden: nach Vereinbarung	Hals-, Nasen-, Ohrenerkrankungen 1.3.1959
Mester, Ulrich, Dr.med., Knappschaftskrankenhaus, 6603 Sulzbach/Saar. Sprechstunden: nach Vereinbarung	Augenheilkunde 31.7.1986
Meyer, Wolfgang, Dr.med., Bruchstr. 10, 4535 Schermbeck-Gahlen, Knappschaftskrankenhaus, 4250 Bottrop. Sprechstunden: nach der Vorlesung	Innere Medizin 3.1.1975
Miederer, Siegfried, Dr.med., Buchholzstr. 25, 5300 Bonn 1, Tel. 28 44 40, D 65 29 81. Sprechstunden: nach Vereinbarung	Innere Medizin 31.5.1979
Müller, Hans E., Dr.med., Dr.rer.nat., Dipl.-Chem., Alter Rautheimer Weg 16, 3300 Braunschweig, Tel. 0531/6 69 34. Staatl.Med.Untersuchungsamt, Hallsestr.1, 3300 Braunschweig, Tel. D 0531/6 22 31. Sprechstunden: nach Vereinbarung	Medizinische Mikrobiologie und Immunologie 27.12.1973
Müller, Norbert, Dr.med., Albert-Schweitzer-Str. 33 4400 Münster, Wilhelms-Universität Münster, Abt. Transfusionsmedizin. Sprechstunden: nach Vereinabrung	Neurologie und Psychiatrie 30.3.1966
Müller-Wallraf, Reinhard, Dr.med., Städt.Marienkrankenhaus, Pathologisches Institut, Postfach 262, 8450 Amberg/Opf., Tel. 09621/1 50 81. Sprechstunden: nach Vereinbarung	Allgem. Pathologie und pathologische Anatomie 29.3.1977
Mundt*, Erich, Dr.med., Theodor-Heuss-Str. 8, 5300 Bonn 2, Tel. 36 68 09, Landgrafenallee 32-38, 5348 Bad Neuenahr, Tel. D 22 28	Innere Medizin 16.7.1957
Nedjabat-Mussavi, Taghi, Dr.med., Im Erlengrund 2, 5205 St. Augustin 2, Tel. D 280 2109. Sprechstunden: nach Vereinbarung	Chirurgie 28.12.1979
Neumann, Gert, Dr.med., Chefarzt der Med. Klinik des St.Johannes-Hospitals, 4100 Duisburg-Hamborn. Tel. 0 230/555-1-589. Sprechstunden: nach Vereinbarung	Innere Medizin 18.3.1985
Ochs, Hermann, Dr.med., Marienkrankenhaus, Abt. Innere Medizin, Widumgasse 5, 4770 Soest, Tel. 0 29 21/391-1. Sprechstunden: nach Vereinbarung	Innere Medizin 14.12.1983
Ohrloff, Christian, Dr.med., Bonner Talweg 52, 5300 Bonn 1, Tel. 21 81 55, D 280 3826. Sprechstunden: nach Vereinbarung	Augenheilkunde und Exp.Ophthalmologie 16.6.1982
Ollinger*, Paul Albert, Dr.med., Endenicher Allee 6, 5300 Bonn, Tel. 63 26 25. Sprechstunden: nach Vereinbarung	Chirurgie 1.9.1948
Opitz, Hans-Joachim, Dr.med., August-Bierstr. 14, 5300 Bonn 1, Tel. 21 28 22, D 280 2561. Sprechstunden: nach Vereinbarung	Audiologie und und Hals-Nasen-und Ohrenheilkunde

Orf, Gerhard, Dr.med., Hüllenweg 15, 5330 Königswinter 1, Tel. 02223/2 44 54, Krankenhaus Bethesda, Hainstr. 35, 5600 Wuppertal 1-Elberfeld, Tel. D 02 02/76 93 05. Sprechstunden: nach Vereinbarung	Neurochirurgie 18.5.1983
Osborn, Johannes-Friedrich, Dr.med., ZMK-Abt.f.Mund- und Kiefer-Gesichtschirurgie, Tel. D 65 29 81. Sprechstunden: nach Vereinbarung	Mund-, Kiefer- und Gesichtschirurgie 26.7.1984
Ott, Gerhard, Dr.med., Ev.Krankenhaus, Waldstr.73, 5300 Bonn 2, Tel. 383-1. Sprechstunden: nach Vereinbarung	Chirurgie 19.12.1984
Pampus, Friedrich, Dr.med., Hauffstr. 13, 7022 Leinfelden-Echterdingen 1 (Musberg), Tel. 0711/75 25 99. Sprechstunden: nach Vereinbarung	Neurochirurgie 20.3.1963
Paquet, Karl-Joseph, Dr.med., Heinz-Kalk-Krankenhaus, Department für Chirurgie-Gefäßchirurgie, Am Gradierbau, 8730 Bad Kissingen, Tel. 0971/8 02 30. Sprechstunden: nach der Vorlesung	Allgemeine und spezielle Chirurgie 22.6.1977
Patt, Viktor, Dr.med., Frauenklinik der Städt.Krankenanstalten, Oelmühlenstr. 26, 4800 Bielefeld, Tel. 0521/5 15 14 71. Sprechstunden: nach Vereinbarung	Gynäkologie und Geburtshilfe 4.5.1977
Pau, Hans-Wilhelm, Dr.med., Sertürnerstr. 4, 5300 Bonn 1, Tel. 28 26 53, D 280 2315. Sprechstunden: nach Vereinbarung	Hals-Nasen-Ohrenkrankheiten 20.3.1985
Paulußen, Friedrich, Dr.med., Ev.Krankenhaus, Weyertal 76, 5000 Köln 41-Lindenthal, Tel. D 0221/43 19 55, Viktor-Schnitzler-Str. 27, 5000 Köln 41 (Lindenthal), Tel. 02 21/43 19 55	Gynäkologie und Geburtshilfe 15.8.1978
Pfeifer, Gerhard, Dr.med., Richezastr. 12, 5308 Rheinbach-Wormersdorf, Tel. 0 22 25/26 90, D 280 3512	Anaesthesiologie 27.5.1981
Penitschka*, Wilfried, Dr.med., Battstr. 12, 7500 Karlsruhe 51, Tel. 0721/88 20 61	Chirurgie und Anästhesie 30.4.1958
Popoc-Cenic, Smilja, Dr.sc.vet.med., Haager Weg 132, 53 Bonn 1, Tel. 28 26 95, D 280 3212. Sprechstunden: nach Vereinbarung	Hämostaseologie 5.2.1982
Prill, Hans-Joachim, Dr.med., Venner Str. 7, 5300 Bonn 2, Tel. 31 21 77, D 38 32 43, Ev.Krankenhaus, Bad Godesberg. Sprechstunden: nach Vereinbarung	Geburtshilfe und Frauenheilkunde 12.11.1964
Puck*, Arno, Dr.med., Wiesenstr. 13, 5630 Remscheid-Lennep, Tel. 02191/6 31 60.	Geburtshilfe und Frauenheilkunde 26.4.1961
Rao, Govind-Setuh, Dr.rer.nat., Wiesengrund 14. 5307 Wachtberg-Villip, Tel. 32 53 24, D 280 2147. Sprechstunden: nach der Vorlesung	Biochemische Endokrinologie 4.8.1977
Redel, Dierk, Dr.med., Lönsweg 15, 5308 Rheinbach, Tel. D 2606. Sprechstunden: nach Vereinbarung	Pädiatrische Cardiologie 24.1.1983
Richter*, Wolfgang, Dr.med., Auf der Draveler Wiese 19, 5330 Königswinter 41, Tel. 0 22 23/17 39 Sprechstunden: nach Vereinbarung	Chirurgie 27.8.1965

Roggatz, Joachim, Dr.med., Andernacher Str. 40, 5471 Saffig, Tel. 02625/47 38; Bundeswehrzentralkrankenhaus, Rübenacher Str. 170, 5400 Koblenz, Tel. 281 2348. Sprechstunden: nach der Vorlesung	Orthopädie 19.12.1980
Roggenkämper, Peter, Dr.med., Augenklinik und Poliklinik, 5300 Bonn-Venusberg, Tel. 280 2648. Sprechstunden: nach Vereinbarung	Strabologie 2.1.1984
Rohner, Heinz-Georg, Dr.med., St.Katharien-Hospital, Obere Husemannstr. 2, 4750 Unna, Tel. 0 23 03/100 02 32, priv.: An der Gänsekuhle 2, 4709 Bergkamen-Weddinghofen, Tel. 0 23 07/6 04 12. Sprechstunden: nach Vereinbarung	Innere Medizin 13.8.1985
Romahn, Adalbert, Dr.med., Alter Markt 7, 6790 Landstuhl, Tel. 06371/1 56 56.	Kinderheilkunde 22.11.1971
Ross, Jürgen, Dr.med., Georg-König-Str. 5, 3140 Lüneburg, Tel. 42485, D 04131/4 40 44, Städtisches Krankenhaus. Sprechstunden: nach den Vorlesungen	Innere Medizin und Neurologie 24.7.1968
Ruckes*, Josef, Dr.med., Roonstr. 30, 5260 Düren, Tel. 12 23, D 39 64 75. Sprechstunden: nach der Vorlesung	Allg.Pathologie und pathologische Anatomie 13.1.1965
Schallehn, Gisela, Dr.rer.nat., Ettinghoffer Str. 50 5300 Bonn 1, Tel. 62 68 22, D 280 2529. Sprechstunden: nach Vereinbarung	Medizinische Mikrobiologie 30.11.1977
Schander, Karlfried, Dr.med., Abteilung für Gynäkologie und Geburtshilfe, Stadtkrankenhaus, 5450 Neuwied, Tel. 02631/80 53 22. Sprechstunden: nach Vereinbarung	Gynäkologie und Geburtshilfe 29.11.1976
Schiemer, Hans-Georg, Dr.med., Chefarzt des Pathologischen Instituts des Ev.-Jung-Stilling-Krankenhauses, Wichernstr. 40, 5900 Siegen, Tel. 0271/33 71-3 26/3 14. Sprechstunden: nach Vereinbarung	Allgemeine und spezielle pathologische Anatomie 30.11.1979
Schlüter, Gerhard, Dr.med., Institut f.Toxikologie, Pharmaforschungszentrum, Bayer AG Wuppertal, Tel. D 0202/36 83 87. Gellerweg 35, 5600 Wuppertal 1, Tel. 0202/71 29 42. Sprechstunden: nach Vereinbarung	Anatomie 6.3.1979
Schmidt*, Paul-Georg, Dr.med., Ob.-Med.-Direktor, St.Vither Str. 25, 5100 Aachen, Tel. Aachen 6 13 96. Sprechstunden: nach der Vorlesung	Lungenkrankheiten 3.11.1952
Schmidtmann, Werner, Dr.rer.nat., Dipl.-Chem., Akad.Direktor, Am Galgenpfad 14, 5307 Wachtberg-Villip, Tel. 32 44 83, D 280 2268. Sprechstunden: nach der Vorlesung	Klinische Chemie 2.6.1978
Schoenen, Dirk Dr.med., Sigmund-Freud-Str.4, 5300 Bonn 1, Tel. 28 39 40, D 280 2531. Sprechstunden: nach Vereinbarung	Hygiene 10.3.1986
Schöler, Heinz, Dr.rer.nat., Robert-Koch-Str. 68, 5300 Bonn 1, Tel. D 280 3864. Sprechstunden: nach Vereinbarung	Umwelthygiene 31.7.1986
Schriefers, Karl-Heinz, Dr.med., Karl-Härle-Str. 9, 5400 Koblenz, Tel. 0261/4 36 44, D 0261/4 40 81. Sprechstunden: nach Vereinbarung	Chirurgie 13.2.1969
Schulte, Wolfgang, Dr.med., In der Wehrhecke 80, 5300 Bonn 1, Tel. 25 23 47, D 280 2507. Sprechstunden: nach Vereinbarung	Innere Medizin 10.3.1986

Schulz, Peter, Dr.med.dent., Bundesverband der Deutschen Zahnärzte e.V., Universitätsstr. 71, 5000 Köln 41, Tel. 02 21/4 00 10. Sprechstunde: nach Vereinbarung	Zahn-,Mund- und Kieferheilkunde 8.11.1985
Schwarz, Wolfgang, Dr.med., Hardenbergstr. 15, 5880 Lüdenscheid, Innere Abteilung des Kreiskrankenhauses Lüdenscheid, Tel. 0 23 51/4 33 33 62	Innere Medizin 7.8.1984
Schweikert, Hans-Udo, Dr.med., An den Eichen 28, 5300 Bonn 1, Tel. 25 25 39, D 65 29 81. Sprechstunden: nach Vereinbarung	Innere Medizin 1.4.1985
Sennekamp, Hans-Joachim, Dr.med., Maximilianstr. 24, 5300 Bonn 1, Tel. 65 41 46, D 280 2259. Sprechstunden: nach Vereinbarung	Innere Medizin 20.3.1985
Sethi, Krishan Kumar, Dr.phil., Londoner Str. 4, 5300 Bonn 1, Tel. D 280 2881. Sprechstunden: nach Vereinbarung	Medizinische Mikrobiologie und Immunologie 19.3.1981
Siedek, Michael Peter, Dr.med., Rethelstr. 1, 5000 Köln 41, Tel. 0221/48 23 71, D St.Elisabeth-Krankenhaus 0221/ 43 10 51. Sprechstunden: nach Vereinbarung	Chirurgie 26.2.1980
Siekmann, Lothar, Dr.rer.nat., Auf dem Stephansberg 48, 5309 Meckenheim, Tel. 02225/39 55, D 280 2110. Sprechstunden: nach Vereinbarung	Klinische Biochemie 19.12.1980
Simon, Hansjörg, Dr. med., Chefarzt der Medizinischen Klinik, der Krankenanstalten Düren, 5160 Düren	Innerer Medizin 17.12.1974
Smidt, Udo, Dr.med., Filderstr. 133, 4130 Moers 1, Tel. 02842/2 34 83, D 02841/2 34 50 Institut für Arbeitsmedizin, Filderstr. 133a, 4130 Moers 1. Sprechstunden: nach Vereinbarung	Innere Medizin 16.1.1981
Sobbe, Axel, Dr.med., Kreiskrankenhaus Waldbröl, 5220 Waldbröl, Tel. 02291/8 23 01. Sprechstunden: nach tel. Vereinbarung	Röntgenologie und Strahlenheilkunde 25.5.1975
Söllner*, Fritz, Dr.med., Heinrich-Schütz-Str. 26, 8580 Bayreuth. Sprechstunden: nach Vereinbarung	Augenheilkunde und Experimentelle Ophthalmologie 20.8.1969
Steffens, Ludwig, Dr.med., Dechant-Deckers-Str. 8, 5180 Eschweiler, Urologische Klinik St.Antonius-Hospital Eschweiler, Tel. 0 24 03/7 65 00, 2 74 17. Sprechstunden: nach Vereinbarung	Urologie 12.8.1986
Stolp, Werner, Dr.med., Achim-von-Arnim-Str. 20, 5300 Bonn 1, Tel. 23 56 60, D 543-293 Johanniter-Krankenhaus, Johanniter Str. 3-4, 5300 Bonn. Sprechstunden: nach tel. Vereinbarung	Gynäkologie und Geburtshilfe 10.3.1986
Speckmann, Klaus, Dr.med., Achim-v.-Armin-Str. 36, 5300 Bonn 1, Tel. 23 17 55, D 23 80 11	Innere Medizin 4.10.1954
Straaten, Heinz Günther, Dr.med., Leiter der Chirurgischen Abteilung des Mutterhauses der Barmherzigen Schwestern vom hl.Karl Borromäus, 5500 Trier. Sprechstunden: nach Vereinbarung	Chirurgie 29.11.1977
Stroehmann, Ingo, Dr.med., Augustastr.64, 5300 Bonn 2, Tel. 35 27 98, D 280 2583. Praxis: Röntgenstr. 6. Sprechstunden: nach Vereinbarung	Klinische Immunologie 27.8.1980

Stürmer, Kurt, Dr.med., Brentanostr. 18, 5300 Bonn 1, Tel. 63 59 39	Gynäkologie und Geburtshilfe 12.10.1951
Thomas, Günther, Dr.med., Paschenbergstr. 33, 4352 Herten, Tel. 3 97 28. Sprechstunden: nach den Vorlesungen	Orthopädie 11.11.1970
Trübestein, Gustav, Dr.med., Weimarer Straße 28, 5205 St.Augustin 2, Tel. 02241/33 29 64, D 65 29 81. Sprechstunden: nach der Vorlesung	Innere Medizin 28.5.1980
Vogel, Friedrich, Dr.med., Heinrich-Els-Str. 15, 5300 Bonn 1, Tel. 28 12 75, D 280 2768. Sprechstunden: nach Vereinbarung	Innere Medizin 1.10.1986
Vogel, Theo, Dr.med., Niedersächsisches Landeskrankenhaus am Wienebütteler Weg 1, 2120 Lüneburg. Sprechstunden: nach der Vorlesung	Neurologie und Psychiatrie 14.7.1976
Voigt, Bernd, Dr.med., Int. Biometriesysteme, BAYERPHARMA Forschungszentrum, Geb. 550, Aprather Weg, 5600 Wuppertal	Medizinische Dokumentation und Datenverarbeitung 13.9.1984
Wagener, Hans-Henrich, Dr.med., Breslauer Str. 76, 5309 Meckenheim, Tel. 0 22 25/49 74. Sprechstunden: nach Vereinbarung	Pharmakologie und Toxikologie 6.3.1979
Wagner, Joachim, Dr.med., Rheinhabenallee 45, 1000 Berlin 33, Tel. 8 24 24 27, Städt.Krankenhaus Neukölln, Rudower Str. 56, 1000 Berlin 47, Tel. 60 04 21 41/2. Sprechstunden: nach Vereinbarung	Innere Medizin/ Kardiologie 8.2.1975
Wahl, Gerhard, Dr.med.dent., Marienstr. 11, 5300 Bonn 3, Tel. D 65 29 81 App. 231. Sprechstunden: nach Vereinbarung	Zahnärztliche Chirurgie und Implantologie 7.8.1986
Walter, Claus-Dietrich, Dr.med., Klinik am Rosenberg, CH 9410 Heiden a.Rh.b.St.Gallen, Tel. 004171/ 91 44 44. Sprechstunden: nach Vereinbarung	Hals,- Nasen- und Ohrenheilkunde 14.3.1977
Walter, Kurt, Dr.med., Westfleth 41-43, 2150 Buxtehude, Tel. 04161/45 11. Sprechstunden: nach Vereinbarung	Neurologie, Psychiatrie 12.12.1962
Wassmann, Hansdetlef, Dr.med., Eulengasse 1, 5305 Alfter, Tel. 02222/55 17, D 280 3521. Sprechstunden: nach Vereinbarung	Neurochirurgie 2.2.1982
Weber*, Hans, Dr.med., Am Rotbusch 4, 5205 St.Augustin, Tel. 02241/2 05 65, D 02241/19 92 15. Sprechstunden: nach Vereinbarung	Kinderheilkunde 18.12.1985
Weber, Hans-Peter, Dr.med., Paulinenstr. 10a, 588 Lüdenscheid, Tel. 0 23 51/2 95 45, D 18 25 06. Sprechstunden: nach Vereinbarung	Pädiatrie 18.12.1985
Weißbach, Lothar, Dr.med., Städt.Krankenhaus am Urban, Urologische Abteilung, 1000 Berlin 61. Sprechstunden: nach Vereinbarung	Urologie 15.8.1978
Welte*, Eduard, Dr.med., Kronprinzenstr. 3, 5300 Bonn 2, Tel. 36 25 02	Innere Medizin und Neurologie 31.5.1950

Werning, Claus, Dr.med., Chefarzt der Medizinischen Klinik des St.Katharinen-Hospitals Frechen, Kapellenstr. 1-5, 5020 Frechen, Köln, Tel. D 02234/50 22 64. Privat: Starenweg 9,5020 Frechen-Königsdorf, Tel. 02234/6 35 20. Sprechstunden: nach Vereinbarung	Innere Medizin 3.2.1971
Wessel, Wolfgang, Dr.med., AmGrafenkreuz 11, 5200 Siegburg, Tel. D 280 2371. Sprechstunden: nach der Vorlesung	Allgem.Pathologie und pathologische Anatomie 12.12.1968
Wilbrandt, Rupert, Dr.med., Rheinstr. 37, 5300 Bonn 2, Tel. 35 40 41. Sprechstunden: nach der Vorlesung	Innere Medizin 26.2.1975
Woeber*, Karlheinz, Dr.med., Johann-Kohlmann-Str.26, 5357 Buschhoven. Sprechstunden: nach der Vorlesung	Dermatologie und Venerologie 30.8.1960
Wolff, Manfred, H., Dr.rer.nat., Drususstr.9, 5300 Bonn 1, Tel. 63 01 31, D 280 2881. Sprechstunden: nach Vereinbarung	Virologie 21.4.1982
Worth*, Günther Paul, Dr.med., Holderberger Str. 202, 4130 Moers 2, Tel. 02841/6 11 33, D 02841/2 34 50, Institut für Arbeitsmedizin, Filderstr. 133a, 4130 Moers 1. Sprechstunden: nach Vereinbarung	Innere Medizin und Arbeitsmedizin 3.9.1970
Wülfing, Dieter, Dr.med., Emmastr. 57, 2800 Bremen, Tel. 0421/21 32 88, D St.Joseph-Stift, 0421/34 50 51, App 207. Sprechstunden: nach der Vorlesung	Chirurgie 15.12.1970
Wuttke, Hermann, Dr.med., Krankenhaus Saarlouis v. Deutschen Roten Kreuz, Vaubanstr. 25, 6630 Saarlouis, Tel. 06831/1381, D 06831/4 04 09. Sprechstunden: nach Vereinbarung	Innere Medizin 18.3.1980
Zwicker, Hansjörg, Dr.med., Radiologisches Institut, Haydnstr. 2, 7750 Konstanz, Tel. 07531/6 11 66. Sprechstunden: nach Vereinbarung	Röntgenologie und 18.12.1979

Dozenten und Privatdozenten

Achenbach, Christopher, Dipl.-Chem.,Dr.med., Ahrweiler Str. 24, 5307 Wachtberg-Berkum, Tel. D 65 29 81. Sprechstunden: nach Vereinbarung	Physiologie 14.5.1986
Becker, Michael, Dr.med., Donatusstr. 13, 5300 Bonn 2, Tel. 35 44 18, D 2606-1 Sprechstunden: nach Vereinbarung	Pädiatrie 13.1.1982
Beckerhoff, Rainer, Dr.med., Rochusstr. 194, 5300 Bonn 1, Tel. D 62 24 57. Sprechstunden: nach Vereinbarung	Innere Medizin 17.10.1979
Benthaus*, Josef, Dr.med., Kaule 18, 5060 Bensberg, Tel. 02204/27 30	Innere Medizin 8.7.1955
Bode, Udo, Dr.med., Barbaraweg 3, 5300 Bonn 1, Tel. 25 56 01, D 2606-1. Sprechstunden: nach Vereinbarung	Kinderheilkunde 16.10.1985
Budde, Ulrich H., Dr.med., Blutspendedienst des AK Harburg, Eißendorfer Pferdeweg, 2100 Hamburg 90, Tel. 040/79 21-2363/2365	Hämostaseologie und Transfusionsmedizin 11.6.1985

Dahnke, Hans-Gerhard, Dr.rer.nat., Hobsweg 67, 5300 Bonn 1, Tel. 25 17 65, D 73 2724 od. 73 2419. Sprechstunden: nach Vereinbarung	Physiologische Chemie 20.4.1977
Dohmen, Manfred, Dr.med., An der Ev.Kirche 15, 5309 Meckenheim, Tel. 02225/72 19. Sprechstunden: nach Vereinbarung	Allgem.Chirurgie 3.12.1959
Düsing, Rainer, Dr.med., Schloßstr. 32, 5300 Bonn 1, Tel. 22 98 85, D 65 29 81. Sprechstunden: nach Vereinbarung	Innere Medizin 2.12.1981
Einwächter, Hans-Martin, Dr.med., Dipl-Ing., Ramersbacher Str. 100, 5483 Bad Neuenahr-Ahrweiler, Tel. 02641/3 67 10, D 65 29 81 App. 311. Sprechstunden: nach Vereinbarung	Physiologie 2.12.1981
Engel, Carsten, Dr.med., Chirurgische Abt.d.Städtischen Krankenhauses Neunkirchen a.d.Saar, Brunnenstr. 20, 6680 Neunkirchen, Tel. 0 68 21/209-253. Sprechstunden: nach Vereinbarung	Chirurgie 11.4.1984
Exner, Martin, Dr.med., Ippendorfer Allee 5a, 5300 Bonn 1, Gesundheitsamt der Stadt Köln, Neumarkt 19-21, 5000 Köln, Tel. 02 21/221-4728. Sprechstunden: nach Vereinbarung	Hygiene 22.1.1986
Frotscher, Ulrich, Dr.med., Heerstr. 104, 5309 Meckenheim, Tel. 02225/57 31, D 35 40 44. Sprechstunden: nach Vereinbarung	Innere Medizin 30.11.1977
Funke, Hermann Dietrich, Dr.med., Saalestr. 9, 5300 Bonn 1, Tel. 28 30 51, D 280 3792. Sprechstunden: nach Vereinbarung	Spezielle Chirurgie 1.7.1981
Glänzer, P.-Kilian, Dr.med., Görreshof 95, 5305 Alfter, Tel. D 65 29 81. Sprechstunden: nach Vereinbarung	Innere Medizin 17.4.1985
Grouls, Volker, Dr.med., Karl-Wildbergerstr. 5, 5300 Bonn 1, Limitenstr. 90, Postfach 330, 4050 Mönchengladbach 2, Tel. 02166/4 60 91, Pathologisches Institut (Dr.Oehmichen). Sprechstunden: nach der Vorlesung	Allgemeine und spezielle Pathologie 22.4.1981
Hammann, Rainer, Dr.rer.nat., Heinbuckel 18, 6901 Wiesenbach, Tel. 0 62 23/4 08 79. Becton Dickinson GmbH Mikrobiologisches Labor, Tullarstr. 8-12, 6900 Heidelberg 1, Tel. 0 62 21/305-0. Sprechstunden: nach Vereinbarung	Anaerobierbakteriologie 12.10.1983
Hartlapp, Joachim, Dr.med., Kaiser-Konrad-Str. 81, 5300 Bonn 3, Tel. 47 55 07. Sprechstunden: nach Vereinbarung	Innere Medizin 14.5.1986
Hau, Friedrun Roswitha, Dr.phil., Frongasse 4a, 5303 Bornheim-Walberberg, Tel. D 280 2009. Sprechstunden: Mi 13-14	Geschichte der Medizin 5.11.1980
Heesen, Helmut, Dr.med., Teutonenstr.93, 5880 Lüdenscheid, dienstl. Innere Abt. des Kliniksbereichs Hellersen, Paulmannshöher Str. 21, Tel. 02351/433 (1)-2 00. Sprechstunden: nach Vereinbarung	Innere Medizin 5.6.1978
Henrich, Manfred, Dr.med., Abteilung f. Neuroanatomie, Anatomisches Institut der Universität Hamburg, Martinistr. 52, 2000 Hamburg 20, Tel. D 040/468 3586. Sprechstunden: nach Vereinbarung	Chirurgie 2.12.1981
Hermanutz, Karl-Dieter, Dr.med., Kreuzensteinstr. 7, 7770 Singen, Tel. 07731/6 11 96. Sprechstunden: nach Vereinbarung	Radiologie 24.11.1976

Hesse, Albrecht, Dr.rer.nat., Graurheindorfer Str. 12, 5300Bonn, Tel. D 280 3797 Bonn-Venusberg. Sprechstunden: nach Vereinbarung	Experimentelle Urologie 30.11.1983
Hewing, Maria, Dr.med., Blücherstr. 30, 5300 Bonn 1, Tel. D 73 3290. Sprechstunde: nach Vereinbarung	Anatomie 15.5.1985
Hildenbrand, Gisela, Dr.med., Herwarthstr. 21, 5300 Bonn 1, Tel. 65 67 68. Sprechstunden: nach Vereinbarung	Medizinische Statistik, Dokumentation und Datenverarbeitung 1.6.1983
Hofmann, Peter, Dr.med., Weberstr. 105, 5300 Bonn 1, Tel. 21 87 07, D 280 2249. Sprechstunden: nach Vereinbarung	Orthopädie 4.2.1981
Slizuka, Johannes, Dr.Dr.med., Bundeszentralkrankenhaus Koblenz, 5400 Koblenz. Sprechstunden: nach Vereinbarung	Neurochirurgie 4.7.1973
Illiger, Hans Joachim, Dr.med., Klinik f.Innere Medizin der Städt.Kliniken Oldenburg, Dr.Edenstr., 2900 Oldenburg, Privat: Kleiner Kuhleweg 17a, 2900 Oldenburg, Tel. 0441/ 4 03 26 11	Innere Medizin 14.5.1980
Jörgens, Helmut, Dr.med., Chefarzt der Inneren Abtlg. u. Ärztl.Direktor der Eifelhöhen-Klinik, 5376 Nettersheim-Marmagen, Tel. D 0 24 86/7 10, Privat: 5300 Bonn 1, Höhenweg 90, Tel. 28 33 07 Sprechstunden: nach Vereinbarung	Innere Medizin 24.11.1971
Knöpfle, Gisela, Dr.med., Rittershausstr.27, 5300 Bonn 1, Tel. D 280 3353. Sprechstunden: nach Vereinbarung	Pädiatrie 2.7.1980
Knüpling, Harm, Dr.med., Zanderstr. 57, 5300 Bonn 2. Sprechstunden: nach Vereinbarung	Gerichtliche Medizin 23.10.1974
Koch, Werner, Dr.med., Eggestr. 21, 4830 Gütersloh 1, Tel. 05241/5 12 27, Städt.Krankenhaus, Chirurgische Abteilung, Tel. 05241/82-491	Chirurgie 25.4.1973
Koenig, Annelie, Dr.med., Triererstr. 57, 5300 Bonn 1, Tel. 21 87 41	Anästhesiologie 21.12.1983
Krönung, Gerhard, Im Bonnet 41, 5300 Bonn 3, Tel. D 280 1. Sprechstunden: nach Vereinbarung	Chirurgie 22.1.1986
Kühl*, Ilse, Dr.med., Linowskistr. 11, 5303 Sechtem, Tel. D 02351/10 23 46. Sprechstunden: nach der Vorlesung	Allgemeine Pathologie und pathologische Anatomie 4.5.1961
Kühr, Johannes, Dr.med., Krankenhaus Siegburg, Unfallchirurgie, Ringstr. 49, 5200 Siegburg, Tel. 0 22 41/10 33 39. Sprechstunden: nach Vereinbarung	Chirurgie, Unfallchirurgie 1.7.1981
Kullmann, Richard, Dr.med., Brentanostr. 17, 5300 Bonn 1, Tel. 23 92 10, D 73 5406. Sprechstunden: nach Vereinbarung	Pharmakologie und Toxikologie 24.11.1976
Labedzki, Lothar, Dr.med., Sassestraße 5, 5308 Rheinbach, Tel. 02226/61 33, D 280 2772. Sprechstunden: nach Verein-	Innere Medizin 11.6.1980

Leiß, Ottmar, Dr.med., Ferdinandstr. 64, 5300 Bonn 1, Tel. 28 19 56, D 280 2509. Sprechstunden: nach Vereinbarung	Innere Medizin 19.6.1985
Lenz, Jürgen, Dr.med.habil., Flössergasse 6, 5400 Koblenz. Bundeswehrzentralkrankenhaus Abt. II -Chirurgie-, Rübenacher Str. 170, 5400 Koblenz, Tel. D 0261/28 11 App. 4432. Sprechstunden: nach Vereinbarung	Chirurgie 22.1.1980
von Lilienfeld-Toal, Hermann, Dr.med.,Mondorfstr. 20, 6350 Bad Nauheim, Tel. 0 60 33/53 86. Sprechstunden: nach Vereinbarung	Innere Medizin 14.5.1980
Maier, Walter, Dr.rer.nat., Königsberger Str. 5, 5308 Rheinbach, Tel. 02226/24 77, D 280 2676 Sprechstunden: nach Vereinbarung	Medizinische Parasitologie 7.1.1981
Marklein, Günter, Dr.med., Hausdorffstr. 297, 5300 Bonn 1, Tel. 23 12 95, D 280 2536. Sprechstunden: nach Vereinbarung	Medizinische Mikrobiologie und Immunologie 19.1.1983
Mattern, Harald, Dr.med., Med.Klinik Nord der Städt.Kliniken Dortmund (Akad.LehrKrhs.), Münsterstr. 240, 4600 Dortmund 1, Tel. 02 31/8 49 71, Neuer Graben 89, 4600 Dortmund 1, Tel. 02 31/12 71 60	Innere Medizin 22.4.1981
Menge, Michael,Dr.med., Orthopädische Klinik St.Marienkrankenhaus, Salzburger Str. 15, 6700 Ludwigshafen, Tel. 06 21/5 50 11, Silgestr. 6, 6700 Ludwigshafen-Maudach. Sprechstunden: nach Vereinbarung	Orthopädie 1.7.1981
Müller, Robert, Dipl.-Chem.Dr.rer.nat., Sandstr. 97, 5303 Bornheim-Waldorf, Tel. D 2419 Institut für Physiologische Chemie. Sprechstunden: nach Vereinbarung	Physiologische Chemie 30.11.1983
Murawski, Uwe, Dr.rer.nat., Promenade 2, 5309 Meckenheim, Tel. 02225/1 07 63, D 2414. Sprechstunden: nach Vereinbarung	Physiologische Chemie 22.2.1978
Murday, Harri K., Ippendorfer Allee 36, 5300 Bonn 1, Tel. 28 42 46, D 280 1. Sprechstunden: nach Vereinbarung	Anästhesiologie 18.12.1985
Musch, Eugen, Dr.med., Dipl.-Biochem., Sigmund-Freud-Str.25 U, 5300 Bonn 1, Tel. 280 2402, D 280 2766. Sprechstunden: nach Vereinbarung	Innere Medizin 6.7.1983
Nitsch, Jobst, Dr.med., Heidegartenstr. 14, 5300 Bonn 1, Tel. 25 15 71, D 280 2399. Sprechstunden: nach Vereinbarung	Innere Medizin 17.4.1985
Olek, Klaus, Dr.rer.nat., Londoner Str. 4, 5300 Bonn, Tel. 67 28 44, D 65 29 81 App. 344. Sprechstunden: nach Vereinbarung	Humangenetik 25.4.1979
Overlack, Axel, Dr.med., Breuerhausstr. 10, 4600 Dortmund, Tel. 02 31/ 14 56 71, D 280 231. Sprechstunden: nach Vereinbarung	Innere Medizin 15.5.1985
Pelster, Bernd, Dr.rer.nat., Pleisufer 6a, 5205 St.Augustin 1, Tel. 02241/33 49 19.Sprechstunden: nach Vereinbarung	Medizinische Parasitologie 25.10.1978
Pflüger, Wolfgang, Dr.rer.nat., am Treppchen 7, 5653 Leichligen 1, Tel. 0 21 75/7 11 86, Abteilung Biologische Forschung Bayer AG Leverkusen, Tel. 02 14/30 72 267. Sprechstunden: Nach Vereinbarung	Experimentelle Parasitologie 21.12.1983

Piekarski, Claus, Dr.med., Rosenstraße 9, 4600 Dortmund 41, Direktor des Instituts für Industriehygiene und Arbeitsmedizin der Ruhrkohle AG, Wengeplatz 1, 4600 Dortmund, Tel. 02 31/1 88 21 09. Sprechstunden: nach Vereinbarung	Arbeitsmedizin 12.10.1983
Porst, Hartmut, Dr.med., Im Sonnenpütz 15, 5300 Bonn 1, Tel. 23 24 29, D 280 3905. Sprechstunden: nach Vereinbarung	Urologie 29.10.1986
Prange, Claus-Henning, Dr.med., Hochkreuzallee 155, 5300 Bonn 2, Tel. Sprechstunden: nach Vereinbarung	Spezielle Chirurgie 25.10.1978
Rao, Marie-Luise, Dr.rer.nat., Universitäts-Nervenklinik, Sigmund-Freud-Str. 25, 5300 Bonn 1, Tel. D 280 3125. Sprechstunden: nach der Vorlesung	Biochemische Endokrinologie 5.11.1980
Reske, Sven-Norbert, Dr.med., Erfurtstr. 86, 5300 Bonn 1, Tel. 25 17 07, D 2801. Sprechstunden: nach Vereinbarung	Nuklearmedizin 21.12.1983
Röhle, Gerhard, Dr.rer.nat., Reichenberger Str. 8, 5340 Bad Honnef, Tel. 0 22 24/64 62, D 21 50 25. Sprechstunden: nach Vereinbarung	Klinische Chemie 3.7.1984
Sahl, Hans-Georg, Dr.rer.nat., Carl-Justi-Str. 2, 5300 Bonn 1, Tel. 61 41 69, D 280 2536. Sprechstunden: nach Vereinbarung	Med.Mikrobiologie und Immunologie 21.12.1983
Schlieter, Friedrich, Dr.med., Flrentiusgarben 24, 5300 Bonn 1, Tel. 65 99 89, 280 2505/2658. Sprechstunden: nach Vereinbarung	Augenheilkunde 24.5.1978
Schneider, Heinz Theo, Dr.med., Haldenweg 1, 7919 Altenstadt-Iller, Tel. 0 83 37/17 12. Sprechstunden: nach Vereinbarung	Klinische Endokrinologie 3.11.1982
Schulz, Dieter J., Dr.med., St.Antonius-Hospital, Dechant-Deckers-Str. 8, 5180 Eschweiler. Sprechstunden: nach Vereinbarung	Chirurgie 24.11.1976
Stumpe, Karl-Günter, Dr.rer.nat.Dipl.-Phys.Dr.med., Tannenweg 53, 5309 Meckenheim, Tel. 0 22 25/1 30 89. Sprechstunde: nach Vereinbarung	Biophysik Biomechanik 25.6.1986
Schuster, Klaus-Dieter, Dipl.-Phys., Dr.rer.nat., Henri-Spaak-Str. 102, 5305 Alfter-Oedekoven, Tel. 64 62 42, D 73 5612. Sprechstunden: nach Vereinbarung	Physiologie 13.10.1982
Schüttler, Jürgen, Dr.med., Hosterbacher Str. 108, 5300 Bonn 3, Tel. 44 04 87, D 280 2223. Sprechstunden: nach Vereinbarung	Anästhesiologie 29.10.1986
Stahnke, Joachim, Dipl.-Chem., Dr.rer.nat., Dr.med., Ubierstr. 148, Medizinhistorisches Institut, 5300 Bonn-Venusberg, Tel. D 280 2005. Sprechstunden: nach Vereinbarung	Geschichte der Medizin 1.7.1981
Stiens, Robert, Dr.med., Merler Allee 78, 5300 Bonn 1, Tel. 25 23 98, D 280 2373. Sprechstunden: nach Vereinbarung	Allgemeine Pathologie und Pathologische Anatomie 1.7.1981
Vogel, Jürgen, Dr.med., Im Blumengarten 23, 5300 Bonn 1, Tel. 28 28 45, D 2801. Sprechstunden: nach Vereinbarung	Allgemeine und spezielle Pathologische Anatomie 18.12.1985

Vogel, Peter, Dr.med., Terrassenweg 16, 5330 KÖnigswinter 41, Tel. 0 22 44/52 47, D 280 1. Sprechstunden: nach Verbarung	Neurologie 13.11.1985

Mit der Abhaltung von Vorlesungen beauftragt

Abramowski, Karl-Peter, Dr.med., Chefarzt, Kreiskrankenhaus Mechernich GmbH, Stiftsweg 18, 5353 Mechernich, Tel. 0 22 43/171	Gynäkologie 1978
Ahlemann, Lutz-M., Dr.med., Chefarzt, Kreiskrankenhaus Lüdenscheid, Philippstr. 2, 5880 Lüdenscheid, Tel. 0 23 51/43 31	Strahlentheraphie 1981
Ahlert, Uwe, Dr.med., Chefarzt, Kreiskrankenhaus Bethesda, Euelbruchstr., 5905 Freudenberg, Tel. 0 27 34/40 40.	Innere Medizin 1981
Albrecht, Frank, Priv.-Doz.Dr.med., Chefarzt, St.Nicolaus-Stifts-Hospital, 5470 Andernach, Tel. 0 26 32/40 40.	Innere Medizin 1985
Altrock, Bodo, Dr.med., Graurheindorferstr. 6, 5300 Bonn 1, Tel. 65 32 84. Sprechstunden: nach Vereinbarung	Psychosomatische Medizin und Psychotherapie 29.9.1986
Anger, Klaus Prof.Dr.med., Chefarzt, Kreiskrankenhaus Lüdenscheid, Philippstr. 2, 5880 Lüdenscheid, Tel. 02351/43 31	Nuklearmedizin 1985
Baaske, Helmut, Dr.med., Chefarzt, Kreiskrankenhaus Lüdenscheid, Philippstr. 2, 5880 Lüdenscheid, Tel. 02351/43 31	Anästhesiologie u.Intensivmedizin 1985
Bastian, Hans-Josef, Dr.med., Marien-Hospital Euskirchen, Gottfried-Disse-Str. 40, 5350 Euskirchen, Tel. 02251/813-0	Innere Medizin 1978
Beckers, Hermann, Priv.-Doz.Dr.med., chefarzt, Evangelisches Jung-Stilling-Krankenhaus, Wichernstr.41, 5900 Siegen, Tel. 02 71/3 37 11	Mund-, Kiefer-, Gesichtschirurgie 1983
Berger, Dietmar, Dr.med., Evangelisches Jung-Stilling-Krankenhaus, Wichernstr. 41, 5900 Siegen, Tel. 02 71/3 37 11	Innere Medizin 1979
Berghaus, Horst, Dr.med., Chefarzt, Kreiskrankenhaus Neuwied, Marktstr. 1, 5450 Neuwied, Tel. 02 61/805-1	Innere Medizin 1979
Biedermann, Arnfried, Dr.med., Kreiskrankenhaus Lüdenscheid, Philippstr. 2, 5880 Lüdenscheid, Tel. 0 23 51/43 31	Chirurgie 1983
Birkhold, Heiko, Johanniter-Kinderklinik für den Rhein-Sieg-Kreis, Arnold-Janssen-Str. 29, 5205 St. Augustin	Chirurgie 1981
Bischoff, Karl-Otto, Prof.Dr.med., Chefarzt, Kreiskrankenhaus Waldbröl GmbH, Postfach 1360, 5220 Waldbröl, Tel. 02291/82401	Innere Medizin 1983
Blumenberg, Friedrich-Wilhelm, Dr.med., Chefarzt, Evangelisches Krankenhaus Bad Godesberg, Waldstr. 73, 5300 Bonn 2, Tel. 02 28/383-0	Radiologie 1978
Böhm, Eckhart, Priv.-Doz.,Dr.med., Chefarzt, Kreiskrankenhaus Lüdenscheid, Philippstr. 2, 5880 Lüdenscheid, Tel. 02351/4331	Pathologie
Böhme, Claus-Dieter, Dr.med., St.Marienhopital, Robert-Koch-Str. 1, 5300 Bonn 1, Tel. 02 28/505-	Unfallchirurgie 1984

Boenigk, Uwe, Dr.med., Krankenanstalten Remscheid, Burger Str. 211, 5630 Remscheid, Tel. 0 21 91/441	Pathologie 1984
Bolz, Gerhard, Dr.med., Chefarzt, Kreiskrankenhaus Neuwied Marktstr. 1, 5450 Neuwied, Tel. 02 61/805-1	Anästhesie 1979
Breunig, Hanspeter, Dr.med., Wilhelmstr. 22, 5200 Siegburg, Tel. 02241/6 22 90. Sprechstunden: nach Vereinbarung	Allgemeinmedizin 13.9.1976
Doerr, Franz-Friedrich, Dr.med., Chefarzt, Krankenanstalten Remscheid, Burger Str. 211, 5630 Remscheid, Tel. 0 21 91/441	Radiologie 1978
Dortmann, Claus, Dr.med., Chefarzt, St.Nicolaus-Stifts-Hospital, 5470 Andernach, Tel. 026 32/40 40	Anästhesie 1981
Drebenstedt, Henning, Dr.med., Evangelisches Krankenhaus, Bad Godesberg, Waldstr. 73, 5300 Bonn 2, Tel. 02 28/383-0	Gynäkologie 1984
Droste, Rainer, Dr.med., Kreiskrankenhaus, Lüdenscheid, Philippstr. 2, 5880 Lüdenscheid, Tel. 0 23 51/43 31	Innere Medizin 1978
von Düsterloh, Jürgen, Dr.med., Evangelisches Krankenhaus Bad Godesberg, Waldstr. 73, 5300 Bonn 2, Teil. 02 28/383-0	Innere Medizin 1978
Eilmers, Horst, Dr.med., Kreiskrankenhaus Lüdenscheid, Philippstr. 2, 5880 Lüdenscheid, Tel. 0 23 51/43 31	Chirurgie 1985
El Hamid, S., Chefarzt, Kreiskrankenhaus Waldbröl GmbH, Postfach 1360, 5220 Waldbröl, Tel. 0 22 91/24 01	Pädiatrie 1986
Engelhard, Norbert, Dr.rer.nat., Merler Allee 45, 5300 Bonn 1, Tel. 25 26 13. Sprechstunden: nach Vereinbarung	Physiologische Chemie für Pharmazeuten 17.1.1974
Feldmann, Matthias, Dr.med., Städt.Krankenhaus Siegburg, 5200 Siegburg, Tel. 0 22 41/103-0	Pathologie 1979
Fernandes, J., Chefarzt, Kreiskrankenhaus Waldbröl GmbH, Postfach 1360, 5220 Waldbröl, Teil 0 22 91/24 01	Anästhesie 1977
Feuerle, Gerhard, Chefarzt, Kreiskrankenhaus Neuwied, Marktstr. 1, 5450 Neuwied, Tel. 02 61/805-1	Innere Medizin 1986
Fischer, Konrad, Dr.med., Chefarzt, St.Nicolaus-Stifts-Hospital, 5470 Andernach, Tel. 0 26 32/40 40	Chirurgie 1981
Franke, Jürgen, Dr.med., Chefarzt, Kreiskrankenhaus Lüdenscheid, Philippstr. 2, 5880 Lüdenscheid, Tel. 0 23 51/43 31	Kinder- und Jugend-psychiatrie 1986
Freiberger, Kurt-Udo, Dr.med., Chefarzt, Kreiskrankenhaus Mechernich GmbH, Stiftsweg 18, 5353 Mechernich, Tel. 0 22 43/171	Anästhesioloigie 1987
Fröhlich, Gert, Dr.med., Chefarzt, Kreiskrankenhaus Mechernich GmbH, Stiftsweg 18, 5353 Mechernich, Tel. 0 22 43/171	Urologie 1978
Gallenkamp, Ulrich, Dr.med., Chefarzt, Kreiskrankenhaus Lüdenscheid, Philippstr.2, 5880 Lüdenscheid, Tel. 0 23 51/43 31	Neurologie 1981
Gärtner, Demitrius, Dr.med., Kreiskrankenhaus Neuwied, Marktstr. 1, 5450 Neuwied, Tel. 0 2 61/805-1	Gynäkologie 1986
Ganter, Karl, Dr.med., Marien-Hospital, Euskirchen, Gottfr. Disse Str. 40, 5350 Euskirchen, Tel. 0 22 51/813-0	Chirurgie 1979

Gerlach, Heinrich, Dr.med., Chefarzt, Evangelisches Jung-Stilling-Krankenhaus, Wichernstr.41, 5900 Siegen, Tel. 02 71/3 37 11	Hals-,Nasen-, Ohrenheilkunde 1977
Groß, Hans-Ulrich, Dr.med., Chefarzt, Kreiskrankenhaus Lüdenscheid, Philippstr. 2, 5880 Lüdenscheid, Tel.0 23 51/43 31	Anästhesiologie u.Intensivmedizin 1978
Güldenzoph, Helge, Dr.med., Malteser-Krankenhaus, von-Hompesch-Str. 1, 5300 Bonn 1, Tel. 02 28/6 48 11	Innere Medizin
Haberland, Detlef, Dr.med., St.Marienhospital, Robert-Koch Str. 1, 5300 Bonn 1, Tel. 02 28/505	Innere Medizin 1985
Hack, F., Dr.med., St.Nicolaus-Stifts-Hospital, 5470 Andernach Tel. 0 26 32/404 40	Pädiatrie
Hagedorn, Manfred, Dr.med., Dr.jur., Friedrichstr. 32, 5300 Bonn 1, Tel. 65 82 21. Sprechstunden: nach Vereinbarung	Allgemeinmedizin 13.9.1976
Hagen, P.-Heinz, Dr.med., Geburtshilfl.-Gynäkolog.Abt.d.St. Josefs-Krankenhauses, Hospitalstr.45, 5210 Troisdorf, Tel. D 280 2009. Sprechstunden: nach Vereinbarung	Gynäkologie und Geburtshilfe 12.12.1979
Hammann, Hans-Joachim, Dr.med., Chefarzt, Kreiskrankenhaus Mechernich GmbH, Stiftsweg 18, 5353 Mechernich, Tel., 0 22 43/171	Chirurgie 1978
Hartmann, Katrin, Dr.med., Burgstr. 95, 5300 Bonn 2 Sprechstunden: nach Vereinbarung	Psychosomatische Medizin und Psychotherapie 29.9.1986
Hase, Herbert, Ulrich, Prof. Dr.med., Chefarzt, Evangelisches Jung-Stilling-Krankenhaus, Wichernstr. 41, 5900 Siegen Tel. 02 71/3 37 11	Neuro-Chirurgie 1984
Hebestreit, Hans-Peter, Prof. Dr.med., Chefarzt, Kreiskrankenhaus Lüdenscheid, Philippstr. 2, 5880 Lüdenscheid, Tel. 0 23 51/43 31	Radiologie 1978
Helm, Ulrich, Dr.med., Am Sonnenhang 45, 5330 Königswinter-Oberpleis. Sprechstunden: nach Vereinbarung	Pharmakologie 13.2.1974
Helmke, Franz-Rudolf, Chefarzt, Martien-Hospital Euskirchen Gottfried-Disse-Str. 40, 5350 Euskirchen, Tel. 0 22 51/813-0	Radiologie 1979
Hoffmann, Joachim, Dr.med., Krankenanstalten Remscheid, Burger Str. 211, 5630 Remscheid 22, Tel. 0 21 91/441	Innere Medizin 1977
Hollmann, Gerhard, Prof. Dr.med., Chefarzt, Johanniter-Kinderklinik für den Rhein-Sieg-Kreis, Arnold-Jassen-Str.29 St.Augustin	Chirurgie 1979
Hoppe, Georg, Dr. med., Chefarzt, Malteser Krankenhaus, von-Hompesch-Str. 1, 5300 Bonn 1, Tel. 02 28/6 48 11	Chirurgie 1979
Hügl, Erich, Priv. Doz.Dr.med. Chefarzt, St.Nicolaus-Stifts-Hospital, 5470 Andernach, Tel.0 26 32/ 40 40	Innere Medizin 1981
Jacob, Conrad, ZA, Stolpstr. 1a, 5300 Bonn-Tannenbusch, Tel. 66 19 56. Sprechstunden: nach Vereinbarung	Soziale Zahnheilkunde, Rechts- und Berufskunde 28.1.1982

Kaether, M., Dr.med., Chefarzt, Kreiskrankenhaus Walbröl GmbH, Postfach 1360, 5220 Waldbröl, Tel. 0 22 91/8 24 01	Gynäkologie
Kaiser, Götz, Priv.Doz. Dr.med. Kreiskrankenhaus Neuwied, Marktstr. 1, 5450 Neuwied, Tel. 02 61/805-1	Innere Medizin I 1984
Kaulhausen, Helmut, Prof. Dr.med., Chefarzt, Krankenanstalten Remscheid, Burger Str. 211, 5630 Remscheid 22, Tel. 0 21 91/441	Gynäkologie 1985
Keseberg, Adalbert, Dr.med., A.Hahnacker 36, 5042 Erftstadt-Liblar, Tel. 02235/22 49. Sprechstunden: nach Vereinbarung	Allgemeinmedizin 13.9.1976
Kessler, B., Prof.Dr.med., Chefarzt, Kreiskrankenhaus Waldbröl GmbH, Postfach 1360, 5220 Walbröl, Tel. 0 22 91/8 24 01	Chirurgie 1986
Kieras, Christine, Dr.med., Kreiskrankenhaus Waldbröl GmbH, Postfach 1360, 5220 Waldbröl, Tel. 0 22 91/8 24 01	Chirurgie 1986
Kingreen, Helmut, Dr.med., Chefarzt, Kreiskrankenhaus Lüdenscheid, Philippstr.2, 5880 Lüdenscheid, Tel.0 23 51/43 31	Nephrologie 1979
Klaschik, Eberhard, Priv.Doz.Dr.med., Chefarzt, Malteser-Krankenhaus, von Hompesch-Str. 1, 5300 Bonn 1 Tel. 02 28/6 48 11	Anästhesie 1986
Klein, U.E., Prof.Dr.med., Chefarzt, Evangelisches Jung-Stilling-Krankenhaus, Wichernstr. 41, 5900 Siegen, Tel. 02 71/3 37 11	Innere Medizin 1977
Koenen, Friedrich-W., Chefarzt, Marien-Hospital Euskirchen, Gottfried-Disse-Str.40, 5350 Euskirchen, Tel. 0 22 51/813-0	Anästhesie 1979
König, Berthold, Dipl.Psych., Im Ruhrfeld 3, 5309 Meckenheim, Tel.0 22 25/41 38. Sprechstunden: nach Vereinbarung	Psychosomatische Medizin und Psychotherapie 29.9.1986
Kotschick, Günther, Dr.med.Chefarzt, Marien-Hospital Euskirchen Gottfried-Disse Str. 40, 5350 Euskirchen, Tel. 0 22 51/813-0	Psychiatrie 1979
Kraemer, Manfred, Dr.med., Krankenanstalten Remscheid, Burger Str. 211, 5630 Remscheid 22, Tel. 0 21 91/441	Chirurgie 1977
Krieglsteiner, Peter, Prof.Dr.med.Chefarzt, Malteser-Krankenhaus, von Hompesch-Str. 1, 5300 Bonn 1, Tel.02 28/6 48 11	Gynäkologie 1986
Kühn, Hans, Dr.med., Kreiskrankenhaus Mechernich GmbH, Stifsweg 18, 5353 Mechernich, Tel. 0 22 43/171	Nuklearmedizin 1978
Künzig, Hans Jürgen, Prof.Dr.med.,Chefarzt, Evangelisches Jung-Stilling-Krankenhaus, Wichernstr. 41, 5900 Siegen Tel. 02 71/3 37 11	Gynäkologie u. Geburtshilfe 1984
Lang, Albrecht, Dr.med., Krankenanstalten Remscheid, Burger Str. 211, 5630 Remscheid 22, Tel. 0 21 91/441	Innere Medizin 1985
Lange, Erich, Dr.med., Chefarzt, Kreiskrankenhaus Bethesda, Euelsbruchstr., 5905 Freudenberg, Tel.0 27 34/30 32	Chirurgie 1981
Laubach, Klaus, Prof. Dr.med. Chefarzt, Kreiskrankenhaus Lüdenscheid, Philippstr. 2, 5880 Lüdenscheid, Tel. 0 23 51/43 31	Chirurgie 1978
Leben, Willi, Dr.med., Chefarzt, Krankenanstalten Remscheid, Burger Str. 211, 5630 Remscheid, Tel. 0 21 91/441	Anästhesiologie 1978

Liedtke, Bernhard, Prof. Dr.med. Chefarzt, Evangelisches Krankenhaus, Ferrenbergstr. 24, 5060 Bergisch Gladbach Tel. 0 22 02/12 21	Gynäkologie
Lüders, Gerd, Prof.Dr.med. Chefarzt, Evangelische Jung-Stilling-Krankenhaus, Wichernstr. 41, 5900 Siegen, Tel. 02 71/3 37 11	Dermatologie 1977
Mansury, Wahid, Dr.med., Kreiskrankenhaus Neuwied, Marktstr. 1 5450 Neuwied, Tel. 02 61/805-1	Innere Medizin II
Mattke, Dankward, Dr.med., Auf der Steige 5, 5300 Bonn 1, Tel. 23 01 77, Sprechstunden: nach Vereinbarung	Psychosomatische Medizin und Psychotherapie 29.9.1986
Menzel, Hans, Dr.med., Chefarzt, Evangelisches Krankenhaus Bad Godesberg, Waldstr. 73, 5300 Bonn 2, Tel. 02 28/383-0	Anästhesie, Intensivtherapie 1978
Messerschmidt, Walter, Dr.med., Kreiskrankenhaus Neuwied, Marktstr. 1, 5450 Neuwied, Tel. 02 61/805-1	Innere Medizin II
Müller-Breitkreuz, Christa, Dr.med., Kastanienweg 48, 5205 St.Augustin, Tel. 02241/33 33 57. Sprechstunden: nach Vereinbarung	Sozialmedizin 21.4.1981
Nawaz, Wali, Dr.med., Krankenanstalten Remscheid, Burger Str. 211, 5630 Remscheid 22, Tel. 0 21 91 /441	Chirurgie 1977
Nellen, Hans-Jürgen, Dr.med., Eulenweg 37, 5300 Bonn, Tel. 23 17 35. Sprechstunden: nach Vereinbarung	Frauenheilkunde und Geburtshilfe 15.12.1977
Neuhaus, Josef, Dr.med. Chefarzt, Kreiskrankenhaus Mechernich GmbH, Stiftsgasse 18, 5353 Mechernich, Tel. 0 22 43/171	Innere Medizin 1978
Neumann, Helmut, Dr.med., Chefarzt, St. Marienhospital, Robert-Koch-Str. 1, 5300 Bonn 1, Tel. 02 28/505	Frauenheilkunde 1986
Nilson, K., Dr.med., Chefarzt, Kreiskrankenhaus Neuwied, Marktstr. 1, 5450 Neuwied, Tel. 02 61/805-1	Röntgen 1985
Nuri, Amiri, Medhi, Prof.Dr.med., Evangelisches Krankenhaus Bad Godesberg, Waldstr. 73. 5300 Bonn 2, Tel. 02 28/383-0	Urologie 1984
Nusche, Wolfgang, Dr.med., Min.Rat., Deutschherrenstr. 56, 5300 Bonn 2. Sprechstunden: nach der Vorlesung	Medizinische Soziologie 8.2.1980
Ody, Reinhard, Dr.med., Chefarzt, Marien-Hospital Euskirchen Gottfried-Disse-Str. 40, 5350 Euskirchen, Tel. 0 22 51/813-0	Psychiatrie 1979
Oesterhelt, Karl-Rüdiger, Dr. med., Krankenanstalten Remscheid Burger Str. 211, 5630 Remscheid 22, Tel. 0 21 91/441	Gynäkologie
Philipp, Richard, Dr. med., Chefarzt, St. Marienhospital, Robert-Koch-Str. 1, 5300 Bonn 1, Tel. 02 28/505-	Chirurgie 1981
Pölert, Wolfgang, Dr.rer.nat., Kodden 28, 5466 Neustadt. Sprechstunden: nach Vereinbarung	Ernährung des Menschen 21.4.1981
Ponath, Hans, Dr.med., Chefarzt, St.Nicolaus-Stifts-Hospital, 5470 Andernach, Tel. 0 26 32/40 40	Radiologie u. Nuklearmedizin 1981

Pullmann, Helmut, Prof. Dr.med., Chefarzt, Kreiskrankenhaus Lüdenscheid, Philippstr. 2, 5880 Lüdenscheid, Tel. 0 23 51/43 31	Dermatologie u.Venerologie 1983
Remmlinger, Karin, Dr.med., Evangelisches Krankenhaus, Ferrenbergstr. 24, 5060 Bergisch Gladbach, Tel. 0 22 02/12 21	Chirurgie 1984
Reutter, Bernd, Dr.med., Malteser-Krankenhaus, von Hompesch-Str. 1, 5300 Bonn 1, Tel. 02 28/6 48 11	Chirurgie 1986
Ridders, Klaus, Dr.med., Chefarzt, Kreiskrankenhaus Mechernich GmbH, Stiftsweg 18, 5353 Mechernich, Tel. 0 22 43/171	Radiologie
Riethmüller, Klaus, Dr.med., Chefarzt, Kreiskrankenhaus Lüdenscheid, Philipp 2, 5880 Lüdenscheid, Tel. 023 51/43 31	Anästhesiologie u.Intensivmedizin 1978
Rosenthal, Peter, Dr.med., Kreiskrankenhaus Lüdenscheid, Philippstr. 2, 5880 Lüdenscheid, Tel. 023 51/43 31	Psychiatrie 1986
Rupprecht, Arnim, Dr.med. Chefarzt, Marien-Hospital, Euskirchen Gottfried-Disse-Str.40, 5350 Euskirchen, Tel. 02251/813-0	Gynäkologie 1979
Russu, Mircea, Dr.med., Chefarzt, Kreiskrankenhaus Mechernich GmbH, Stiftsweg 18, 5353 Mechernich, Tel. 02243/171	Geriatrie 1986
Sachweh, Dieter, Prof. Dr.med., Chefarzt, Evangelisches Jung-Stilling-Krankenhaus, Wichernstr. 41, 5900 Siegen Tel. 02 71/3 37 11	Chirurgie 1977
Salz, Hans, Dr.med. Martinsallee 6/7, 5308 Rheinbach, Tel. 0 22 26/23 70	Allgemeinmedizin 13.9.1976
Sauerwein, Arnim, Dr.med., Chefarzt, St. Nicolaus-Stifts-Hospital, 5470 Andernach, Tel. 0 26 32/40 40	Gynäkologie 1981
Schäfer, Ursula, Dr.med., Chefarzt, St.Marien-Hospital, Robert Koch Str. 1, 5300 Bonn 1, Tel. 02 28/505-	Anästhesie 1981
Schmidt, Wolf, Prof.Dr.med., Chefarzt, Kreiskrankenhaus Lüdenscheid, Philippstr. 2, 5880 Lüdenscheid Tel. 023 51/43 31	Hals, Nasen, Ohrenheilkunde 1984
Schmitt, Ernst-Jürgen, Dr.med., Chefarzt, Kreiskrankenhaus Lüdenscheid, Philippstr. 2, 5880 Lüdenscheid, Tel. 023 51/43 31	Augenheilkunde 1986
Schmittinger, Klaus, Dr.med., Evangelisches Krankenhaus 5300 Bad Godesberg, Waldstr. 73, 5300 Bonn 2, 02 28/383-0	Chirurgie 1986
Schmitz, Ruth, Dr.med., Evangelisches Krankenhaus, Ferrenberg-Str. 24, 5060 Bergisch-Gladbach, Tel. 0 22 02/12 21	Innere Medizin 1984
von Schnakenburg, Klaus, Prof. Dr.med., Chefarzt, Johanniter-Kinderklinik für den Rhein-Sieg-Kreis, Arnold-Janssen-Str. 29, 5205 St.Augustin	Pädiatrie 1981
Schönecker-Nikulla, Adelheid, Dr.med., Chefärztin, Evangelisches Krankenhaus, Ferrenbergstr. 24, 5060 Bergisch-Gladbach, Tel. 0 22 02/12 21	Anästhesie u. Intensivmedizin
Schoroth, Heinz-Peter, Dr.med., St.Marien-Hospital, Robert-Koch-Str. 1, 5300 Bonn 1, Tel.02 28/505-	Innere Medizin 1984

Schriever, Jörg, Dr.med., Chefarzt, Kreiskrankenhaus Mechernich GmbH, Stifsweg 18, 5353 Mechernich, Tel. 0 22 43/171	Pädiatrie 1978
Schriewer, Hilka, Prof. Dr.med., Chefärztin, Kreiskrankenhaus, Lüdenscheid, Philippstr. 2, 5880 Lüdenscheid Tel. 0 23 51/43 31	Klinische Chemie 1986
Schröder, Christian, Dr.med., Evangelisches Jung-Stilling-Krankenhaus, Wichernstr. 41, 5900 Siegen, Tel. 02 71/3 37 11	Chirurgie 1983
Schumacher-Wandersleb, Otto, Dr.med., Seb.-Kneipp-Promenade 28-30, 5358 Bad Münstereifel, Tel. 0 22 53/60 11. Sprechstunden: nach Vereinbarung	Allgemeinmedizin 13.9.1976
Schunck, Reinhard, Dr.med., Evangelisches Krankenhaus Bad Godesberg, Waldstr. 73, 5300 Bonn 2, Tel. 02 28/383-0	Chirurgie 1978
Schweikart, Jörg, Dr.med., Kreiskrankenhaus Lüdenscheid, Philippstr. 2, 5880 Lüdenscheid, Tel. 0 23 51/43 31	Gynäkologie u.Geburtshilfe
Schweizer, Peter, Dr.med., Chefarzt, Evangelisches Krankenhaus Ferrenbergstr.24, 5060 Bergisch Gladbach, Tel. 0 22 02/12 21	Innere Medizin 1985
Schwering, H. Prof. Dr.med., Chefarzt, Marien-Hospital, Euskirchen, Gottfried-Disse-Str. 40, 5350 Euskirchen Tel. 0 22 51/813-0	Chirurgie 1985
Smend, Joachim, Dr.med., Chefarzt, Malteser-Krankenhaus, von Hompesch-Str.1, 5300 Bonn 1, Tel. 02 28/6 48 11	Urologie 1979
Specht, Peter, Dr.med., Chefarzt, Kreiskrankenhaus Neuwied, Marktstr. 1, 5450 Neuwied, Tel. 02 61/805-1	Augenheilkunde 1985
Steinhäuser, Josef, Prof. Dr.med., Chefarzt, Kreiskrankenhaus Mechernich GmbH, Stiftsweg 18, 5353 Mechernich Tel. 0 22 43/171	Orthopädie Tel. 1983
Strohm, Gerhard, Dr.med., Chefarzt, Evangelisches Krankenhaus Bad Godesberg, Waldstr. 73, 5300 Bonn 2, Tel. 02 28/383-0	Hals, Nasen, Ohrenheilkunde 1978
Tismer, Rudolf, Priv.Doz.Dr.med., Chefarzt, St.Marien-Hospital, Robert Koch Str. 1, 5300 Bonn 1, Tel. 02 28/505-	Radiologie 1981
Trinkl, Wilhelm, Dr.med. Chefarzt, Kreiskrankenhaus, Waldbröl GmbH, Postfach 1360, 5220 Waldbröl, Tel. 0261/805-1	Innere Medizin 1986
Twardy, Dieter, Dr.med., St.Nicolaus-Stifts-Hospital, 5470 Andernach, Tel. 0 26 32/40 40	Chirurgie 1984
Ullrich, Josef, Dr.med., Chefarzt, St.Marien-Hospital, Robert-Koch Str. 1, 5300 Bonn 1, Tel. 02 28/505-	Psychosomatik 1981
Vida, Stefan, Dr.med., Chefarzt, Evangelisches Krankenhaus, Ferrenbergstr.24, 5060 Bergisch-Gladbach, Tel.0 22 02/12-21	Chirurgie 1982
Walz, Peter H., Priv.Doz.Dr.med., Chefarzt, Kreiskrankenhaus Lüdenscheid, Philippstr. 2, 5880 Lüdenscheid, Tel. 0 23 51/43 31	Urologie 1985
Weber, Rolf, Dr.med., Chefarzt, Krankenanstalten Remscheid, Burger Str. 211, 5630 Remscheid 22, Tel. 0 21 91/441	Chirurgie 1978
Weiss, Erich, Dr.med., Kreiskrankenhaus Neuwied, Marktstr. 1 5450 Neuwied, Tel. 02 61/805-1	Chirurgie 1979

Wipping, Franz, Dr.med., St.-Nicolaus-Stifts-Hospital, 5470 Andernach, Tel. 0 26 32/40 40	Innere Medizin 1982
Wrbitzky, Rainer, Dr.med., Chefarzt, Evangelisches-Jung-Stilling-Krankenhaus, Wichernstr. 41, 5900 Siegen, Tel. 02 71/3 37 11	Anästhesie Intensiv-pflege 1977
Wylicil, Peter, Prof.Dr.med., Chefarzt, Kreiskrankenhaus Lüdenscheid, Philippstr. 2, 5880 Lüdenscheid, Tel. 023 51/43 31	Innere Medizin 1978
Zack, Wolf-Dieter, Dr.med., Chefarzt, Krankenanstalten Remscheid, Burger Str. 211, 5630 Remscheid 22, Tel. 0 21 91/441	Innere Medizin 1978
Zerbian, Klaus-Ulrich, Prof. Dr.med., Chefarzt, Kreiskrankenhaus Lüdenscheid, Philippstr. 2, 5880 Lüdenscheid Tel. 0 23 51/43 31	Chirurgie 1978
Zimmermann, Michael, Dr.med., Kreiskrankenhaus Lüdenscheid, Philippstr. 2, 5880 Lüdenscheid, Tel. 0 23 51/43 31	Innere Medizin

INSTITUTE UND KLINIKEN

Theoretische Anstalten

Anatomisches Institut

Nußallee 10, Tel. Durchwahl 73-
Direktoren: Proff. Dr.K.Fleischhauer, Dr.H.Wartenberg

Abteilung für Neuroanatomie

Leiter: Prof.Dr.Fleischhauer, Tel. 2601
Vorzimmer: Frau Jäkel, Tel. 2642
Professoren: Dr. Heinrich Büssow, Tel. 2487, Dr. Uwe Wulfhekel, Tel. 2605,
Akad.Oberrätin: Priv.-Doz.Dr.Maria Hewing, Tel. 3290
Wiss.Mitarbeiter: Dr.Helga Fritsch, Dr.Cordula Schmolke, Dr. Peter Schwabedal, Lieselotte Sommer, N.N.

Abteilung für Experimentelle Biologie

Leiter: Prof.Wartenberg, Tel. 2602
Vorzimmer: Frau Buchhauser, Tel. 2647
Professor: Dr.H.-M.Schmidt, Tel. 2604
Akad.Oberrätin: Dr.Inge Kinsky
Wiss.Mitarbeiter: Thomas Krick, Brigitte Lüttenberg, Dr.Andreas Miething, Dr.Eva Rodemer, Dr.Christoph Viebahn
Bibliothek: Mi 15-17

Institut für Strahlenbiologie

Bonn-Venusberg, Sigmund-Freud-Str. 15, Tel. Durchw. 280-
Komm.Direktor: Prof.Dr.H.Bergeder, Tel. 2980
Vorzimmer/Bibliothek: Frau Bauer, Tel. 2970
Oberassistent: Prof.Dr.Hermann Rink, Tel. 2988
Akad.Oberrat: Dr.G.Geissler, Tel. 2982
Wiss.Angestellte: Dr.rer.nat.Ch.Baumstark-Khan, 2986.
Bibliothek: Mo-Fr 10-16

Institut für Didaktik der Medizin

Bonn-Venusberg, Turmhaus, Tel. Durchw. 280-
Direktor: Prof.Dr.H.Renschler
Vorzimmer: Frl.R.Liebchen, Tel. 2892/93
Wiss.Mitarbeiter: Dipl.-Psych.Dr.G.Burkhard, Th.Uhlig
Anmeldung zum Selbststudium: N.N.
Bibliothek: Mo-Fr 8.30-16.30

Institut für Experimentelle Hämatologie und Bluttransfusionswesen

Bonn-Venusberg, Sigmund-Freud-Str. 25, Tel. Durchw. 280-
Direktor: Prof.Dr.Hans Egli, Tel. 2175/76
Vorzimmer: Frau Hannelore Naß, Tel. 2175/76
Oberarzt: Prof.Dr.Peter Hanfland, Tel. 3725/3726
Akad.Direktor: Dr.Hans-Hermann Brackmann, Tel. 2188
Wiss.Mitarbeiter: Dr.Marlene Armbruster, Dr.Regina Esau,
Ursula Hammerstein, Ursula Harbrecht, Ricarda Herrmann,
Dr. Annegret Hofmann, Dr.Kamlesh Jain, Dr.Doris Jakubzi,
Dr.Manfred Kessler, Dr.Eberhard Opitz, Prof.Dr.Smilja Popov-Cenić,
Dr.Annemarie Steinbeck, Ulrike Velten
Hämophilie-Ambulanz: Akad.Direktor Dr.H.H.Brackmann, Tel. 2188
Bibliothek: Frau Sabine Bechtel Mo-Fr 8-16.30, Tel. 3715

Institut für Rechtsmedizin

Stiftsplatz 12, Tel. Durchw. 73-
Direktor: Prof.Dr.med.U.Heifer, Tel. 8315/30
Vorzimmer: Frau Gibbels, Tel. 8315/30
Professoren: Dr.rer.nat.Dipl.Chem.Sabino Goenechea,
Dr.med.Dipl.-Phys.Karl Sellier, N.N.
Akad.Oberrat: Priv.Doz.Dr.med.Dipl.Phys.Heinz-Dieter Wehner
Wiss.Mitarbeiter: Dr.rer.nat.Harald Brzezinka, Dr.med.Arnhard Giesbert,
Dr.rer.nat. Gerhard Hoffmann, Dr.med.Dr.rer.nat. Jürgen Holtz,
Dr.med.Mechthild Horn, Dr.rer.nat. Heinz-Albert Thiemig
Bibliothek: Mo-Fr 9-16

Institut für Humangenetik

Wilhelmstraße 31, Tel. 65 29 81
Direktor: Prof.Dr.Peter Propping, Tel. App. 347
Vorzimmer: Frau Winters, App. 346
Professorin: Dr.Gesa Schwanitz, App. 338
Wiss.Mitarbeiter: Dipl.-Biol.Katja de Braganca, Dr.Angelika Erkwoh,
App. 284, Dr.Waltraut Friedl, App. 334, Dr.Andreas Gal, App. 344,
Dr.Johannes Hebebrand, App. 286, Dr.Ferdinand Köhler,
Dr.Klaus Zerres, App. 342, Dipl.-Biol.Regine Schubert

Hygiene Institut

Bonn-Venusberg, Tel. Durchw. 280-
Direktor: Prof.Dr.E.Thofern, Tel. 2520/2521
Vorzimmer: Frau Rappold, Tel. 2520/2521
Oberassistent: Prof.Dr.rer.nat.H.-F.Schöler
Akad.Oberrat: Prof.Dr.D.Schoenen
Wiss.Mitarbeiter: Dr.R.Schulze-Röbbecke, Dr.G.J.Tuschewitzki,
Krankenhaushygienikerin: Frau Dr.L.Krizek
Bibliothek: Mo-Do 9-12, 14-16, Fr 9-14

Institut für Klinische Biochemie

Bonn-Venusberg, Sigmund-Freud-Str. 25, Tel. Durchw. 280-
Direktor: Prof.Dr.Dr.Frank Bidlingmaier
Vorzimmer: Frau Roos, Tel. 2110/11
Akad.Oberrat: Dr.Bodo Fillmann
Wiss.Mitarbeiter: Prof.Dr.Lothar Siekmann, Dr.Axel Alléra,
PD Dr.Nicolaus Dahlmann, Dr.Anne Löcherbach-Zawadzky,
Prof.Dr.Govind S.Rao, PD Dr.Gerhard Röhle, Dr.Dr.Axel v.Rücker,
Dr.Hans-Georg Ruhl
Bibliothek: Mo,Mi,Fr 9-11

Medizinhistorisches Institut

Bonn-Venusberg, Sigmund-Freud-Str. 25, Tel. Durchw. 280-
Direktor: N.N.
Vorzimmer: Frau Zapp, Tel. 2000/2001
Akad.Rätin: Priv.Doz.Dr.Friedrun R.Hau, Tel. 2009
Wiss.Mitarbeiter: Prof.Dr.Klemens Dieckhöfer, Tel. 2729,
Dr.Charlotte Schubert, Tel. 2004, Priv.-Doz.Dr.Dr.J.Stahnke
Bibliothek: Frau Dipl.-Bibliothekarin Gabriele Nettekoven, Tel. 2003
Mo, Di, Do 9-16, Mi u. Fr 9-13,

Institut für Medizinische Mikrobiologie und Immunologie

Bonn-Venusberg, Tel. Durchw. 280-
Direktor: Prof.Dr.K.P.Schaal, Tel. 2522/2882
Vorzimmer: Frau Hildegard Fittges, Tel. 2522/2882
Emeritus: Prof.Dr.H.Brandis, Tel. 3821
Professor: Dr.K.E.Schneweis, Tel. 2880
Wiss.Beamte a.L.: AORDr.W.Lenz, Tel. 2532,
AOR,in Prof.Dr.G.Schallehn, Tel. 2529
Wiss.Mitarbeiter: Dr.A.M.Eis-Hübinger, Tel. 3686, R.Gatzer,
Tel. 2530, Dr. E. Kühnen, Tel. 2536, Priv.-Doz.Dr.G.Marklein,
Tel. 2536, PD.Dr.H.-G.Sahl. Tel. 2530,
Prof.Dr.K.K.Sethi, Tel. 3303, H.P.Weil, Tel. 2530
Bibliothek: Mo-Fr 9-12, 14-16

Abteilung für Medizinische Mikrobiologie für Pharmazeuten AVZII,

An der Immenburg 4, Tel. Durchw. 73-
Leiter: Prof.Dr.B.Wiedemann, Tel. 5272
Wiss.Mitarbeiter: PD Dr.F.Schmidt

Institut für Medizinische Parasitologie

Bonn-Venusberg, Sigmund-Freud-Str. 25, Tel. Durchw. 280-
Direktor: Prof.Dr.H.M.Seitz, Tel. 2673/74
Vorzimmer: Frau Vos, Tel. 2673/74
Akad.Oberrat: Priv.Doz.Dr.Walter Maier, Tel. 2676
Wiss.Mitarbeiter: Dipl.-Biol.A.Domke, Tel. 2675/2883, Dr.G.Elias, Tel. 2677, T.Ezzeldin-Khalil, Tel. 2677, Dipl.-Biol.B.Köster, Tel. 2679, Dr.M.Saathoff, Tel. 2675, B.Wilms, Tel. 2676
Gastärztin: Dr.V.Diez, Tel. 2677
Bibliothek: Mo-Fr 8-12, 14-16

Institut für Medizinische Statistik, Dokumentation und Datenverarbeitung

Bonn-Venusberg, Sigmund-Freud-Str. 25, Tel. Durchw. 280-
Direktor: Prof.Dr.Max P.Baur, Tel. 2400
Vorzimmer: Frau Oldach, Tel. 2400
Wiss.Mitarbeiter: Dipl.-Math.Rolf Fimmers, Tel. 2810, Dr.Corina Gassinger, Tel. 3802, Dr.Klaus Hammerstein, Tel. 2662, Dr.Bettina Hofmann, Tel. 2662, Dipl.-Math.Michael Knapp, Tel. 2810 Dipl.-Biol.Wolfdietrich Maucher, Tel. 2774, Dipl.-Phys.Meinhard Neugebauer, Tel. 3919, Tel. 2774, Dr.Gustav Quade, Tel. 3685
Bibliothek: Tel.2756, Mo-Fr 9-16,

Institut für Neuropathologie

Bonn-Venusberg, Tel. Durchw. 280-
Direktor: Prof.Dr.G.Kersting
Vorzimmer: I.Weggen, Tel. 3602
Wiss.Mitarbeiter: Dr.R.Bonse, Dr.S.v.Kusserow
Bibliothek und Sammlungen: Mo-Fr 9-12

Pathologisches Institut

Bonn-Venusberg, Tel. Durchw. 280-
Direktor: N.N., Tel. 2375/2377
Vorzimmer: Frau Heßler, Tel. 2375
Professoren: Dr.H.Bechtelsheimer, Tel. 2353, Dr.W.Lenz, Tel. 3315, Dr.V.Totovic, Tel. 2378
Wiss.Beamte a.L.: Tel. 2360, Priv.-Doz.Dr.J.Vogel, Tel. 2371, Dr.K.Tschubel

Wiss.Mitarbeiter: Dr.O.Dworák, U.Haan, T.Heifer, Dr.D.Kindermann, S.Lamy, Dr.M.Meybehm, Dr.U.Schmittgen, Dr.K.Varchmin-Schultheiß, K.-St.Wagner
Bibliothek: Mo-Fr 8.30-12.30

Institut für Kinderpathologie

Bonn-Venusberg, Tel. Durchw. 280-
Direktor: Prof.Dr.H.J.Födisch, Tel. 2376
Vorzimmer: Frau B.Henjes, Tel. 2376
Wiss.Mitarbeiter: Dr.A.Frohn, Dr.Gabriele Gamillscheg
Priv.-Doz.Dr.Gisela Knöpfle, Dr.Klaus Scholz, Dr.Friederike Smetany
Bibliothek: Mo-Fr 9-12

Institut für Pharmakologie und Toxikologie

Bonn, Reuterstr. 2b, Tel. Durchw. 73-
Direktor: Prof.Dr.M.Göthert, Tel. 5410
Vorzimmer: Frau L.Fehres, Tel. 5411
Institutssekretariat: Frau G.Schwadorf, Frau U.Claren, Tel. 5409
Professoren: Prof.Dr.D.A.Kalbhen, Tel. 5444, Prof.Dr.K.Karzel, Tel. 5408, N.N., N.N.
Akad.Oberrat: Dr.G.Wolf, Tel. 5442
Wiss.Mitarbeiter: Dr.Sibylle Hoedt-Schmidt, Tel. 5423, D.Hundeshagen, Tel. 5434, G.Melderings, Tel. 5421, Dr.E.Schlicker, Tel. 5414
Bibliothek: Mo-Fr 8-12

Institut für Physiologische Chemie

Nußallee 11
Komm. Direktor: Prof.Dr.F.Zilliken, Tel. Durchw. 73-
Vorzimmer: Frau B.Lucke-Hendriks, Tel. 2411/2412
Professoren: Dr.Heinz Egge, Tel. 2414, Dr.Manfred Kempfle, Tel. 2649, Dr.Klaus Otto, Tel. 2427/3266
Wiss.Beamter a.L.: Priv.-Doz.Dr.U.Murawski, Tel. 2421
Wiss.Mitarbeiter: Dr.H.Jha, Tel. 2635, 2415, N.N., Tel. 3349, G.Monstakidis, Müller-Steinwachs, Arzt, Tel. 2413, Dr.J.Peter, Tel. 2414, U.Pfaer, Dipl.-Chem., Tel. 2415, Dr.S.Sepulveda, Tel. 2848, M.Tsotsonos, Dipl.-Chem.Tel. 2415, C.Voß, Dipl.-Oec., Tel. 2415
Bibliothek: Frau C.Blanke, Tel. 3348 Mo-Fr 8.30-12.30

Abteilung für Physikalische Chemie

Leiter: N.N., Tel. 2428/2419
Wiss.Mitarbeiter: Dr.M.Künstlinger, Tel. 2423, H.Breuer, Tel. 2419

Abteilung für Enzymologie

Leiter: Prof.Klaus Otto, Tel. 2427/3266
Wiss.Mitarbeiter: Dr.C.Lipperheide, Tel. 2427

Physiologisches Institut

Nußallee 11, Tel. Durchw. 73-
Direktor: Prof.Dr.Dr.J.Grote, Tel. 2404
Vorzimmer: Frau Wendt, Tel. 2403
Professoren: Dr.W.R.Breull, Dr.W.Kuschinsky, N.N.
Akad.Rat: Dr.K.Zimmer
Wiss.Mitarbeiter: Dr.P.Eiring, P.-M.Göbel, Dr.H.Schröck,
PD.K.-D.Schuster
Bibliothek: Argelanderstr. 2a, Tel. 7797, Mi 9-12
Wilhelmstr.31, Tel. 65 29 81
Direktor: Prof.Dr.Dr.H.G.Haas, App. 317
Vorzimmer: Frau Seelbach, App. 316
Professoren: Dr.O.Hauswirth, Dr.A.Wernig
Akad.Direktor: Dr.Günter Brommundt
Wiss.Mitarbeiter: PD.Dr.med.C.Achenbach,
Dr. Rainer Meyer
Bibliothek: Mi 14-16

Sportmedizin

Wilhelmstr. 31, Tel. 65 29 81
Leiter: Prof.Dr.W.R.Breull, App. 352

Klinische Anstalten

Augenklinik und Poliklinik

Bonn-Venusberg, Abbestr. 2
Postanschrift: Sigmund-Freud-Str. 25, Tel. Durchw. 280-
Direktor: Prof.Dr.M.Spitznas, Tel. 2646/2647
Vorzimmer: Frau Dagmar Löffler, Tel. 2646
Geschäftszimmer: Frau Waltraud Lüneburg, Tel. 2647
Professoren: Dr.Herbert Baurmann, Tel. 2620, Dr.Peter Roggenkämper,
Tel. 2648, Dr.Hans Georg Trier, Tel. 3696,
Oberarzt: Prof.Dr.Christian Ohrloff, Tel. 3826,
Wiss.Mitarbeiter: Dr.Irene Bechrakis, Dr.Peter Brauweiler,
Dr.Rosemarie Breitbach, Dr.Gabriela Chioralia, Dr. Werner Inhoffen,
Reinhold Reuter, Dr. Ingo Wilmanns, Dr.Thomas Dette, Dr.Rüdiger Dühr,
Dr.Martin Fechner, Dr.Martin-Joseph Göbbels, Dr.Roland Herrmann,
Dr.Michéle Jäger, Dr.Barbara Kampf, Dr. Frank Koch, Dr.Georg Lüneborg,
Dr.Susanne Lund, Dr.Joachim Oldendoerp, Dr.Robert Rothe,
Dr.Andreas Scheider, Dr.Mirjam Schmidt-Hofmann, Dr.Jens Schneewind,
Dr.Georg Schnell, Dr.Alina Zubcov
Gastassistenten: Dr.Ibrahim A.A.Al-Nawaiseh, Dr.Adnan H.A. AL-Wayel
Wiss.Angestellte: Dr.Gabriela Chioralia, Dr. Werner Inhoffen
Reinhold Reuter, Dr.Ingo Wilmanns
Bibliothek: Mo-Fr 9-14

Abteilung für experimentelle Ophthalmologie (Biochemie des Auges)

Leiter: Prof.Dr.rer.nat.Otto Hockwin, Tel. 2627/2824
Vorzimmer: Frau Marlis Hagin, Tel. 2627
Akad.Oberrätin: Dr.Inge Korte, Tel. 2625
Wiss.Mitarbeiter: Dipl.-Chem.Dr.Johan Bours, Tel. 3915,
Dr.Ursula Eckerskorn, Tel. 2668

Abteilung für klinische Mikrochirurgie des Auges

Leiter: Prof.Dr.Dr.h.c.Michael Ulrich Dardenne, Tel. 2615
Vorzimmer: Frau Gerdi Müller-Sirch, Tel. 2615/2621
Oberarzt: Prof.Dr.Hans-Reinhard Koch, Tel. 3694/2643
Wiss.Mitarbeier: Dr.Joachim Günther, Hiroko Miyajima,
Dr.Petra Schmitz
Gastassistenten: Dr.Mohammed Al-Qayem, Joao Alfredo Dietrich,
Dr.Claus Jahn, Ali Bakri Karbouji, Dr.Kiros Kokkas

Chirurgische Klinik und Poliklinik

Bonn-Venusberg, Tel. Durchw. 280-
Direktor: Prof.Dr.med.Dr.rer.nat.h.c.F.Stelzner, Tel. 2214/15
Vorzimmer: Frau Mechthild Coenen, Tel. 2215
Sekretariat: Frau Martina Nettersheim, Tel. 2857
Oberärzte: Prof.Dr.Henning Hansen, Tel. 2916/17,
Prof.Dr.Edgar Hancke, Tel. 3440, Prof.Dr.Klaus Jäger, Tel. 2231
Funktionsoberärzte: Priv.-Doz.Gerhard Krönung, Dr.Volker Nutz,
Tel. 2124, Dr.Berthold Schneider, Tel. 2130
Wiss.Mitarbeiter: Matthias Bohnenberger, Heinrich von den Boom,
Dr.Hans-Dieter Dahl, Axel Dichans, Dr.Klaus Fery,
Dr.Gerald Denk Giebel, Dr.Helmut Hasibeder, Dr.Bruno Carlo Heinz,
Dr.Raymund Horch, Dr.Andreas Knoblich, Dr.Johannes Kögler,
Dr.Helge Kolvenbach, Dr.Klaus Peter Lehrbass, Barbara Lutz,
Andreas Nusche, Paul Pfeifer, Rüdiger Seydlitz, Dr.Hans Jürgen Sommer,
Ulrich Teske

Experimentell-Chirurgische Abteilung

Prof.Dr.med.NorbertHahn, Wiss. Mitarbeiter: W.Eichelkraut

Abteilung für tierexperimentelle Transplantationsforschung

Leiter: Prof.Dr.med.Dr.rer.nat.h.c.Tshong-Su Lie
Wiss.Mitarbeiter: Dr.med.Christoph Höhnke, Dr.med.Markus Höfer
Bibliothek: Lony Hillenbrand, Tel.2327, Mo-Fr 8.15-16.15

Klinik für Herz- und Gefäßchirurgie

Bonn-Venusberg, Tel. Durchw. 280-
Direktor: Prof.Dr.med.P.G.Kirchhoff, Tel. 3792/93
Vorzimmer: Frau Ross, Tel. 3792/93

Oberärzte: Priv.-Doz.Dr.H.D.Funke, Dr.L.Orellano
Funktionsoberärzte: Dr.W.von Gossler, Dr.F.Mohr
Wiss. Mitarbeiter: Dr.Balta, Dr.Ertecoglou, Dr.Esmailzadeh, Dr.E.Giesecke, Dr.J.Likungu, Dr. Paterakis, Dr.G.Schöneich

Institut für Anästhesiologie

Bonn-Venusberg, Sigmund-Freud-Str. 25
Direktor: Prof.Dr.Horst Stoeckel, Tel. Durchw. 280-
Vorzimmer: Frau Härtl, Tel. 2594/3593
Sekretariat: Frau Knoblauch, Frau Lorenz
Oberarzt: Prof.Dr.Dr.Peter Lauven
Funktionsoberärzte: Dr.Carsta Apffelstaedt, Dr.Christian Dierke-Dzierzon, Dr.Günter Fromm, AORin Dr.Gudrun Garstka, Dr.Dieter Hausmann, Priv.-Doz.Dr.Harri K.Murday, Dr.Volker Pless, Dr.Kuno Rommelsheim, Dr.Jürgen Schüttler, Dr.Dr.Helmut Schwilden, Dr.Irmhild Thiemig-Frank, Dr.Peter Westhofen
Wiss.Mitarbeiter: Dr.Andreas Bartsch, Dr.Ingo Beinlich, Dr.Barbara Braunschweig, Dr.Martin Daus, Dr.Dr.Bernd Ebeling, Dr.Eduard Ebert, Dr.Judith Fenyes- Bellmann, Dr.Markus Födisch, Dr.Christian Frenkel, Dr.Wolfgang Freter, Dr.Ernst Goldschmidt, Doris Hiegemann-Blome, Dr.Karl-Heinz Hochkirchen, Dr.Ulrich Hörnchen, Klaus Jesser, Dr.Michael Kühnert, Dr.Peter Kulka, Dr.Charlotte Leinhos, Dr.Sybille Lorenz-Becher, Frank Mathers, Dr.Susanne Müller, Dr.Joachim Nadstawek, Dr.Stephan Oehmen, Dr. Marion Peschek, Dr.Dietmar Pflitsch, Dr.Karin Rose, Dr.Ursula Rüddel, Jürgen Schaale, Dr.Christiane Schmidt-Bleibtreu, Dr.Margrit Schüttler, Dr.Bernhard Sühling, Dr.Annelie Vickus
Bibliothek: Mo-Fr nach Vereinbarung, Tel. 3704

Klinik und Poliklinik für Geburtshilfe und Frauenheilkunde

Bonn-Venusberg, Tel. Durchw. 280-
Direktor: Prof.Dr.Dieter Krebs, Tel. 2444
Vorzimmer: Frau Anna Littmeyer, Tel. 2753
Professoren: Prof.Dr.Wolfgang Nocke, Prof.Dr.Manfred Hansmann
Wiss. Beamte auf Lebenszeit und Oberärzte: ADiR Dr.Wolfgang Windemuth
ARin: Dr.Mathilde Niesen
Oberärzte: Prof.Dr.Otto Bellmann, Prof.Dr.Klaus Diedrich
Funktionsoberärzte: Dr.Rainer Bald, Dr.Astrid Beer-Witt, Dr.Monika Kalesse, Dr.Andreas Werner, Dr.Ludwig Wildt
Wiss.Mitarbeiter: Dr.Christa Diedrich, Dr.Ulrich Gembruch, Dr.Elisabeth Haberzettel, Dr.Georgia Harder-Faigle, Karin Lehmkuhl, Dr.Peter Mallmann, Gernot Meyer, Dr.Christoph Peiler, Dr.Georg Prangenberg, Dr.Harald Schlebusch, Dr.Rita Schmutzler, Dr.Inas Soliman, Petra Stickelmann, Dr.Telse Struve-Krüger, Dr.Hans-Hermann van der Ven, Dr.Joachim Wahode, Dr.Bernhard Welker

Abteilung für Gynäkologische Endokrinologie

Prof.Dr.Nocke

Strahlenabteilung

Akad. Direktor: Dr.Windemuth

Neugeborenenabteilung

Akad.Oberrätin: Dr.Niesen

Abteilung für Pränatale Diagnostik

Prof.Dr.Hansmann

Abteilung für klinische Chemie

Dr.Schlebusch
Kliniksbibliothek: Mo-Fr 9.00-11.30, 12.30-16.00

Klinik und Poliklinik für Hals-, Nasen- und Ohrenkranke

Bonn-Venusberg, Tel. Durchw. 280-
Direktor: Prof.Dr.C.Herberhold, Tel. 2551
Vorzimmer: N.N., Tel. 2552
Oberärzte: Dr.K.-D.Glaeske, Prof.Dr.H.W.Pau,
Dr.H.J.Straehler-Pohl
Wiss.Mitarbeiter: Dr.N.Dingemann, Dr.H.Gorgulla, Dr.Ch.Hasenau,
Dr.G.Hoffmann, Dr. B.Kittner, Th.Mockenhaupt,Dr.C.H.Mudring,
Dr.B.Pfeiffer-Wrabitz, Dipl.-Ing.U.Reinhardt, Dr.J.Reining,
Dr.R.Rödel, Dr.M.Tigges, Dr.E.Walther
Bibliothek: Tel. 2936, Mo-Fr 13-15,

Klinik und Poliklinik der Haut- und Geschlechtskrankheiten

Bonn-Venusberg, Tel. Durchw. 280-
Direktor: Prof.Dr.H.-W.Kreysel
Vorzimmer: Frau D.Müller, Tel. 2846
Sekretariat: Frau Graber, Frau Goethe, Tel. 2945
Professoren und Oberärzte: Dr.R.Bauer, Dr.Ch.Luderschmidt
Funktionsoberarzt: Dr.H.Biltz
Wiss.Beamten a.L.: AOR Dipl.-Chem.Dr.Hans-Peter Nissen,
AOR Dr.Günter Stein
Wiss.Mitarbeiter: Dr.Thomas Bär, Dr.E.Biwer, Dr.A.Fratila,
Dr.Heinz Jürgen Hübner, Dr.Matthias Kießling, Dr.Martin Knüchel,
Dr.Gerhard Lutz, Dr.Wolfgang Küster, Dr.Heinz Niedecken,
Dr.Norbert Pfannschmidt, Dr.Wolfgang Reichl, Dr.Clemens Schießel,
Dr.Hans Tippel, Dr.H.Uerlich, Dr.Gordana Rosen-Uzelac,
Dr.Wolfgang Wehrmann

Experimentelle Lepraforschung und Tropendermatologie

N.N.

Allergologie und Berufsdermatosen

Prof.Dr.R.Bauer

Dermatologische Radiologie und Fotobiologie

Akad.Oberrat Dr.Günter Stein

Andrologie

Dr.W.Reichl, m.d.W.b.

Dermatologische Immunologie

Prof.Dr.R. Bauer

Dermatologische Onkologie

Dr. H. Biltz (m.d.W.b.)

Dermatologische Angiologie-Phlebologie

Dr.Heinz Jürgen Hübner

Experimentelle Dermatologie

Akad.Oberrat Dipl.-Chem.Dr.Hans-Peter Nissen
Bibliothek: Mo-Do 8-16.30, Fr 8-14

Kinderklinik und Poliklinik

5300 Bonn, Adenauerallee 119, Tel. 26 06-1
Direktor: Prof.Dr.W.Burmeister, App. 212
Vorzimmer: Frau Kalkowski, App. 213
Professoren: Dr.Helmuth Fichsel, App. 220, Dr.Sabina Kowalewski, App 291, Dr.Dr.Hans-Werner Rotthauwe, App. 214
Oberärzte: Prof.Dr.Michael Becker, App 273, Prof.Dr.Dietrich Berdel, App. 257, Priv.-Doz.Dr.Udo Bode, App.215, Prof.Dr.Dierk Redel, App. 221
Akad.Oberräte: Prof.Dr.Ingeborg Brandt, App. 239, Dr.Dieter Emons, App. 218, Dr.Gisela Richters, Diplom-Psychologin, App. 265, Prof.Dr.Nikolaus Liappis, Dipl.-Chemiker, App. 279,
Wiss.Mitarbeiter: Lutz Bindl, Dr.Ralph Bollbach, Dr.Judith Böcker, Roswitha Dickerhoff, Hosain El Karkani, Dr.Birgit Eyselen, Dr.Hubert Fahnenstich,Fritz Haverkamp, Edzard Frhr.zu Inn und Knyphausen, Dr.Kristiane Kesseler, Dr.Christoph Koch, Dr.Gisela Kochs, Dr.Wolfgang Köhler, Dr.Maren von Korff, Dr.Trong-Phi Lee, Rudolf Mallmann, Hubert Radinger, Dr.Hans-Joachim Rechmann, Dr.Ralf Rosskamp, Dr.Sabine Rother, Dr.Josef Salaske, Dr.Gerhard Schmid, Dr.Friedhelm Schneider, Theodor Schulte,

Dr.Hanke Sieverts, Dr.Jutta Smend, Dr.Sandaja Soetadji, Dr.Doris Staab,
Dr.Elke Steinhaus, Dr.Norbert Wagner, Dr.Friedrich Wippermann, Uta Zeh
Stipendiat: Dr.Jen-Her Lu
Bibliothek: Mo-Fr

Institut für Klinische und Experimentelle Nuklearmedizin

Bonn-Venusberg, Tel. Durchw. 280-
Direktor: Prof.Dr.H.J.Biersack, Tel. 2180
Vorzimmer/Sekretariat: Frau G.Weidenbach, Tel. 2181
Sprechstunde: Frau T.Lafrenz, Tel. 2186, vorm. 3171
Patientenanmeldung: Herr Vogel, Tel. 2183
Oberarzt: N.N., Tel. 2184
EDV-Abteilung: Prof.Dr.R.Knopp, Tel. 2538/2921
Wiss.Mitarbeier: Dr.B.Ammari, Dr.Dr.A.Bockisch, Dr.F.Grünwald,
Dr.A.Hotze, Frau Dr.B.Kozak, Dipl.Phys. Dr.J.Kropp, Dipl.-Biochem.
Dr.P.Oehr, Dipl.-Phys.Dr.K.Reichmann, Tel. 2433/2187, Dr.Dr.B.Ruhlmann,
em.o.Prof.Dr.Dr.h.c.C.Winkler, Tel. 2185
Therapie-Station: Stationsschwester Frau E.Winterstein, Tel. 3855
Bibliothek: Do 16-17, Tel. 2183

Medizinische Klinik

Bonn-Venusberg, Tel. Durchw. 280-
Direktor der Medizinischen Klinik: Prof.Dr.H.J.Dengler, Tel. 2216
Vorzimmer: Frau Gammler, Tel. 2255
Professoren: Dr.W.K.Lelbach, Dr.H.K.Schwabe
Oberärzte: Prof.Dr.Th.Brecht, Prof.Dr.R.Gugler, Priv.-Doz.Dr.
Dipl.-Biochm.E.Musch, Priv-Doz.Dr. Leiss, Priv.-Doz.Dr.F.Vogel
Akad.Direktor: Prof.Dr.W.Schmidtmann
Wiss.Beamte a.L.: AOR Prof.Dr.Th. Brecht, AR Priv.Doz.Dr.Dipl.Biochem.E.Musch
Wiss.Mitarbeiter: Dr.Christian Bregulla, Priv.Doz. Dr.Joachim Hartlapp,
Dr.Thomas Heinemann, Dr.Alexander Iwantscheff, Dr.Chris Jensen,
Dr.Rolf Kleinschmidt, Dr.Hans-Ulrich Klehr, Dr.Hans-Christian
Kuchenbecker, Dipl.-Phys. Dr.Ulrich Loos, Dr.Guido Mackes,
Dr.Margret Mergelsberg, Thomas Müller, Johannes Gerhard Münch,
Dr.Detlev Niese, Dr.Klaus-Peter Reetz, Dr.Christoph Reiter,
Dr.Gerda-Marie Robertz, Dr.Wiegand v.Sassen, Dr.Nestor Spannbrucker,
Dr.Henrike Steudel, Kurt Straif, Johannes Wolf, Dr.Hartmut Wolter,
Dr.Gerd v.Unruh (Chemiker), Dr.Barbara Vonneguth, Dr.Christoph Zekorn,
Dr.Martin Zywietz

Innere Medizin-Kardiologie

Direktor: Prof.Dr.Berndt Lüderitz, Tel. 2218
Vorzimmer: Frau Doris Schulze, Tel. 2217
Oberärzte: Prof.Dr.Eberhard Grube, Priv.-Doz.Dr.Jobst Nitsch
Funktionsoberarzt: Dr.Matthias Manz
Wiss.Mitarbeiter: Dr.Anja Backs, Dr.Harald Becher, Dr.Ulrich Gerckens,
Dr.Heinrich Herzog, Dr.Ulrich Köhler, Dr.Richard Kuhnen,
Dr.Ludwig Neyses, Dr.Petra Pfitzner, Dr.Luciano Pizzulli,
Dr.W-L.Wagner

Lehrstuhl für Innere Medizin

(Wissenschaftl.Schwerpunkt: Vegetatives Nervensystem und Psychosomatik)
Direktor: Prof.Dr.A.W.v.Eiff, Tel. 2919
Vorzimmer: Frau Rüther, Tel. 2256
Oberarzt: Prof.Dr.W.Schulte
Funktionsoberärzte: AR Dr.Heinz Rüddel
Wiss.Mitarbeiter: Maria Bähr, Dr.Reinhard Brendt, Dr.Karl August Brensing, Dr.Elisabeth Gogolin, Dr.Ursula Jacobs, Dr.Wolf-Axel Langewitz, Dipl.-Psych.Heinz Otten, Dr.Roland Schmieder
Bibliothek: Mo-Do 8.30-16.30, Fr 8.30-14.30

Medizinische Poliklinik

Bonn, Wilhelmstr. 35-37, Tel. 65 29 81
Direktor:Prof.Dr.F.Krück, App. 235
Vorzimmer: Frau Marlene Noack, App. 234
Professoren: Dr.H.J.Kramer, Dr.K.O.Stumpe
Akad.Rat: Priv.-Doz.Dr.Kilian Glänzer
Oberärzte: Prof.Dr.Herbert J.Kramer, Prof.Dr.Siegfried Miederer, Prof.Dr.Hans-Udo Schweikert, Prof.Dr.Klaus O.Stumpe, Prof.Dr.Gustav Trübestein
Funktionsoberärzte: Priv.-Doz.Dr.Rainer Düsing, Priv.Doz.Dr.Axel Overlack
Wiss.Mitarbeiter: Dr.Urs Martin Allemann, Dr. Franziska Bayer, Dr.Dorothea Boente, Dr. Wibeke-Maria Evers, Dr. Christoph Geller, Dr.Bernd Göbel, Dr.Fritz Hauser, Dr.Ingbert Heck, Dr.Karl-L.Heuser, Dr.Uwe Jürgens, Dr.Joachim Kipnowski, Dipl.-Chem.Dr.Georg Klautke, Dr.Dietrich Klingmüller, Dr.Rainer Kolloch, Dr.Karin Kraft, Dr.Malte Ludwig, Dr.Harald Meyer-Lehnert,Dr.Hans-Georg Predel, Dr.Joachim Schatz, Dr.Christoph Schmidt, Dr.Christoph Söntgerath, Dr.Marianne Sorger, Dr.Burkhard Weißer, Dr.Michael Wilgalis
Bibliothek: Mo-Fr 8.30-15

Nervenklinik und Poliklinik

5300 Bonn-Venusberg, Tel. Durchw. 280-

Psychiatrie

Direktor: Prof.Dr.med.Gerd Huber
Vorzimmer: Frau M.Birker, Tel. 2723/3134
Professoren und Oberärzte: Prof. Dr.Gisela Gross, Prof. Dr.Karl Koehler, Dr.Andreas Maneros
Funktionsoberarzt: AR Dr.Joachim Kloster kötter (m.d.W.b.)
Wiss.Mitarbeiter: Dr. Rolf Adams, Dr. Siegrid Berg, Dr.Johannes Bleistein, Dr. Peter Bräunig, Dr.Petrer Bülau, Dr.Almut Cordt, Dr.Arno Deister, Dr.Ralf-Dieter Erkwoh, Dr.Dr.H.-U.Noffke, Dr.Stephanie Pollentier, Dr.Anke Rohde, Dr.Angela Roth, Dr.Peter Rüber, Günter Scharek, Dr.Gisela Winterhoff, Hartmut Zimmer, Rudolf Zunser
Bibliothek: Frau K.Mutlaq, Tel. 2739, Öffnungszeiten: Mo-Fr, 9.00-16.30

Klin. Psychologie:

Dipl.-Psych.Dr.Ingeborg Hasse-Sander,
Dipl.-Psych.Sybille Peters, Dipl.-Psych.Anette Schaub

Neurochemisches Labor:

Priv.-Doz.Dr.Marie-Luise Rao, Dipl.-Chem.
Hadi El Eldelbi

Funktionsbereich Psychotherapie

Leitung: N.N.
Wiss.Mitarbeiter: Dipl.Psych. Berthold König, Dr.Horst Muno

Funktionsbereich Med.Psychologie

Leitung: Prof.Dr.Andreas Maneros, Tel. 2715

Neurologie

Direktor: Prof.Dr.med.Felix Jerusalem
Vorzimmer: Frau Pohl, Tel. 2736/2726
Professoren u.Oberärzte: Prof.Dr.Peter Clarenbach, Prof.Dr.Alexander Hartmann, Prof.Dr.Wolfgang Tackmann, Priv.-Doz.Dr.Peter Vogel
Wiss.Mitarbeiter: Dr.Wiebke Bahlmann, Dr.Karl Broich,Dr.Hermann Ebel, Dr.Rolf Horn, Dr.Edward Klemm, Dr.Martina Reidenbach, Dr.Christa Reuschenbach, Dr.Fernand Ries, Dr.Uwe Schlegel, Dr.Walter Schubert, Dr.Wolfgang Schuppien, Dr.Stephan Zierz
Klinische Psychologie: Dipl.-Psych.Stefanie Adam

Epileptologie

Direktor: Prof.Dr.med.Heinz Penin
Vorzimmer: Frau A.Hengstler, Tel. 2727/2728
Oberärzte: Prof.Dr.Hermann Stefan
Wiss.Mitarbeiter: Dr.Jürgen Bauer, Dr.Peter Bülau, Dr.Udo Hennemann-Hohenfried, Dr.Rolf-Rainer Riedel, Dr.Demtrios Vartzopoulos
Klin.Psychologie: Dipl.Psych.Christoph Helmstetter
Experimentelle Epileptologie: Dipl.-Phys.Dr.Wieland Burr

Neurochirurgische Klinik

Bonn-Venusberg, Tel. Durchw. 280-
Direktor: Prof.Dr.Dr.Rolf Wüllenweber
Vorzimmer: Frau Bornemann, Tel. 3500/01
Professoren: Dr.Wolfgang Entzian, Tel. 3502, Dr.Detlev Linke, Tel. 3542, Dr.Josef Wappenschmidt, Tel. 3507
Oberärzte: Prof.Dr.Entzian, Tel. 3502, Prof.Dr.Wolfgang Mauersberger, Tel. 3537, Prof.Dr.Hansdetlef Wassmann, Tel. 3503, Prof.Dr.Dieter K. Böker, Tel. 3586

Funktionsoberarzt: Dr.Jürgen Neumann, Tel. 3532
Wiss.Mitarbeiter: Dr.Friedhelm Brassel, Claus Buchbender,
Dr.Paul Hammans, Jutta Fußhöller, Ali El Kashab, Christian Krause,
Dr.Martin Kürten, Dr.Hella Linden, Dr.Dag Moskopp, Dr.Stefan Palkovic,
Eva-Maria Probst, Dr.Dierk van Roost, Dr.Rolf Schultheiß,
Dr.Hans-Werner Schumacher, Dr.Laszlo Solymosi, Dr.Andreas von Stockert,
Bibliothek: Mo-Fr 9.30-16.30

Pädiatrische Neurochirurgie

Leitung: Prof.Dr. Wolfgang Entzian
Wiss.Mitarbeiter: Jutta Fußhöller, Dr.Hella Linden

Neuro-Radiologie

Leitung: Prof.Dr.Josef Wappenschmidt
Wiss.Mitarbeiter: Dr.Friedhelm Brassel, Dr.Laszlo Solymosi

Neuro-Biochemie

Dr.rer.nat.Gertrud Köster

Klinische Neurophysiologie - Neurochirurg. Rehabilitation

Leitung: Prof.Dr.Detlev Linke
Wiss.Mitarbeiter: Dr.Martin Kurten, Dipl.-Psych.Dr.Bernhard Reuter,
Dipl.-Phys.Rolf Wüst

Orthopädische Klinik

Bonn-Venusberg, Tel. Durchw. 280-
Direktor: Prof.Dr.H.Rössler, Tel. 2550/2582
Vorzimmer: Frau Neunaber, Tel. 2550/2582
Professor: Dr.K.J.Münzenberg
Oberärzte: Dr.H.Meßler, Prof.Dr.K.J.Münzenberg, Dr.W.Rüther
Wiss.Mitarbeiter: Dr.R.Birnbaum, Dr.G.Clauss, Dr.M.Franzen,
Dr.M.Groteklaes, Dr.M.Grotepaß, Dr.W.Koch, Dr.S.Siedek,
Dr.R.A.Venbrock, Dr.B.Verhestraeten, Dr.T.Weber
Bibliothek: Mo-Fr 9.00-12.00 und 13.00-15.00

Experimentelle Orthopädie

Prof.Dr.K.J.Münzenberg

Biomechanik/Biophysik

Priv.-Doz.Dr.Dr.G.Schumpe

Radiologische Klinik

Bonn-Venusberg, Tel. Durchw. 280-
Direktor: Prof.Dr.Thurn, Tel. 2870
Vorzimmer: Frau Näckel, Tel. 2871
Professor: N.N.
Oberärzte: Akad.Oberrätin Dr.Ilse Boldt, Priv.-Doz.Dr.Harder, Prof.Dr.Klaus Lackner
Akad.Oberrat: Med.Phys.Dr.rer.nat.Peter Barwig
Wiss.Mitarbeiter: Dr.Friedrich Christ, Dr.Werner Dewes, Dr.Joachim Gülden, Dr.Manfred Herter, Dr.Wilhem Kersjes, Dr.Odo Köster, Dr.Thomas Krahe, Dr.Peter Landwehr, Dr.Norbert Leipner, Dr.Burkhard Ostertun, Dr.Volkmar Nicolas, Dr.Ottmar Rollmann, Dr.Rosalie Rotter, Dr.Gerd Schmitz, Dr.Karl-Heinz Schlolaut, Dr.Heinrich Schüller, Dr.Bettina Siebert, Dr.Andreas Steudel, Dr.Frank Träber, Dr.Viktoria von Uexküll-Güldenbrand, Dr.Hans-Heinrich Wolf
Bibliothek: Mo-Fr 8-16.30

Urologische Klinik

Bonn-Venusberg, Tel. Durchw. 280-
Direktor: Prof.Dr.W.Vahlensieck, Tel. 2200/2074
Vorzimmer: Frau Simons, Tel. 2200/2074
Professor: Dr.P.Brühl, Tel. 2861/3574
Oberärzte: Prof.Dr.P. Brühl, Tel. 2861/3574, Prof.Dr.N.Jäger, Tel. 2229/3738, PD.Dr.H.Porst, Tel. 3905, Dr.D.Molitor, Tel. 3436/2344
Wiss.Mitarbeiter: Dr.H.van Ahlen, Dr.K.Klocke, Dr.E.Paulenz, Dr.M.Schaefer, Dr.R.Schaefer, Dr.A.von Stauffenberg, Dr.P.Winter, Dr.R.Wollny

Kinderurologie:

Leitung: Prof.Dr.Peter Brühl, Tel. 2861/3574/2134

Experimentelle Urologie:

Leitung: Priv.-Doz.Dr.rer.nat. A.Hesse, Tel. 3797/3142
Organisationszentrale Nierentransplantationen: Dr.D.Molitor, Dr.W.D.Miersch, Tel. 3436/2327
Bibliothek: Frau Hillenbrand, Mo-Fr 8.30, Tel. 2327

Klinik und Poliklinik für Zahn-, Mund- und Kieferkrankheiten

Bonn,Welschnonnenstr. 17, Tel. 65 29 81
Direktoren: Prof.Dr.L.Hupfauf, Prof.Dr.B.Koeck geschäftsführend, Prof.Dr.Dr.S.Lehnert, Prof.Dr.R.Nolden, Prof.Dr.Dr.G.Schmuth
Vorzimmer d.Geschäftsführenden Direktors: Frau Egberts, App. 411
Pforte: Tel. App. 418/254
Professoren: N.N., Dr.Dr.E.Krüger, Dr.J.-F.Osborn
Wiss.Beamten a.L.: AORin Dr.Marita Freisfeld, AORDr.Fritz Haun, AORDr.Axel Malchau, AOR Dr.Hans-Albert Schumacher, AR Dr.Karl-Heinz Utz, ARDr.Ulrich Wegmann
Bibliothek: Frau Hanke, Mo-Do 8-12.30 und 13.15-17, Fr 12-14

Poliklinik für Zahnerhaltung und Parodontologie

Direktor: Prof.Dr.Rolf Nolden
Vorzimmer: Frau Tobien, App. 480/252
Sekretariat/Poliklinik: Frau U.Zimmermann, Frau R.Egberts, App. 414
Professoren: N.N., N.N.
Funktionsoberärzte: Akad.Oberrat Dr.Fritz Haun, App. 415
Dr.Victor Sobarzo, App. 428, ZÄ Violeta Subotic, App. 422
Sekretariat 3. Etage: Tel. 65 29 81 App. 414
Wiss. Mitarbeiter: Dr.Moustafa Darwish, Dr.Matthias Frentzen,
ZA Wolf-Dieter Hädicke, ZA Frederik Kok, ZA Rainer Minnemann,
ZÄ Margarete Quistorp, ZÄ Bärbel Rastl, ZÄ Alina Safi,
ZA Norbert Schueler, ZA Rüdiger Seegers, ZA.Wolfgang Trude

Präventive Zahnheilkunde

Leiter: N.N.
Sekretariat 3. Etage: App. 414

Poliklinik für Kieferorthopädie

Direktor: Prof.Dr.Dr.G.Schmuth
Vorzimmer: Frau Wih, App. 449/256
Funktionsoberärzte: AORin Dr.Marita Freisfeld, AOR Dr.Hans-Albert Schumacher
Wiss.Mitarbeiter: Dr.Dieter Drescher, Dr.Ute Eck, Dr.Marion Lücke,
Dr. Michael Milonakis, Dr.Jürgen Schlupper-Beckmann, ZA Axel Schmuth,
ZA Walter Wesemann

Experimentelle Kieferorthopädie

Wiss.Mitarbeiter: Dipl.-Phys.Dr.Walter Laaser

Poliklinik für zahnärztliche Prothetik

Direktor: Prof.Dr.L.Hupfauf
Vorzimmer: Frau Müller-Bartels, Tel. 65 29 81, App. 471
Funktionsoberarzt: AR Dr.K.-H.Utz
Wiss.Mitarbeiter: Dr.S.Bellmann-Küpper, ZA Walter Borning,
ZÄ Franke, Dr.Antje Franz, ZÄ B.Frömder, Dr.F.Ihling, ZA G.Kraus,
ZA W.Lückerath, ZÄSabineMerten, ZÄ F.Müller, Dr.Abdul S.El-Schallah,
Dr.Ulrich Schmidt-Beer, ZÄ Isabel Voigt

Zahnärztliche Propädeutik (Zahnersatzkunde II)

Direktor: Prof.Dr.B.Koeck
Vorzimmer: Frau E.Platz, Tel. App. 459
Funktionsoberärzte: AOR Dr.Axel Malchau. AR Dr.U.Wegmann
Wiss.Mitarbeiter: J.Dietz, Dipl.-Phys.M.Grüner, J.Heinze,
U.Leiendecker, S.Merten, B.Rödig, B.Trompeter

Poliklinische Abteilung für Chirurgische Zahn-, Mund- und Kieferheilkunde

Direktor: Prof.Dr.Dr.S.Lehnert
Vorzimmer: N.N., App. 409/330
Oberarzt: Prof.Dr.Gerhard Wahl
Wiss.Mitarbeiter: ZA Hans Alves, ZA Stefan Bastänier, ZA Rüdiger Fuchs, Joachim Culmann, M.Kleinebrinker, ZA Jürgen Pennig, Dr.Roswitha Paillon, Dr.Michael Schaaf

Abteilung für Mund- und Kiefer-Gesichtschirurgie

Leiter: Prof.Dr.Dr.E.Krüger
Sekretariat: Frau H.Lorenz, Frau M.Shanan, App. 452
Oberärzte: Prof.Dr.Johannes-Friedrich Osborn, Dr.Dr.Katrin Krumholz (m.d.W.b.)
Wiss.Mitarbeiter: Karin Forge, Dr.Cyrus Ghavami, Dr.Georges Kandalaft, Dr.Hans-Walter Krannich, Bernd Leonhardt, Dr.Bernd Niederlagen

Akademische Lehrkrankenhäuser

St.Nicolaus-Stifts-Hospital Andernach
5470 Andernach, Tel. 0 26 32/40 40

Innere Medizin: Chefarzt Priv.-Doz.Dr.E.Hügl, Priv.-Doz.Dr. Dr.H.-A.Wester, Dr.F.Wipping

Chirurgie: Chefarzt Dr.K.Fischer, Chefarzt Priv.-Doz.Dr.F.Albrecht, Dr.D.Twardy

Anästhesie: Chefarzt Dr.C.Dortmann, Dr.V.Vukoja

Gynäkologie: Chefarzt Dr.A.Sauerwein, Dr.T.Foris

Pädiatrie: Chefarzt Dr.F.Hack

Radiologie, Nuklearmedizin: Chefarzt Dr.H.Ponath

Evangelisches Krankenhaus Bergisch Gladbach 2,
Ferrenbergstr. 24, 5060 Bergisch Gladbach 2, Tel. 0 2202/12 21

Innere Medizin: Chefarzt Dr.P.Schweizer, Dr.R.Schmitz

Chirurgie: Chefarzt Dr.St.Vida, Dr.K.Remmlinger

Anästhesie Intensivmedizin: Chefarzt Dr.A.Schönecker-Nikulla

Gynäkologie: Prof.Dr.Liedtke

Evangelisches Krankenhaus Bad Godesberg
Waldstr. 73, 5300 Bonn 2, Tel. 02 28/383-0

Innere Medizin: Chefarzt Prof.Dr.S.Hänze, Dr.J.v.Düsterloh,
Dr.Gert Clemens

Chirurgie: Chefarzt Prof.Dr.G.Ott, Dr.R.Schunck,
Dr.K.Schmittinger

Anästhesie/Intensivtherapie: Chefarzt Dr.H.Menzel

Hals-, Nasen-, Ohrenheilkunde: Chefarzt Dr.G.Strohm,
Dr.N.Klemm

Radiologie: Chefarzt Dr.Fr.-W.Blumenberg, Dr.E.Decker

Gynäkologie: Chefarzt Prof.Dr.H.-J.Prill

Urologie: Prof.Dr.M.Nuri, Dr.Chr.Gehring

Malteser-Krankenhaus Bonn,
von-Hompesch-Str. 1, 5300 Bonn 1, Tel. 02 28/6 48 11

Innere Medizin: Chefarzt Prof.Dr.Fr.-J.Kessler, Dr.O.Siepe, Dr.P.Schulte,
Dr.H.Güldenzoph, Dr.E.Knabe

Chirurgie: Chefarzt Dr.G.Hoppe, Dr.B.Reutter, Dr.W.Oehm

Anästhesiologie: Chefarzt Priv.-Doz.Dr.E.Klaschik, Dr.R.Knoche,
Dr. Achim Kornemann

Gynäkologie: Chefarzt Prof.Dr.P.Krieglsteiner, Dr.M.Kaiser,
Dr.F.-A.Schröder, Dr.I.Stachon

Urologie: Chefarzt Dr.J.Smen, Dr.R.Kankeleit, Dr.D.Weddige

St.Marienhospital Bonn
Robert-Koch-Str. 1, 5300 Bonn 1, Tel. 02 28/505-0

Innere Medizin: Chefarzt Prof.Dr.H.Esser, Dr.D.Haberland

Chirurgie: Chefarzt Dr.r.Philipp, Dr.K.Böhme

Anästhesie: Chefarzt Dr.U.Schäfer

Frauenheilkunde: Chefarzt Dr.H.Neumann

Kinderheilkunde: Chefarzt Priv.-Doz.Dr.Chr.Franz

Psychosomatik: Chefarzt Dr.J.Ullrich

Radiologie: Chefarzt Priv.-Doz.Dr.R.Tismer

Marien-Hospital Euskirchen
Gottfried-Disse-Str. 40, 5350 Euskirchen, Tel. 0 22 51/813-0

Innere Medizin: Chefarzt Dr.H.Fuest, Dr.H.-J.Bastian

Chirurgie: Chefarzt Dr.H.Schwering, Dr.K.Ganter, Dr.N.Sircar

Anästhesie: Chefarzt Dr.F.-W.Koenen, Dr.U.-R.Schnorbusch

Gynäkologie: Chefarzt Dr.A.Rupprecht, Dr.A.Schöfer

Psychiatrie: Chefärzte Dr.R.Ody, Dr.G.Kotschick

Radiologie: Dr.I.Schmid

Kreiskrankenhaus Bethesda Freudenberg
Euelburchstraße, 5905 Freudenberg, Tel. 0 27 34/30 32

Innere Medizin: Chefarzt Dr.U.Ahlert

Chirurgie: Chefarzt Dr.E.Lange

Dermatologie: Chefarzt Prof.Dr.G.Lüders

Kreiskrankenhaus Lüdenscheid
Philippstr. 2, 5880 Lüdenscheid, Tel. 0 23 51/43 31

Innere Medizin: Chefärzte Priv.-Doz.Dr.H.Heesen Prof.Dr.P.Wylicil, Dr.W.-R.Droste,Dr.D.Jürissen, Prof.Dr.W.Schwarz, Dr.M.Zimmermann, Dr.J.Bade

Chirurgie: Chefärzte Prof.Dr.K.Laubach, Prof.Dr.K.-U.Zerbian, Dr.G.Altun, Dr.A.Biedermann, Dr.H.Eilmes, Dr.G.Farkas

Anästhesiologie/Intensivmedizin: Chefärzte Dr.Helmut Baaske, Dr.Ha.-U.Groß, Dr.K.Riethmüller

Augenheilkunde: Chefarzt Prof.Dr.E.-J.Schmitt,

Dermatologie/Venerologie: Chefarzt Prof.Dr.H.Pullmann, Dr.B.Pfeiff

Gynäkologie/Geburtshilfe: Chefarzt Dr.J.Schweikart, Dr.K.Vlachopoulos

Hals-, Nasen-, Ohrenheilkunde: Chefarzt Prof.Dr.W.Schmidt, Dr.H.Horstmann

Kinderheilkunde: Chefarzt Prof.Dr.H.-P.Weber, Dr.U.Wappler

Kinder- und Jugendpsychiatrie: Chefarzt Dr.J.Franke

Klinische Chemie: Chefarzt Prof.Dr.H.Schriewer

Nephrologie: Chefarzt Dr.H.Kingreen, Dr.Ab.K.Kadah

Neurologie: Chefarzt Dr.U.Gallenkamp, Dr.C.A.Sulemana

Nuklearmedizin: Chefarzt Prof.Dr.K.Anger

Pathologie: Chefarzt Priv.-Doz.Dr.E.Böhm, Dr.K.H.Tan

Radiologie: Chefarzt Prof.Dr.H.-P.Hebestreit, Dr.J.Saatweber

Strahlentherapie: Chefarzt Dr.L.-M.Ahlemann

Urologie: Chefarzt Priv.-Doz.Dr.P.H.Walz, Dr.A.Nabiyar

Kreiskrankenhaus Mechernich GmbH
Stiftsweg 18, 5353 Mechernich, Tel. 0 24 43/171

Innere Medizin: Chefarzt Dr.J.Neuhaus, Dr.E.Warmer, Dr.H.P.Mohr

Chirurgie: Chefarzt Dr.H.-J.Hammann, Dr.W.Saul, Dr.R.-U.Dietzmann

Anästhesiologie: Chefarzt Dr.K.-U.Freiberger, Dr.W.Geller

Gynäkologie: Chefarzt Dr.K.-P.Abramowski, Dr.A.Charrier

Nuklearmedizin: Dr.H. Kuhn

Orthopädie: Chefarzt Prof.Dr.J.Steinhäuser

Pädiatrie: Chefarzt Dr.J.Schriever, Dr.Th.Meyer

Radiologie: Chefarzt Dr.K.Ridders

Urologie: Chefarzt Dr.G.Fröhlich, Dr.A.Wördehoff

Stadtkrankenhaus Neuwied
Marktstr. 1, 5450 Neuwied, Tel. 02 61/805-1

Innere Medizin: Chefärzte Prof.Dr.G.Feurle, Prof.Dr.B.Louven, Priv.-Doz.Dr.G.Kaiser, Dr.W.Messerschmidt, Dr.W.Mansury

Chirurgie: Chefarzt Prof.Dr.H.Berghaus, Dr.E.Weis, Dr.R.Walcha

Anästhesie: Chefarzt Dr.G.Bolz, Dr.Abu-Laila

Augenheilkunde: Dr.P. Specht

Gynäkologie: Chefarzt Prof.Dr.Schander, Dr.Pediaditakis-Gärtner, Dr. R. Zapf

Röntgen: Chefarzt Dr.K.Nilson, Dr.K.Bruckner-Blank

Krankenanstalten der Stadt Remscheid
Burger Str. 211, 5630 Remscheid 22, Tel. 0 2191/441

Innere Medizin: Chefarzt N.N., Dr.Joachim Hofmann

Chirurgie: Chefarzt Dr.R.Weber, Dr.A.-W.Nawaz, Dr.M.Kraemer

Anästhesiologie: Chefarzt Dr.W.Leben

Gynäkologie: Chefarzt Prof.Dr.H.Kaulhausen, C.-R.Oesterhelt

Johanniter-Kinderklinik für den Rhein-Siegkreis
Arnold-Janssen-Str. 29, 5205 St.Augustin, Tel. 0 22 41/24 91

Chirurgie: Chefarzt Prof.Dr.G.Hollmann, Dr.H.Birkhold

Pädiatrie: Chefarzt Prof.Dr.K.v.Schnakenburg, Dr.A.Wiater

Evangelisches Jung-Stilling-Krankenhaus Siegen
Wichernstr. 41, 5900 Siegen, Tel. 02 71/3 37 11

Innere Medizin: Chefarzt Prof.Dr.U.E.Klein, Dr.D.Berger

Chirurgie: Chefarzt, Prof.Dr.D.Sachweh, Dr.Chr.Schröder

Neuro-Chirurgie: Chefarzt Prof.Dr.H.Ulrich Hase

Anästhesie/Intensivmedizin: Chefarzt Dr.R.Wrbitzky

Gynäkologie/Geburtshilfe: Chefarzt Prof.Dr.H.J.Künzig

Hals-, Nasen-, Ohrenheilkunde: Chefarzt Dr.H.Gerlach

Mund, Kiefer, Gesichtschirurgie: Chefarzt: PD. Dr.Dr. H. Beckers

Kreiskrankenhaus Waldbröl GmbH
Postfach 1360, 5220 Waldbröl, Tel. 0 22 91/8 24 01

Innere Medizin: Chefärzte Prof.Dr.K.-O.Bischoff, Priv.-Doz.Dr.L.Labedzki, Dr.W.Trinkel

Chirurgie: Chefarzt: Prof. Dr.B.Kessler, PD Dr.H.Wissing, Dr.Ch.Kieras

Anästhesie: Chefarzt Dr.J.Fernandes

Gynäkologie: Chefarzt Dr.M.Kaether

Pädiatrie: Chefarzt Dr.S.El Hamid

Radiologie und Nuklearmedizin: Chefarzt Prof.Dr.A.Sobbe

Pathologie: (Städt. Krankenhaus Siegburg) Prof.Dr.W.Wessel, Dr.M.Feldmann

LEHRVERANSTALTUNGEN

Geschichte der Medizin

2001	Kurs der Medizinischen Terminologie 1. vorklinisches Semester Di 14-16, Mi 14-16, 16-18, Hörsaal, Medizinhistorisches Institut, Pflicht gem. § 2 (Anlg. 1) ÄAppO	N.N., F.Hau u.Mitarbeiter
2002	Geschichte der Medizin 2. klin. Semester, gemäß AO Di 11-12, Do 9-10, Medizinhist. Institut	F.Hau
2004	Krankheitslehre in der arabischen Medizin des Mittelalters (ohne Vorkenntnisse) nach Vereinbarung, HS Medizinhistorisches Institut	F.Hau
2005	Lektüre ausgewählter arabischer medizinischer Texte nach Vereinbarung, Medizinhist. Institut	F.Hau
2006	Antipsychiatrie, Geschichte und gegenwärtige Strömungen 2 st nach Vereinbarung, 14tgl., Medizinhist.Inst.	K.Dieckhöfer
2007	Geschichte der Bäderheilkunde 1 st nach Vereinbarung, Medizinhist. Inst.	K.Dieckhöfer
2008	Medizinische Ethik in der Antike: Philosophische und Hist.Voraussetzungen 1 st nach Vereinbarung	Ch.Schubert
2010	Einführung in das bibliographische Arbeiten Sa 10-12, Medizinhist.Institut	J.Stahnke

Anatomie

2020	Kursus der mikroskopischen Anatomie (Pflichtkurs gem. § 2,1 ÄAppO und § 26,4 PrüfO Zahnmedizin f. Studenten d. Medizin u. Zahnmedizin ab 3. vorklinisches Semester) in Gruppen, Zeiten werden durch Anschlag im Institut am ersten Tag des Semesters bekanntgegeben u.wiss.Mitarbeiter	K.Fleischhauer, H.Wartenberg, M.Hewing, H.M.Schmidt, U. Wulfhekel, H.Büssow
2021	Anatomie I Mo-Mi 9	H.Wartenberg
2022	Anatomie II Mo-Fr 10	U.Wulfhekel, H.M.Schmidt
2023	Anatomie III	M.Hewing

2024	Embryologie Do Fr 12, Di 16	H.Büssow
2025	Anatomische Demonstrationen für 2. Semester in Gruppen nach Vereinbarung	M.Hewing, P.Schwabedal
2026	Anatomische Demonstrationen in Gruppen nach Vereinbarung	I.Kinsky
2027	Anatomie für Examenssemester Mi nach Vereinbarung	U.Wulfhekel, H.Büssow
2028	Neue Ergebnisse der Anatomie und Entwicklungsgeschichte, Colloquium für Assistenten u. Doktoranden (gemeinsam mit dem Anat.Inst.d.Uni Köln) Fr 16-18, 14-tägig	K.Fleischhauer, H.Wartenberg, U.Wulfhekel, H.Büssow, M.Hewing, G.Schlüter, H.M. Schmidt
2029	Anatomie im Röntgenbild Do 17, HS Anatomie	H.Hallerbach
2030	Anleitung zum wissenschaftlichen Arbeiten, pr ganztägig nach Vereinbarung	K.Fleischhauer, H.Wartenberg, G.Schlüter, U.Wulfhekel, H.Büssow, M.Hewing H.M.Schmidt

Physiologie

2040	Animalische Physiologie Mo-Fr 10-11, HS, Nußallee	H.G.Haas, J.Grote, O.Hauswirth, A.Wernig, C.Achenbach
2041	Physiologisches Kolloquium fürExamenssemester Mi 12.15-14, HS Physiologie I, Nußallee 11	J.Grote, W.Kuschinsky, K.-D.Schuster
2042	Einführung in die Aufgaben des Physiologischen Praktikums a) vegetative Physiologie b) animalische Physiologie Mo/Do, Di/Fr 14-14.45 a) Physiologie I, Nußallee 11 b) Physiologie II, Wilhelmstr. 31	J.Grote, H.G.Haas u.Mitarbeiter
2043	Physiologisches Praktikum a) vegetative Physiologie b) animalische Physiologie Mo/Do, Di/Fr 14.45-18 a) Physiologie I, Nußallee 11 b) Physiologie II, Wilhelmstr. 31	J.Grote, H.G.Haas u.Mitarbeiter
2044	Einführung in die Physiologie und pathologische Physiologie für Pharmazeuten 2.u.3.Semester Di, Mi, Do 9-10, HS Physiologie I, Nußallee 11	W.Kuschinsky, K.D.Schuster
2045	Anleitung zu wissenschaftlichen Arbeiten Mo-Fr ganztägig, Nußallee 11 u. Wilhelmstr. 31	J.Grote, H.G.Haas, W.Breull, O.Hauswirth, W.Kuschinsky, K.D.Schuster, A.Wernig, C.Achenbach

2046	Seminar für Doktoranden Mi 15.15-16.45, Physiologie I, Argelanderstr. 2a	J.Grote, W.Breull, W.Kuschinsky, K.D.Schuster
2047	Elektropharmakologisches Kolloquium nach Vereinbarung, Wilhelmstr. 31	O.Hauswirth, H.G.Haas
2048	Physiologisches Seminar für Fortgeschrittene 2 st Termin und Ort wird noch bekannt gegeben	H.M.Einwächter, H.G.Haas, O.Hauswirth
2049	Neue Ergebnisse der Neurophysiologie Mi 17-18.30, 14tgl., zugleich Seminar für Doktoranden und Anwärter auf Doktorarbeiten Wilhelmstr. 31, II.Stock (Neurophysiologie)	A.Wernig
2050	Quantitative Aspekte der Herzphysiologie Mo 18.15-19.30, Wilhelmstr. 31	C.Achenbach

Physiologische Chemie

2070	Hauptvorlesung Physiologische Chemie I Mo-Fr 11-12, Hörsaal	F.Zilliken, K.Otto, H.Egge, M.Kempfle
2071	Praktikum d. Physiolog. Chemie für Studenten der Medizin und Zahnmedizin mit Übung und Gruppenunterricht, für Hörer des 3.Semesters Mo,Mi 14-18, Fr 8-12, 14-18, Praktikumssaal Pflichtkurs gem. § 2, 1 ÄAppO	F.Zilliken, K.Otto, H.Egge, Breuer, J.Müller-Steinwachs U.Murawski, M.Künstlinger, J.Peter, M.Pfaar, S.Sepulveda, M.Tsotsonos, C.Voß
2072	Seminar über Serumlipide Mo, Fr 18-19, Seminarraum	S.Sepulveda
2073	Seminar über Nukleinsäuren (nur für Mediziner/Zahnmediziner) nach Vereinbarung	M.Künstlinger
2074	Seminar über Puffersysteme und pH-Regulation im Organismus Mo, Do 18-19, Seminarraum	J.Müller-Steinwachs
2075	Seminar über Bestimmung von Kohlehydraten in Blut und Harn nach Vereinbarung	C.Voß, M.Tsotsonos
2076	Seminar über intrazelluläre Enzyme Mo, Do 18-19, Seminarraum	M.Pfaar
2077	Seminar über chemische Bestandteile des Blutes Mo, Mi 18-19, Seminarraum	J.Peter
2078	Seminar über Spektrophotometrie und Verdauungsenzyme Mo, Do 18-19, Seminarraum	U.Murawski
2079	Seminar über Enzymkinetik Mo, Do 18-19, Seminarraum	H.Breuer, N.N.
2080	Biochemische Untersuchungsverfahren (Pharmazeutische Chemie III) für Studenten der Pharmazie Mo 8-13, Di 14-20, Praktikumssaal	F.Zilliken, M.Kempfle, H.Jha, C.Lipperheide, N.N.

2081	Seminar über Lipide Do 18-19, Seminarraum	N.N.
2082	Seminar über Kohlenhydrate Mo,Do 18-19, Seminarraum	N.N.
2083	Seminar über Proteinstrukturen und Proteinbestimmungen nach Vereinbarung	N.N.
2084	Seminar über Bestandteile des Blutes Mo 14-16, Seminarraum	N.N.
2085	Seminar zur quantitativen Messung von Enzymen nach Vereinbarung	N.N.
2086	Seminar über Nukleinsäuren (f. Pharmazeuten) Mo 9-11, Seminarraum	H.Jha
2087	Seminar zur quantitativen und qualitativen Harnanalyse 2 st nach Vereinbarung	C.Lipperheide
2088	Seminar für Fortgeschrittene + Examenssemester mit Übungen für das schriftliche Physikum Fr 12-13, Hörsaal des Instituts	F.Zilliken
2089	Seminar für Zahnmediziner, 4. und höhere Semester Mi 15-17	F.Zilliken, K.Otto,
2090	Leitung selbständiger wissenschaftl. Arbeiten ganztägig nach Vereinbarung	F.Zilliken, H.Egge, M.Kempfle, K.Otto, U.Murawski
2091	Intermediärstoffwechsel (Kohlehydrate) Di 12, Hörsaal d. Inst.	K.Otto
2094	Physiologische Chemie der Organe nach Vereinbarung, Hörsaal des Instituts	M.Kempfle
2095	Pharmaka-Entwicklung mit Hilfe molekularer Rezeptormodelle 1 st, nach Vereinbarung, HS des Instituts	N.Engelhardt
2097	Spezielle Aspekte Lipidstoffwechsels 2 st nach Vereinbarung	H.Egge
2099	Lipidstoffwechsel der Harde,schen Drüse nach Vereinbarung	U.Murawski
2067	Systematik und Mechanismen biochemischer Reaktionen nach Vereinbarung	R.Müller
2068	Ausgewählte Kapitel zur Biochemie der Nucleinsäuren II nach Vereinbarung	H.G.Dahnke
2069	Neuere Erkenntnisse in der Neurochemie 1 st nach Vereinbarung	M.Giesing
2038	Spurenelemente 1 st nach Vereinbarung	W.Pölert

Naturwissenschaftliche Lehrveranstaltungen für Studierende der Vorklinik

6216	Physik für Mediziner und Pharmazeuten, 5 st Mo, Di, Mi 17.30-18.45, Gr. Hörsaal, Kreuzbergweg	W.v.Witsch
6217	Praktische Übungen in Physik für Mediziner, pr, 3 st in Gruppen, Praktikumsräume AVZI Kurs A: Mo 14-16.15 Kurs B: Mo 16.45-19 Kurs C: Fr 14-16.15 Kurs D: Fr 16.45-19	F.Hinterberger, H.Wahl u. Mitarbeiter
6218	Praktische Übungen in Physik für Zahnmediziner, pr in Gruppen, Praktikumsräume, AVZI Kurs A: Mi 14-16.15 Kurs B: Mi 16.45-19	J.Ernst u.Mitarbeiter
6484	Chemie für Mediziner und Zahnmediziner Mo-Fr 12-13, Hörsaal I	G.Bergerhoff, S.Blechert
6493	Chemisches Seminar für Mediziner und Zahnmediziner 2 st nach Vereinbarung	F.Vögtle, K.Welmar, R.Thomessen, U.Karl
6504	Chemisches Praktikum für Mediziner und Zahnmediziner nach Vereinbarung, Labor 1120-1125 Gruppe I Do, Gruppe IIFr, Gruppe III Mo, Gruppe IV Di	F.Vögtle, K.Welmar, U.Karl
7203	Biologie für Mediziner (Praktikum) Do 17-20, AVZI, Parallel Fr 15-18, AVZI	R.Keller, Hergenhahn, H.T.Müller, P.Schwarz
7226	Biologie für Mediziner (Vorlesung zum Praktikum) Mo, Di 8, Do Fr 9, AVZI, B I Gr.HS	R.Keller, H.Bick, Jacobsen, H.G.Trüper

Medizinische Psychologie und Medizinische Soziologie

2280	Kursus der medizinischen Psychologie 2.vorklinisches Semester Pflicht gem. § 2, Abs. 1, ÄAppO Mi 14.15-18, Hörsaal der Univ.-Nervenklinik	A.Maneros u.Mitarbeiter
2281	Einführung in die Medizinische Soziologie 1.und 2. vorklinisches Semester Fr 8.30-10, Hörsaal d. Anatom. Instituts	W.Nusche, N.N.

Allgemeine Pathologie, Pathologische Anatomie, Kinderpathologie und Neuropathologie

2100	Allgemeine Pathologie II für Stud. d. 1. u. 2. klin. Sem. (förderl. Vorlesung gem. § 2 Abs. 1 ÄAppO) Di, Mi, Fr 12-13, Hörsaal d. Pathol. Instituts	N.N., V.Totović, H.Bechtelsheimer, H.J.Födisch, G.Kersting, H.Cremer, W.Lenz, G.Knöpfle, K.Tschubel

2101	Spezielle Pathologie II für Stud. d. 3. u. 4. klin. Sem.(förderl. Vorlesung gem. § 2 Abs. 1 ÄAppO) Mo, Do 8.15-9, Hörsaal d. Pathol. Instituts	N.N., H.Bechtelheimer, G.Kersting, H.Cremer, R.Stiens, K.Tschubel, V.Grouls
2102	Kursus der Allgemeinen Pathologie für Stud. d. 2. klin. Sem. (Pflicht gem.§1 Abs. 1 ÄappO) 4 st, Mo 14-17.30, Hörsaal u. Kurssaal d. Patholog.Institut und 3tägiges Vollpraktikum (8-13 Uhr) i.Sektionssaal	V.Totović, K.Tschubel, W.Lenz, H.Bechtelsheimer, H.J.Födisch, G.Kersting u.Mitarbeiter
2103	Kursus der Speziellen Pathologie f.Stud. d. 4. klin. Sem. (Pflicht gem. § 1 Abs. 1 ÄAppO) 4 st, Di, Fr 11-13, Hörsaal d. Nervenklinik u. d. Patholog. Instituts	H.Bechtelsheimer, H.J.Födisch, G.Kersting, H.Cremer, B.Helpap, R.Müller-Wallraf, G.Knöpfle, W.Lenz, K.Tschubel,J.Vogel, u. Mitarbeiter
2105	Klinisch-pathologische Konferenzen f. Stud. d. 3. klin. Studienabschnitts gem. ÄAppO nach Vereinbarung, Patholog.Institut	N.N., H.Bechtelsheimer, W.Lenz, J.Vogel u.Mitarbeiter
	Institut für Kinderpathologie	H.J.Födisch, u.Mitarbeiter
	Institut für Neuropathologie	G.Kersting
	Lehrkrankenhäuser:	
	Evang. Jung-Stilling-Krankenhaus, Siegen	H.G.Schiemer
	Kreiskrankenhaus Lüdenscheid	E.Boehm
	Kreiskrankenhaus Waldbröl.	W.Wessel
	Krankenanstalten der Stadt Remscheid	G.Rudolph,
2107	Die morphologischen Grundlagen der Neurologie, Neuropathologische Demonstrationen Mi 15, Inst. f. Neuropathologie	G.Kersting
2110	Anleitung zum wissenschaftlichen Arbeiten ganztägig nach Vereinbarung, Mo-Fr, Laboratorien d. Patholog. Instituts	N.N., H.Bechtelsheimer, V.Totović, W.Lenz, J.Vogel
2111	Anleitung zum wissenschaftlichen Arbeiten ganztägig nach Vereinbarung, Mo-Fr, Laboratorien d. Instituts f. Neuropathologie	G.Kersting
2112	Anleitung zum wissenschaftlichen Arbeiten ganztägig nach Vereinbarung, Mo-Fr, Laboratorien d. Instituts f. Kinderpathologie	H.J.Födisch G.Knöpfle
2115	Anleitung zum wissenschaftlichen Arbeiten Mo-Fr, ganztägig nach Vereinbarung, Laboratorien d.Patholog.Instituts d.Städt.Marienkrankenhaus Amberg	R.Müller-Wallraf
2116	Anleitung zum wissenschaftlichen Arbeiten Mo-Fr ganztägig, nach Vereinbarung Laboratorien d.Pathologischen Instituts am Evang.Krankenhaus Köln	H.Cremer
2117	Anleitung zum wissenschaftl.Arbeiten Mo-Fr, ganztägig nach Vereinbarung, Laboratorien d.Patholog.Instituts d.Städt.Krankenhauses Gummersbach	R.Stiens

2119	Anleitung zum wissenschaftlichen Arbeiten nach Vereinbarung, Lab.Path.Institut, 7700 Singen, Virchowstr. 10	B.Helpap
2120	Anleitung zum wissenschaftlichen Arbeiten ganztägig nach Vereinbarung, Mo-Fr, Laboratorien d.Patholog.Institut d.Evang.Jung-Stilling-Krankenhaus Siegen	H.G.Schiemer
2121	Anleitung zum wissenschaftlichen Arbeiten ganztägig nach Vereinbarung, Mo-Fr, Laboratorien d. Patholog. Instituts d. Städt. Krankenhauses Siegburg	W.Wessel
2122	Anleitung zum wissenschaftlichen Arbeiten ganztägig nach Vereinbarung, Mo-Fr, Laboratorien d.Patholog.Instituts Rheydt	V.Grouls

Pharmakologie und Toxikologie

2130	Pharmakologie und Toxikologie gem. ÄAppO o, Do 17.15-18.45, HS Inst. f. Pharmak. und Toxikologie	M.Göthert, D.A.Kalbhen, K.Karzel
2132	Kursus d.Allgem.u.System.Pharmak.u.Toxikologie für Studierende im 2.klin.Semester (Pflicht gem. § 2 Abs. 1 (Anl. 2) ÄAppO) Semesterwoche, Do 14-17, Kurslaborräume d.Inst.f.Pharmak.u.Toxikol. Einführungsveranstaltung: Do 14 d.ersten Semesterwoche, HS d.Inst.f.Pharmakol.u.Toxikologie	M.Göthert, D.A.Kalbhen, K.Karzel, G.Hoedt-Schmidt, H.-K.Wagner, U.Helm
2133	Kursus der speziellen Pharmakologie für Studierende im 5. klin. Semester (Pflicht gem. § 2 Abs. 1 (Anl. 2)ÄAppO) Mo 9.15-10.45, Hörsaal Nervenklinik	M.Göthert, K.Karzel, D.A.Kalbhen, R.Kullmann
2134	Pharmakologie und Toxikologie einschl. Rezeptierkurs für Zahnmediziner Di 17.15-18.45, Kursraum der Zahnklinik	K.Karzel, R.Kullmann
2135	Pharmakologie und Toxikologie für Naturwissenschaftl. (Pharmazeuten, Chemiker, Biologen) Fr 10.15-12, HS d. Inst. f. Pharmak.u. Toxikol.	D.A.Kalbhen, K.Karzel, S.Goenechea
2137	Biochemische Methoden in der Pharmakologie (Seminar für Doktoranden) nach Vereinbarung, Pharmakolog.Institut	D.A.Kalbhen
2138	Pharmakologischer Demonstrationskurs 14 tgl., Di 14-16, Inst.f. Pharmak. u. Toxikol.	K.Karzel
2139	Zellpharmakologisches Seminar für Doktoranden nach Vereinbarung, Inst. f. Pharmak. u. Toxikol.	K.Karzel
2142	Anleitung zu wissenschaftlichen Arbeiten Mo-Fr ganztägig, Inst. f. Pharmak. u. Toxikol.	M.Göthert, K.Karzel, D.A.Kalbhen, U.Helm,
2143	Grundlagen der Umwelt- und Lebensmitteltoxikologie Do 10.15-12, HS d. Inst. f. Pharmak. u. Toxikol.	D.A.Kalbhen, S.Goenechea
2144	Pharmakologisches Kolloquium Fr 14-15.30, Inst. f. Pharmak. u. Toxikol.	M.Göthert, D.A.Kalbhen, K.Karzel u. wiss. Mitarbeiter

2150	Kolloquium über aktuelle Fragen der Hygiene, Med. Mikrobiologie und Parasitologie Do 16-18, 14-tägig (s.a.bes.Aushang i. Hygiene-Inst.)	K.P.Schaal, H.M.Seitz, E.Thofern, H.Brandis, H.Habs, G.Piekarski
2151	Praktikum hygienischer Untersuchungsmethoden für Fortgeschrittene nach Vereinbarung, Hygiene-Institut	E.Thofern, D.Schoenen, H.-F.Schöler
2152	Doktorandenseminar 14tägig nach Vereinbarung, Hygiene-Institut	E.Thofern, D.Schoenen, H.-F.Schöler
2153	Allgemeine Hygiene für Zahnmediziner Di, nach Vereinbarung 14tgl. im Hörsaal der Zahnklinik	D.Schoenen
2154	Aktuelle Fragen der Sozialhygiene (Begl.Ökolog.Kurs, Teil Sozialmedizin) Do 15.30-17, 14-tägig, Hygiene-Institut	M.Franke
2155	Ausgewählte Kapitel der Hygiene, mit Exkursion (Ergänzung zum Kursus des Ökologischen Stoffgebietes, Teil Hygiene) 1 st, Mi nach Vereinbarung, Hygiene-Institut	H.-F.Schöler
2148	Ausgewählte Kapitel der Kommunalhygiene mit Exkursionen 2 st nach Vereinbarung	M.Exner
2156	Anleitung zum selbständigen wissenschaftl. Arbeiten ganztägig, Institut f. Industriehygiene und Arbeitsmedizin der Ruhrkohle, Dortmund	C.Piekarski
2811	Kursus des Ökologischen Stoffgebietes, Teil Hygiene f.Stud.d.3.klin.Semesters Mi 8.30-12, 13-17 in Gruppen nach Kursplan	E.Thofern (Kursleiter), M.Exner, D.Schoenen, H.-F.Schöler
2812	Kursus des Ökologischen Stoffgebietes, Teil Sozialmedizin f.Stud.d.4.klin.Semesters Do 14-15.30, Gesundheitsamt Bonn	C.Müller-Breitkreutz
2157	Praktikum der Mikrobiologie (AO) 2. klin. Semester, vorherige Anmeldung erforderlich. Es finden 2 Kurse statt. Einteilung zu den Kursen s. bes. Anschlag. Di 9-10.30, Mi 9.15-10.45, Do 11-12.30, Fr. 8.15-11.45, Kurssaal Inst. f. Med. Mikrobiologie	K.P.Schaal, H.M.Seitz, K.E.Schneweis, G.Schallehn, W.Maier, G.Marklein, H.G.Sahl, R.Hammann, Ch.Krasemann u.Mitarbeiter
2158	Medizinische Mikrobiologie (1.klin.Sem.AO) Mo 10.15-11, Mo 15-15.45, Fr 9.15-10, Hörsaal Hygiene Institut	K.P.Schaal, H.M.Seitz, K.E.Schneweis, G.Marklein
2159	Medizinische Mikrobiologie für Zahnmediziner (mit praktischen Übungen) nach Vereinbarung, Kurssaal, Institut für Medizinische Mikrobiologie	K.P.Schaal, H.M.Seitz, K.E.Schneweis, G.Schallehn H.E.Müller, R.Hammann, H.G.Sahl, G.Marklein, u.Mitarbeiter

2160	Anleitung zum selbständigen wissenschaftl. Arbeiten nach Vereinbarung, Inst.f.Med.Mikrobiologie	K.P.Schaal
2161	Seminar für Doktoranden und Diplomanden nach Vereinbarung, Inst. f. Med. Mikrobiologie	H.Brandis
2162	Anleitung zu selbständigen wissenschaftl.Arbeiten ganztägig nach Vereinbarung, Inst.f.Med.Mikrobiologie	H.Brandis
2163	Persistierende Virusinfektionen Vorbesprechung Di 21. 4. 1987, 14.30 Inst.f.Med.Mikrobiol.	K.E.Schneweis
2164	Seminar für Doktoranden und Diplomanden nach Vereinbarung, Inst.f.Med.Mikrobiol.Virus-Abt.	K.E.Schneweis
2165	Anleitung zu wissenschaftlichen Arbeiten nach Vereinbarung, Staatl. Medizinaluntersuchungsamt Braunschweig	H.E.Müller
2166	Anleitung zu selbständigen wissenschaftlichen Arbeiten ganztägig nach Vereinbarung, Inst.f.Med. Mikrobiologie	H.-G.Sahl
2167	Diagnostik und antimikrobielle Therapie der Bakteriosen und Mykosen 1 st nach Vereinbarung, Inst.f.Med.Mikrobiologie	G.Marklein
2168	Seminar für Doktoranden 1 st nach Vereinbarung, Inst.f.Med.Mikrobiologie	G.Marklein
2169	Anleitung zu selbständigen wissenschaftlichen Arbeiten ganztägig nach Vereinbarung, Inst.f.Med. Mikrobiologie	G.Marklein
2149	Seminar für Diplomanden und Doktoranden 1 st nach Vereinbarung Inst.f.Mikrobiologie	H.-G.Sahl
2170	Erkrankungen durch Clostridien (Tetanus, Botulismus, Gasbrand, Colitis) 1 st, nach Vereinbarung HSHygiene Institut	G.Schallehn
2171	Anleitung zu selbständigen wissenschaftl. Arbeiten ganztägig nach Vereinbarung, Inst. f. Med. Mikrobiologie	G.Schallehn
2172	Seminar für Doktoranden und Diplomanden nach Vereinbarung, Inst.f.Med.Mikrobiologie	G.Schallehn
2173	Anleitung zu selbständigen wissenschaftl. Arbeiten ganztägig nach Vereinbarung, Inst. f. Med. Mikrobiologie	Ch.Krasemann
2174	Anleitung zu selbständigen wissenschaftl. Arbeiten ganztägig nach Vereinbarung, Inst. f. Med. Mikrobiologie	K.K.Sethi
2175	Anleitung zu selbständigen wissenschaftl.Arbeiten ganztägig nach Vereinbarung, Inst.f.Med.Mikrobiol.	M.H.Wolff
2176	Anleitung zu selbständigen wissenschaftl.Arbeiten ganztägig nach Vereinbarung, Inst.f.Med.Mikro-	G.Marklein

2177	Anleitung zu selbständigen wissenschaftlichen Arbeiten	R.Hammann
2178	Praktikum für medizinische Mikrobiologie für Pharmazeuten im 5. Semester an 6 Nachmittagen, Pharmaz. Inst. AVZII, An der Immenburg	B.Wiedemann, W.Maier, F.Schmidt
2179	Einführung in die Med.Mikrobiologie, Hygiene und Immunologie für Pharmazeuten im 5. Semester Di 8.15-9, Mi 8.15-9, HS Pharmaz. Inst., AVZII An der Immenburg	B.Wiedemann
2180	Praktikum für Pharmazeutische Mikrobiologie für Fortgeschrittene Biologen, Mediziner u.Pharmazeuten als Block, nach Vereinbarung, Immenburg 4	B.Wiedemann
2181	Seminar über spez. Fragen der Pharm.Mikrobiologie nach Vereinbarung, Pharmaz. Inst., AVZII, An der Immenburg	B.Wiedemann
2182	Anleitung zu wissenschaftlichen Arbeiten nach Vereinbarung, Pharmaz. Inst., AVZII, An der Immenburg	B.Wiedemann
2183	Seminar über Resistenz und Plasmide bei Bakterien Di 17.15, An der Immenburg 4, 5.Stock	B.Wiedemann, F.Schmidt
2184	Medizinisch-parasitologischer Kurs unter Berücksichtigung der Diagnostik von Tropenkrankheiten Do 13-15.15, Kurssaal Inst. f. Med. Parasitologie	H.M.Seitz, W.Maier
2185	Anleitung zu selbständigen wissenschaftl. Arbeiten ganztägig, nach Vereinbarung Inst.f.Med.Parasitologie	H.M.Seitz, G.Piekarski, W.Maier
2186	Zur Immunbiologie parasitärer Infektionen I für Mediziner und Biologen Fr 15.15-16, Kurssaal, Inst. f. Med. Parasitologie	B.Pelster
2187	Anleitung zu selbst.wiss.Arbeiten ganztägig nach Vereinbarung, Inst.f.Med. Parasitologie	B.Pelster
2188	Seminar für Doktoranden und Diplomanden Mi 15.15-16.45, Kurssaal Inst.f.Med. Parasitologie	H.M.Seitz, W.Maier
2375	Klinik und Epidemiologie d.parasitären Tropenkrankheiten Di, Fr 8.15-9, Inst.f.Med.Parasitologie	H.M.Seitz
7265	Medizinische Entomologie Blockkurs f. Mediziner u. Biologen, ganztägig, Inst. f.Med. Parasitologie und IAZ	G.Madel, W.Maier
2189	Medizinische Parasitologie für Biologen Mi 17.30-18.15	W.Maier, W.Pflüger

Rechtsmedizin

2190	Rechtsmedizin für Juristen und Naturwissenschaftler Fr 14.30-16, Institut für Rechtsmedizin Beginn: 24. 4. 1987	S.Goenechea, U.Heifer, K.Sellier

2191	Kurs mit Demonstrationen und Kolloquium zur Rechtsmedizin Di 16-17.30, Inst.f.Rechtsmedizin Beginn: 21. 4. 1987	U.Heifer, S.Goenechea, K.Sellier
2192	Kurs mit Demonstrationen und Kolloquium zur forensischen Thanatologie Di 16-17.30 Beginn: 21. 4. 1987	U.Heifer u.Mitarbeiter
2195	Forensische Toxikologie für Chemiker, Pharmazeuten und Mediziner Mo 18-19, Institut für Rechtsmedizin Beginn: 27. 4. 1987	S.Goenechea
2196	Chemische Toxikologie II für Lebensmittelchemiker Mo 11-12, Institut für Rechtsmedizin Beginn: 27. 4. 1987	S.Goenechea
2197	Methoden der chemischen Toxikologie II für Lebensmittelchemiker Mo, 11, Institut für Rechtsmedizin Beginn: 27. 4. 1987	S.Goenechea u.Mitarbeiter
2198	Anleitung zu wissenschaftlichen Arbeiten ganztätig, Institut für Rechtsmedizin	U.Heifer, S.Goenechea, K.Sellier
2753	Soziale Zahnheilkunde, Rechts- und Berufskunde 5. klin.Semester, Mi 17, Kl.HS, Zahnklinik	P.Schulz, U.Heifer
2814	Kurs des ökologischen Stoffgebiets, Teil Rechtsmedizin, gem.ÄAppO für Stud. d.4.klin.Semesters Di 14.30-16, GR.HS Zahnheilkunde Beginn: 21. 4. 1987	U.Heifer, S.Goenechea, H.Knüpling, K.Sellier

Humangenetik

2220	Medizinische Genetik, 2. klin. Semester Do 8 c.t.-9.40, Med. Historisches Institut	P.Propping, G.Schwanitz
2221	Genetische Beratung anhand praktischer Beispiele für höhere Semester mit Möglichkeit der Teilnahme an genetischen Beratungen, für Mediziner und Biologen - Ergänzende Veranstaltung zur Vorlesungs-Nr. 2220 Do 17.30-19, Bibliothek d. Inst. f. Humangenetik	P.Propping, K.Zerres, G.Schwanitz
2223	Laborblock experimentelle Cytogenetik 6 Wochen ganztägig, Inst.f.Humangenetik	G.Schwanitz
2224	Cytogenetische Übungen für Mediziner und Biologen 4 Wochen ganztägig, Kursraum Botanik, 1. Stock	G.Schwanitz, G.Wolff
2225	Humangenetisches Kolloquium Themen nach gesonderter Ankündigung Mi 15-17, Bibl. Inst. f. Humangenetik	P.Propping, G.Schwanitz
2226	Anleitung zum selbständigen wissenschaftl. Arbeiten ganztägig nach Vereinbarung	P.Propping
2227	Seminar über spezielle Probleme der klinischen Psychologie: Genetische Aspekte psychologischer Störungen Do 15.15-16.45, Psycholog.Institut	P.Propping, J.Hebebrand

2228	Anleitung zu selbständigen wiss.Arbeiten ganztägig nach Vereinbarung	G.Schwanitz
2229	Molekulargenetische Methoden in der Medizinischen Genetik, Vorlesung mit prakt.Übungen Di 17.15-19.15, 14-tägig oder nach Vereinbarung	A.Gal, P.Propping
2230	Identitätsbestimmungen mit Molekularbiologischen Methoden 2 st nach Vereinbarung, Inst.f.Strahlenbiologie	K.Olek
2231	Anleitung zu selbständigen wissenschaftl.Arbeiten ganztägig nach Vereinbarung, Inst.f.Strahlenbiologie	K.Olek
2556	Pränatale Diagnostik fetaler Anomalien Mi 11 c.t., HS Frauenklinik	G.Schwanitz, M.Hansmann, O.Bellmann, M.Niesen

Didaktik der Medizin

2235	Introduction to Clinical Medicine 2 st, Do 17.30, Inst. f. Didaktik d. Medizin	H.Renschler
2236	Kurs der klinischen Herzuntersuchung mit Simulationsübungen Mo 12.15-13, Institut für Didaktik d. Medizin	H.Renschler
2237	Benutzung von Medien und Datenbanken Anleitung zum Selbststudium ganztägig nach Vereinbarung, Inst.f.Didakt.d.Med.	H.Renschler
2238	Ausbildungsmethoden für die ärztliche Berufstätigkeit 1 st nach Vereinbarung, Inst. f. Didaktik der Medizin	H.Renschler G.Burkhard

Experimentelle Hämatologie und Bluttransfusionswesen

2240	Physiologie des Blutes nach Vereinbarung,Inst.f.Exp.Hämatol.u.Bluttransf., Kurssaal	H.Egli, S.Popov-Cenić
2241	Ausgew. Kapitel der Physiologie und Pathophysiologie des Blutes nach Vereinbarung, Inst. f. Exp. Hämatol. u. Bluttransf., Kurssaal	H.Egli, S.Popov-Cenić
2242	Transfusionsmedizin 1 st, Fr 17.15, Kurssaal des Inst.f.Hämatologie und Bluttransfusionswesen	P.Hanfland
2243	Molekulare Grundlagen der Immunhämatologie Fr 17, Inst. f. Exp. Hämatol. u. Bluttransf., Kurssaal	P.Hanfland
2300	Praktikum der Klinischen Chemie und Hämatologie mit Übungen, em. AO Do 10-13 od. 14-17, Praktikumssaal des Physiolog.Chem.Inst.	F.Bidlingmaier, H.Egli, L.Siekmann P.Lorbacher, G.S.Rao, N.Liappis, P.Hanfland, H.T.Schneider, G.Röhle, M.L.Rao, E.Musch und Mitarbeiter

Strahlenbiologie

2260	Strahlenbiologie Fr 11, HS d. Anatom. Inst.	H.Rink
2262	Strahlenbiologisches Praktikum nach Vereinbarung, Inst. f. Strahlenbiologie	H.Rink, G.Geissler, D.Bergeder
2263	Strahlenbiophysik Blockübung für Biologen ganztägig, Zeitgruppe I, Inst.f.Strahlenbiologie, Pflicht gemäß Stud.Ordn.Biol.	H.D.Bergeder, H.Rink, G.Geissler
2264	Theoretische Strahlenkunde Kursus für Radiologie, Pflicht gemäß AO Di 15-18, Inst. f. Strahlenbiologie	H.D.Bergeder, H.Rink, G.Geissler
2265	Seminar für Strahlenbiologie Mi 15, Inst. f. Strahlenbiologie	H.Rink, H.D.Bergeder
2266	Anleitung zum selbständigen wissenschaftl. Arbeiten ganztägig Mo-Fr, Inst. f. Strahlenbiologie	H.D.Bergeder, H.Rink, G.Geissler

Klinische Chemie und Klinische Biochemie

2300	Praktikum der Klinischen Chemie und Hämatologie mit Übungen, gem. AO Do 10-13 u. 14-17, Praktikumssaal d. Physiol.-Chem. Instituts	F.Bidlingmaier, H.Egli, P.Lorbacher, G.S.Rao, N.Liappis, L.Siekmann, P.Hanfland, H.T.Schneider, G.Röhle, M.L.Rao, E.Musch und Mitarbeiter
2301	Kurs der klin.-chem. Untersuchungsmethoden mit Übung für Zahnmediziner, gem. Prf. O. f. Zahnmediziner Do 14-17, Praktikumssaal d. Physiol.-Chem.Inst.	F.Bidlingmaier, H.Egli, P.Lorbacher, G.S.Rao, N.Liappis, L.Siekmann P.Hanfland, H.T.Schneider, G.Röhle, M.L.Rao, E.Musch und Mitarbeiter
2302	Pathobiochemie der Zell- und Organfunktion für Studenten des 1. klin. Semesters Mo 11-13, HS Frauenklinik	F.Bidlingmaier, G.S.Rao, N.Liappis, L.Siekmann, G.Röhle, M.L.Rao
2303	Anleitung zum selbständigen wiss. Arbeiten Mo-Fr, Inst. f. Klin. Biochemie	F.Bidlingmaier, G.S.Rao, L.Siekmann, G.Röhle
2304	Biochemische Endokrinologie nach Vereinbarung, kl. Hörsaal, Chirurgie	G.S.Rao
2305	Methoden der Hormonbestimmung nach Vereinbarung, kl. Hörsaal, Chirurgie	L.Siekmann

2320	Kursus der Radiologie einschließlich Strahlenschutzkursus, Pflichtkurs nach AO; begrenzte Teilnehmerzahl, Di 15.15-17.45, Hörsaal: Pathologisches Institut Bonn-Venusberg	P.Thurn, H.D.Bergeder, H.-J.Biersack, A.Düx, Th.Franken, H.Hallerbach, Th.Harder, K.D.Hermanutz, R.Janson, D.Koischwitz, K.Lackner, J.Lenz, H.Rink, J.Wappenschmidt, H.J.Zwicker, P.Barwig, I.Boldt
2321	Medizinische Strahlenkunde (Ergänzungsvorlesung zum Radiologischen Kurs) Mo 10.15-11.45, HS., Patholog. Inst., Venusberg	P.Thurn, G.Brecht, Th.Harder K.Lackner
2322	Klinische Röntgendiagnostik und Differentialdiagnostik II (ab 5. klin. Semester) Fr 9.15-10.45, HS., Patholog. Inst., Venusberg	P.Thurn
2324	Praktische Ausbildung in der Krankenanstalt im Fachgebiet Klin. Radiologie (nur für Studierende, die den 2. Abschnitt der Ärztlichen Prüfung bestanden haben) ganztägig begrenzte Teilnehmerzahl	P.Thurn u.Mitarbeiter
	Lehrkrankenhäuser:	
	Ev.Krankenhaus Bonn-Bad Godesberg	F.-W.Blumenberg
	Marienhospital Euskirchen	F.R.Helmke u. Mitarbeiter
	Kreiskrankenhaus Lüdenscheid/Hellersen	H.-P.Hebestreit
	Malteser-Krankenhaus Bonn-Hardtberg	L.Beltz u.Mitarbeiter
	Kreiskrankenhaus Mechernich	Ridders
	Krankenanstalten der Stadt Remscheid	R.Doerr
	Kreiskrankenhaus Waldbröl	Sobbe u.Mitarbeiter
	Stadtkrankenhaus Neuwied	K.Nilson
	St.Nikolaus-Stiftshospital Andernach	Saitmacher und Mitarbeiter
	St.Marienhospital Bonn	K.G.Tismer u.Mitarbeiter
	Ev.Krankenhaus Bergisch Gladbach	R.Spieler u. Mitarbeiter
2325	Röntgendiagnostische Übungen (ab 3. klin. Semester) Mo 13, Do 12, Röntgenabtl. Augenklinik	H.Hallerbach
2029	Anatomie im Röntgenbild (gilt als Topogr. Anatomie) Do 17, Hörsaal: Anatomie	H.Hallerbach

Klinische und experimentelle Nuklearmedizin

2350	Kursus der Radiologie einschl. Strahlenschutzkurs Pflichtkurs nach AO Di 15.15-17.45, HS Path. Inst.	H.J.Biersack, P.Thurn H.D.Bergeder, R.Knopp
2351	Nuklearmedizin, Ergänzung zum Kursus der Radiologie Do 10-11, HSPathologie	H.J.Biersack, E.Doppelfeld
2352	Nuklearmedizinische Informatik. Einführung in die Prozeßrechnerprogrammierung Do 16-16.45, Bibl., Inst. f. Nuklearmed.	R.Knopp, H.J.Biersack
2353	Anleitung zum wissenschaftlichen Arbeiten. Einführung in nuklearmed.Techniken einschl. elektronischer Datenverarbeitung ganztägig nach Vereinbarung	H.J.Biersack R.Knopp, P.Oehr
2354	Radiopharmakologie Di 18-19, Inst. f. Nuklearmedizin	H.P.Breuel
2355	Nuklearmedizinische Verfahren zur Durchblutungsmessung Sa 9-12, Inst. f. Nuklearmedizin	H.P.Breuel, H.J.Biersack, R.Knopp
2356	Diagnostik und Therapie mit radioaktiven Stoffen Do 13.30-15, Kurssaal Pathologie	H.J.Biersack E.Doppelfeld
2357	Nuklearmedizinische Diagnostik in der Onkologie nach Vereinbarung, Inst.f.Nuklearmedizin	E.Doppelfeld, H.J.Biersack
2358	Praktische Ausbildung in der Krankenanstalt im Fachgebiet der klinischen Nuklearmedizin (nur für Studierende, d.d.2.Abschnitt der Ärztlichen Prüfung bestanden haben) ganztägig, Inst. f. klin. u. Exp. Nuklearmedizin	H.J.Biersack u.Mitarbeiter
	Lehrkrankenhäuser:	
	Kreiskrankenhaus Lüdenscheid	H.P.Hebestreit
	Kreiskrankenhaus Waldbröl	A.Sobbe u.Mitarb.
	Malteser-Krankenhaus Bonn-Hardtberg	L.Beltz, K.D.Hoff
	Krankenanstalten der Stadt Remscheid	R.Doerr u.Mitarbeiter

Interdisziplinäre Lehrveranstaltungen

2800	Kursus der allg.Klin.Untersuchungsmethoden in dem nichtoperativen und dem operativen Stoffgebiet. Für Stud. d. 1. klin. Semesters, gem. ÄAppO. Vorbesprechung: Mi 1. Sem. Wo. 9, HS d. Med. Klinik Teil Innere Medizin:	B.Lüderitz, (Kursleiter)

2801	Kurs der Perkussion, Auskultation u. Palpation (gemeinsam mit Med. Poliklinik) 3 st, Mi 9-11.45, Vorsaal d. Med. Klinik, Gr. Hörsaal (dort Aushang d. Gruppeneinteilung), ÄAppO, Pflicht	H.K.Schwabe, E.Grube, R.Gugler, H.J.Hartlapp, O.Leiss, E.Musch, J.Nitsch, F.Vogel Med.Poliklinik F.Krück, H.Esser, G.Fricke, H.J.Kramer, S.Miederer, H.-M.Schweikert, G.Trübestein u.Lehrassistenten
2802	Neurologisch-Psychiatrischer Untersuchungskurs Fr 14.15-15, Nerven- Poliklinik	F.Jerusalem, G.Huber, P.Clarenbach, G.Gross, A.Hartmann, M.Höller, W.Tackmann, P.Vogel u.Mitarbeiter
2803	Teil Kinderheilkunde Di 17, Hörsaal Kinderklinik, 6 st pro Semester H.Fichsel, J.Brandt,	W.Burmeister, S.Kowalewski, H.W.Rotthauwe, D.Redel, D.Berdel, M.Bode, M.Becker, Lehrassistenten
2804	Teil Dermatologie Di 9.15-10, Hörsaal Hautklinik	C.E.Lange, R.Bauer
2805	Teil Chirurgie Mi 13.30-15. Gr. Hörsaal Chirurgische Klinik	E.Hancke, P.Brühl, P.G. Kirchoff u.Mitarbeiter
2806	Teil Orthopädie Mo 14-15, Gr.Hörsaal	J.Münzenberg, H.Rössler
2807	Teil HNO-Heilkunde Fr 10.15-11.45, HSHNO-Augenklinik	H.-W.Pau, H.J.Straehler-Pohl, K.Glaeske
2808	Teil Augenheilkunde, Parallelveranstaltung halbsem. i. Gruppen, Mo, Di, Mi 8 c.t.	H.Baurmann, H.R.Koch, C.Ohrloff, P.Roggenkämper Lehrassistenten
2809	Teil Geburtshilfe und Gynäkologie Theoretische Einführung, Mo 9.15-10, HS Frauenklinik. Praktische Übungen, Mo, Di, Do, Fr 8.15-9 in Gruppen,HS Frauenklinik	D.Krebs mit Dozenten und Lehrassistenten

2810	Akute Notfälle und erste ärztliche Hilfe f. Stud. d. 2. klin. Sem., gem. ÄAppO Mi 15-16.30, Gr.HS Chirurg.Med.Klinik, anschl. Übungen, Mi 16.45-18.15 u. Fr 14-15.30, in der alten Krankenpflegeschule	H.Stoeckel (Kursleiter), Mitarbeiter: P.Clarenbach M.-U.Dardenne, H.-J.Dengler, W.Entzian, G.Eßer, L.Geisler, N.Jaeger, S.Kowalewski, P.Lauven J.Lenz, W.Meyer, H.Pau, G.Pfeifer, J.Schüttler, Stephan, W.Stolp,
2811	Kursus des ökologischen Stoffgebietes f. Stud. d. 2. klin. Studienabschnitt gem. ÄAppO Teil Hygiene f. Stud. d. 3. klin. Sem. Mi 8.30-12 u. 13-17, HS Hygiene Institut in 4 Gruppen nach Kursplan	E.Thofern (Kursleiter) D.Schoenen, W.Dott, H.-F.Schöler, M.Exner
2812	Teil Sozialmedizin f. Stud. d. 4. klin. Sem. Do 14-15.30, Gesundsheitamt, Engeltalstr. 6, Bonn	Ch.Müller-Breitkreutz
2813	Teil Medizin. Statistik u.Informationsverarbeitung f. Stud. d. 4. klin. Sem. (Pflicht gem. § 2 Abs. 3 ÄAppO) Mo 11.15-12, HSHygiene Institut	B.Voigt, M.P.Baur
2814	Teil Rechtsmedizin f. Stud. d. 4. klin. Sem. Di 14.30-16, Gr.HS Zahnklinik	U.Heifer, S.Goenechea, H.Knüpling, W.Pioch, K.Sellier
2815	Teil Arbeitsmedizin f. Stud. d. 5. klin. Sem. Fr 14.15-15, HS Hautklinik	G.Pierkaski H.Hoffmann, H.-J.Opitz, U.Smidt, C.Luderschmidt
2817	Diagnostik und Therapie maligner Tumoren pathologische Anatomie, Innere Medizin, Chirurgie, Dermatologie, Urologie radiologische Diagnostik und Therapie, Nuklearmedizin Do 14-15.30, Kolloquium Raum Patholog. Institut Vorlesung kann nur bei genügender Beteiligung stattfinden. Beginn: Do	H.Jörgens, L.Beltz, H.J.Biersack, P.Brühl, W.Entzian, E.Doppelfeld, Th.Franken, H.J.Hartlapp, C.Herberhold, B.Hünermann, H.-J.Illinger, S.Kowalewski, H.-W.Kreysel, L.Labetzki, Ch.Luderschmidt, J.Münzenberg, H.-W.Pau, Stein, R.Stiens, H.Straaten, J.Vogel, W.Windemuth

2818	Grundzüge der Intensivmedizin Mi 15.30-17, Gr HS Chirurg. Klinik	H.O.Stumpe, H.-J.Dengler, H.Stoeckel, M.-P.Siedek
2819	Einführung in die Ultraschalldiagnostik mit prakt. Demonstrationen in verschiedenen Fachgebieten Mi 14-14.45 od.nach Vereinbarung, HSugenklinik	H.G.Trier, E.Grube, M.Hansmann, D.Koischwitz, D.Redel mit Lehrass. Dr.Emons
2820	Medizinische Grundlagen der Sportwissenschaft I Anatomie/Physiologie Mo 18-19.30, di 18 s.t., HS Nußallee 11	W.-R.Breull
2821	Medizinische Grundlagen der Sportwissenschaft II Leistungsphysiologie/Sportmedizin Mi 18-19.30, Do 18 s.t., HS Nußallee 11	W.-R.Breull
2822	Sportmedizinisches Hauptseminar A Mi 16-18, Seminarraum, Wilhelmstr. 31	W.-R.Breull
2823	Sportmedizinisches Hauptseminar B Do 16-18, Seminarraum, Wilhelmstr. 31	W.-R.Breull

Allgemeinmedizin

2830	Spezifische Aspekte der Allgemeinpraxis in diagnostischer und therapeutischer Hinsicht, sowie rechtliche Probleme Pflicht gem.ÄAppO f.d.3.klin.Sem. Mi 17-18.30, HSNervenklinik	A.W.v.Eiff (Beauf- tragter d.Fakultät), H.Breunig, M.Hagedorn, A.Keseberg, H.Salz, O.Schumacher- Wandersleb
2831	Kursus zur Einführung in Fragen der allgem.-med. Praxis, Pflicht gem. § 2 Abs. 1 Satz 2 ÄAppO, für Stud. d. 4. klin. Sem. (beschränkte Teilnehmerzahl) 2 st nach Vereinbarung, GR HS Zahnklinik (s.bes.Aushang)	A.W.v.Eiff, H.Breunig, M.Hagedorn, A.Keseberg, J.Salz, O.Schumacher- Wandersleb und Vertreter versch.Kliniken

Innere Medizin

2370	Praktikum der Inneren Medizin (Teil I u.II) A) Systematische Vorlesung mit Krankenvorstellungen Mo, Di, Do, Fr 9.15-10, Gr. Hörsaal Med. Klinik, für 3. u. 4. klin. Sem. Pflicht ÄAppO 2 V, zweisemestrige Vorlesung Beginn: Mo Vorbesprechung	H.J.Dengler, A.W.v.Eiff, B.Lüderitz
	B) Praktikum am Krankenbett (Teil III) (gemeinsam mit Poliklinik) f. 5.klin.Sem. AO Pflicht Gruppeneinteilung A, B, C beachten!	H.J.Dengler, A.W.v.Eiff, B.Lüderitz, F.Krück,

Mo, Do 15-17.15 Med. Klinik, Bonn-Venusberg Di 16.45-19, Med. Poliklinik, Wilhelmstr. 35-37 Vorbesprechung: Di 1. Sem.Woche 14.30 Uhr Gr. HS Med. Klinik	R.Beckerhoff, Th.Brecht, R.Düsing, H.Esser, G.Fricke, U.Frotscher, K.Glänzer, E.Grube, J.H.Hartlapp, J.Hengstmann, J.Jahnecke, H.Jörgens, H.J.Kramer, O.Leiss, W.K.Lelbach, H.v.Lilienfeld-Toal M.Manz, H.Mattern, S.Miederer, E.Musch, J.Neumann, J.Nitsch, A.Overlack, H.G.Rohner, W.Schulte, H.K.Schwabe, H.U.Schweikert, H.J.Sennekamp, J.Simon, K.O.Stumpe, I.Stroehmann, G.Trübestein, F.Vogel, J.Wagner, R.Wilbrandt, Lehrassisten
Praktikum Innere Medizin am Krankenbett (Teil III) (Extern, Blockkurse): 1. Medizinische Klinik des Kreiskrankenhauses 6380 Bad Homburg, Urselerstr. 33 2. St.Barbara-Hospital Gladbeck, Barbarastr. 1, Innere Abteilung 3. Bundesknappschaftskrankenhaus Bottrop, Innere Abteilung, 4250 Bottrop 4. Katharinenhospital Unna/Westfalen 5. Marienkrankenhaus, 4770 Soest	 Prof.D.G.Bodem Prof.Dr.L.Geisler Prof.Dr.W.Meyer Prof.Dr.H.G.Rohner Prof.Dr.H.R.Ochs
2371 Pathophysiologie II (Phaenomenologie der Symptome) Teil ISS, Teil II WS (parallel zur Hauptvorlesung) Di, Do, Fr 10.05-10.45, Gr.HS Med.Klinik Beginn: 1. Sem. Woche	K.H.Schwabe, U.K.Lelbach, Th.Brecht, U.Frotscher, R.Gugler, E.Grube, E.Musch, J.Nitsch, W.Schulte, I.Stroehmann, F.Vogel
2372 Medizinische Propaedeutik Di 16-17.30, Gr. HS Med. Klinik	A.W.v.Eiff, H.W.Schulte
2373 Pathophysiologie des Closesterinstoffwechsels nach Vereinbarung, Bibl.Med.Klinik	O.Leiss

2374	Klinische Pharmakologie und Therapie innerer Krankheiten Gr. HS Med. Klinik, Beginn: Mo 10.05-11. Vorbesprechung: Mo 1. Sem. Woche	H.J.Dengler, K.v.Bergmann M.Eichelbaum, R.Gugler, J.Hengstmann
2375	Klinik und Epidemiologie der parasitären Tropenkrankheiten Di u. Fr 8.15-9, Beginn: Di 1. Sem. Woche Institut für Parasitologie	H.M.Seitz, A.W.v.Eiff
2376	Auswertung von Elektrokardiogrammen, Phonokardiogrammen und mechanokardiographischen Untersuchungsverfahren in praktischen Übungen Mi 14-16, Bibliothek d. Med. Klinik Beginn: Mi 1. Sem. Woche	W.Meyer
2377	Pathophysiologie I der Zell- und Organfunktionen 2.klin.Sem.AO, förderl.Veranst., gemeinsam mit Med. Poliklinik und Nervenklinik Mo 9.15-10, Mi 11-11.45, kl. Hörsaal Chir. Klinik. Beginn: Mi 1. Sem. Woche	K.H.Schwabe, Th.Brecht, H.J.Kramer, E.Grube, R.Gugler, H.J.Kramer, E.Musch, W.Tackmann, F.Vogel, R.Wilbrand, u. Mitarbeiter
2378	Klinische Ernährungslehre und spezielle Diätetik II (für Mediziner und Ernährungswissenschaftler) Di 16.30-17.30, kl. HS Chir. Klinik. (WS I, SSII) Beginn: Di 1. Sem. Woche	W.K.Lelbach, Kurig
2379	Einführung in die Elektorkardiographie für MPJ-Studierende Do 16, Bibliothek Med.Klinik (auch während der Semesterferien)	B.Lüderitz, M.Manz
2381	Anleitung zum selbständigen wissenschaftl. Arbeiten in den Laboratorien d. Klinik ganztägig Mo-Sa, während Sem. Ferien	H.J.Dengler, A.W.v.Eiff, R.Gugler, J.Hengstmann, H.J.Hartlapp, O.Leiss, B.Lüderitz, E.Musch, H.K.Schwabe, M.W.Schulte, F.Vogel
2382	„Klinischer Nachmittag" Di 15-15.45, Gr. HS Med. Klinik, auch für Studenten der letzten klin. Semester u. während der Semesterferien und f. 3. klin. Studienabschnitt.	H.J.Dengler, Mitarbeiter

2383	Kardiologische Fallvorstellung jeden 4. Freitag 15 Uhr, Gr. HS Med. Klinik. auch während der vorlesungsfreien Zeit	B.Lüderitz, H.Simon, Mitarbeiter
2384	Einführung in die Ultraschalldiagnostik des Herzens Mi 1 st nach Vereinbarung, lt.Aushang	E.Grube
2385	Internistische Intensivmedizin 1 st nach Vereinbarung, lt.Aushang	J.Nitsch
2386	Seminar zur klinischen Fortbildung Di 15 Gr. HS Med. Klinik, begrenzte Hörerzahl, nur 6. klin. Sem., auch während d. Semesterferien, Pflicht für 3. klin. Studienabschnitt	H.J.Dengler, A.W.v.Eiff, B.Lüderitz, habil.Mitarbeiter
2387	Pneumonologische Fallvorstellung Mi 16-16.45 (auch während d. Semesterferien)	K.H.Schwabe, E.Hancke, H.Hansen, K.Jäger, G.Krönung, E.Musch, A.Overlack, F.Vogel u.a., (Pneumonol. Arbeitskreis)
2388	Gastro- enterologische Fallvorstellung, 2 st jeden 1. und 3. Mi 16, Bibliothek Med.Klinik (auch während der Semesterferien)	R.Gugler, O.Leiss, W.K.Lelbach, E.Musch u. Mitarbeiter
2390	Anleitung z.selbständigen wissenschaftlichen Arbeiten, nach Vereinbarung auch während der Semesterferien. Krankenhaus d.Märk.Kr.KB, Lüdenscheid-Hellersen	H.Heesen
2391	Anamnese-Gruppen Mi 16.30-19.30, Konferenzraum Med.Klinik	R.Gugler u.Mitarbeiter
2392	Periphere Durchblutungsstörungen mit praktischen Übungen 1 st nach Vereinbarung VB lt.Aushang	Th.Brecht, G.Brecht, G.Kirchhoff u. Mitarbeiter
2400	Medizinische Poliklinik Mo 17.30-19, Mi 10.15-11.45, Gr. HS Zahnklinik	F.Krück
2401	Klinische Pathophysiologie Mi 12-13.30, Bibliothek d.Med.Poliklinik	F.Krück, R.Düsing, H.Esser, G.Fricke, K.Glänzer, F.J.Kessler, D.Kikis, H.J.Kramer, K.Kutz, H.Magnussen, H.Mattern, S.Miederer, A.Overlack, H.Schweikert, K.O.Stumpe, G.Trübestein, H.Wuttke

2402	Anleitung zu wiss. Arb. in den Lab. der Med. Poliklinik ganztägig, Mo-Sa	F.Krück, R.Düsing, G.Fricke, K.Glänzer, H.J.Kramer, S.Miederer, A.Overlack, H.Schweikert, G.Trübestein
2403	Nicht-invasive Untersuchungsverfahren in der Kardiologie mit praktischen Übungen Di 15-16.45, Bibliothek der Med. Poliklinik	K.Glänzer
2404	Innere Medizin für Studierende d. Zahnheilkunde Mo,Do 17.50-19, Kl. Hörsaal d. Zahnklinik	R.Düsing, K.Glänzer, A.Overlack
2405	Klinische Endokrinologie nach Vereinbarung	F.J.Kessler, H.Schweikert
2406	Diagnostik und Therapie peripherer Gefäßerkrankungen nach Vereinbarung, Med. Poliklinik	G.Trübestein
2407	Geriatrische Krankheitsbilder im Rahmen d.Inn.Med. Pathophys., Diagn. und Therapie nach Vereinbarung, Bibliothek d. Med. Poliklinik	M.Martin
2408	Erkrankungen des rheumatischen Formenkreises Mo 17-18, Bibliothek d.Med.Poliklink	H.Mattern
2409	Kardiologische Notfälle nach Vereinbarung, Med.Poliklinik u. Labor	K.Glänzer u.Mitarbeiter
2410	Einführung in die Elektrokardiografie nach Vereinbarung, Med.Poliklinik	K.Glänzer u.Mitarbeiter
2411	Praktische Gastroenterologie Di 9-11, Bibliothek u. Labor	S.Miederer
2412	Praktische Ausbildung in der Krankenanstalt im Fachgebiet Innere Medizin (nur f. Studierende, die den 2. Abschnitt d. Ärztl. Prüfung bestanden haben) ganztägig, Med. Klinik	H.J.Dengler, Mitarbeiter
	Medizinische Klinik	H.J.Dengler, Mitarbeiter
	Medizinische Poliklinik	F.Krück, Mitarbeiter
	Lehrkrankenhäuser:	
	Ev.Krankenhaus Bonn-Bad Godesberg	S.Hänze u.Mitarbeiter
	Ev.Jung-Stilling-Krankenhaus, Siegen	U.E.Klein u. Mitarbeiter
	Krankenhaus Bethesda Freudenberg	G.Lücke u.Mitarbeiter
	Kreiskrankenhaus Lüdenscheid	H.Heesen, W.Schwarz, P.Wylicil u.Mitarbeiter
	Kreiskrankenhaus Mechernich	J.Neuhaus u. Mitarbeiter
	Kreiskrankenhaus Waldbröl	K.-O.Bischoff, L.Labetzki, H.v.Lilienfeld-Toal
	Malteser-Krankenhaus Bonn-Hardtberg	F.-J.Kessler u. Mitarbeiter
	Städt. Krankenanstalten der Stadt Remscheid	W.J.Zack u.Mitarbeiter

Marienhospital Euskirchen	H.Fuest u.Mitarbeiter
Stadtkrankenhaus Neuwied	B.Louven, H.Krause u.Mitarbeiter
St.Nikolaus-Stiftshospital Andernach	Th.Hügl u.Mitarbeiter
St.Marienhospital Bonn	T.Möllers u. Mitarbeiter
Ev.Krankenhaus Bergisch Gladbach 2	P.Schweizer, R.Schmitz u. Mitarbeiter

Medizinische Statistik, Dokumentation und Datenverarbeitung

2430 Übungen zur Biomathematik für Mediziner Pflicht gem. § 2 Abs. 3 ÄAppO f. 1. klin. Sem. Di 14.15-15.45 oder Do 10.15-11.45 oder Do 14.15-15.45 (hierzu wird die Veranstaltung 2431 empfohlen)	M.P.Baur
2431 Einführung in die Medizinische Statistik, Begleitende Vorlesung zur Veranstlatung 2430 Di 10.15-11.45, HS Frauenklinik, Venusberg	M.P.Baur
2432 Kolloquium der Benutzergruppe des Institutsrechners Mo 10-12, SR Inst.f.Med.Statistik	M.P.Baur, M.Neugebauer
2433 Planung und Auswertung Med.-wiss.Arbeiten Di 16-17.30, nach tel.Terminvereinbarung	M.P.Baur, R.Fimmers, G.Quade
2434 Einführung in die Benutzung v.Statistikpro- grammen auf dem Institutsrechner (mit praktischen Übungen) Termin nach Vereinbarung	M.P.Baur, R.Fimmers, G.Quade
2435 Theoretische Grundlagen der traditionellen chinesischen Medizin wird als Blockveranstaltung abgehalten Termin nach Vereinbarung	G.Hildenbrand
2436 Qi Giong - Therapiemethoden der tradit.chinesischen Medizin 1 st, nach Vereinbrung	G.Hildenbrand

Chirurgie

2450 Praktikum der Chirurgie I (Chirurgische Klinik u. Poliklinik) Pflicht gem. § 2 Abs. 3 ÄAppO Mo, Di, Do 11-13, Gr. HS Chir. Klinik (5.Kl.Sem.) Für Zahnmediziner Do 14-15, Gr. HS Chir. Klinik	F.Stelzner, P.G.Kirchhoff, E.Hancke, H.Hansen, K.Jaeger
2451 Praktikum der Chirurgie II (Pflicht gem. §2 Abs.3 ÄAppO), 5.Kl.Sem. Mo 16-17, Di 14-15, Do 15-16, Einführungsver- anstaltung Di d. 1. Semesterwoche, 14.15 Gr. HS für alle Gruppen	F.Stelzner, P.G.Kirchhoff, E.Hancke, H.Hansen, K.Jaeger, G.Krönung und Assistenten der Klinik

2452	Allgemeine Chirurgie für Mediziner empfehlenswerte Veranstaltung nach AO Mo 14-15.30, Kurssaal d. Chir. Klinik	H.Hansen, E.Hancke, M.Henrich, K.Jaeger, J.Kühr
2453	Allgemeine Chirurgie für Zahnmediziner Mo 17-18.30 (theoret. Teil), Ort nach Vereinbarung Di 17.45-18.45 (prakt. Teil) Kurssaal d. Chir. Klinik	K.Jaeger, D.Schulz, M.Henrich, V.Nutz
2454	Traumatologie: Frakturen, Luxationen, Unfallheilkunde, Unfallbegutachtung und Rehabilitation empfehlenswerte Veranstaltung nach AO Do 11-12, Kurssaal d. Chir. Klinik	J.Kühr, C.H.Prange
2455	Repetitorium Chirurgicum für Examenssemester Fr 11-13, Kurssaal d. Chir. Klinik	K.Paquet, L.Käufer, W.Bartsch, A.Blömer, C.Engel, G.Esser, H.Hartmann, H.Imdahl, G.Kliems, W.Koch, B.Kreuzberg, B.Kuss, W.Richter, T.Schneider-Nedjabat, M.Siedek, D.Wülfing
2456	Chirurgische Operationen Mo-Fr 8-13, Galerie d. Operationsabteilung	F.Stelzner, Mitarbeiter
2457	Spezielle Chirurgie höhere klinische Semester Do 8.15-9, Kurssaal der Chir. Klinik	C.H.Prange
2458	Frakturen und Luxationen (höhere klinische Semester) Do 12.15-13 Kurssaal d. Chirurg. Klinik	C.H.Prange
2459	Klinische Visite, empfehlenswerte Veranstaltung ganztägig, 14-tägig, Städt. Krankenhaus Gütersloh	W.Koch
2460	Experimentelle Medizin einschl. Meßtechnik u. Gerätekunde nach Vereinbarung	N.Hahn
2461	Anleitung zu wissenschaftlichen Arbeiten Mo-Fr, ganztägig, Exp.-chir. Abt. d. Chir. Klinik	N.Hahn
2462	Organtransplantation und -immunologie Mo, Mi 13-14, Kurssaal d. Chir. Klinik	T.Lie u.Mitarbeiter
2463	Leber- und Nierentransplantation operativ-technische u. immunologische Aspekte Mi 15-17, Dachkasino d. Chir. Klinik	T.Lie u.Mitarbeiter
2464	Doktorandenseminar Mo, Mi 17-19, Ort nach Vereinbarung	T.Lie u.Mitarbeiter
2465	Herzchirurgische Operationen Mo, Fr 8-13, Operationsabteilung	P.G.Kirchhoff u.Mitarbeiter

2466	Kardiologische Fallvorstellung Fr 15-17, Gr. Hörsaal	P.G.Kirchhoff, B.Lüderitz, G.Simon, D.Redel, G.Fricke
2467	Doktorandenseminar 4 st nach Vereinbarung	C.H.Prange
2468	Spezielle Handchirurgie Fr 13-14, Kurssaal Chirurgie	G.Krönung
2469	Doktorandenseminar 1 st nach Vereinbarung	E.Hancke
2470	Klinische Visite, empfehlenswerte Veranstaltung 14-tägig, Bundeswehrkrankenhaus Koblenz	J.Lenz
2471	Plastische rekonstruktive Chirurgie im Rahmen der Allgemeinchirurgie Fr 14-15, Kurssaal, Chir.Klinik	K.Jaeger, G.Krönung, V.Nutz
2472	Kolloquium für Studenten im Praktischen Jahr jeden 2. Sa., auch in der vorlesungsfreien Zeit 10.30-12, Kurssaal Chir.Klinik	u.Kunath
2473	Klinische Visite 14-tägig, Kr.H.St.Joseph.Stift, Bremen empfehlenswerte Veranstaltung	D.Wülfing
2474	Klinische Visite Mi 9-11, St.Johannes-Hospital Bonn	T.Schneider- Nedjabat
2475	Praktische Ausbildung in der Krankenanstalt im Fachgebiet Chirurgie (nur f. Studierende, die den 2. Abschnitt d. Ärztl. Prüfung bestanden haben) ganztägig, Chir. Klinik u.Poliklinik	F.Stelzner, Mitarb.
	Klinik für Herz- und Gefäßchirurgie	P.G.Kirchhoff, Mitarb.
	Lehrkrankenhäuser	
	Ev.Krankenhaus Bonn-Bad Godesberg	G.Ott u.Mitarbeiter
	Ev.Jung-Stilling Krankenhaus Siegen	D.Sachweh u. Mitarbeiter
	Kreiskrankenhaus Bethesda	E.Lange u.Mitarbeiter
	Kreiskrankenhaus Lüdenscheid	K.Laubach u. Mitarbeiter
	Kreiskrankenhaus Mechernich	H.J.Hamman u. Mitarbeiter
	Kreiskrankenhaus Waldbröl	N.N., u. Mitarbeiter
	Malteser-Krankenhaus Bonn-Hardtberg	G.Hoppe u.Mitarbeiter
	Krankenhaus Remscheid	R.Weber u.Mitarbeiter
	Marienhospital Euskirchen	H.Schwering u. Mitarbeiter
	Johanniter-Kinderklinik St. Augustin	G.Hollmann u. Mitarbeiter
	Stadtkrankenhaus Neuwied	H.Berghaus u. Mitarbeiter
	St.Marienhospital Bonn	R.Phillipp u. Mitarbeiter
	St.Nikolaus-Stiftshospital Andernach	Fischer, Janick
	Ev.Krankenhaus Bergisch Gladbach	St.Vida

Urologie

2480	Praktikum der Urologie 5. klin. Sem., Pflicht gem. AO Di, Do 14.30-16, Gruppeneinteilung A, B, C, Urologische Stationen, Scheinausgabe für Testate bei Einführungsveranstaltung: Di d.1.Sem.Woche, 14.15 Gr HS Teilnahme-Bescheinigung auf letzter Sem.Vorlesung bei Testat-Vorlage	W.Vahlensieck, P.Brühl, N.Jaeger, H.Porst u. Mitarbeiter
2481	Einführung in das Praktikum der Urologie 5. klin. Semester, gem.AO Fr 11-13, Gr. Hörsaal	W.Vahlensieck, P.Brühl,D.Bach H.P.Bastian,S.Gödde, H.D.Adolphs, L.Weißbach, L.Steffens, A.Hesse, H.Porst
2482	Urologische Erkrankungen und Operationen im Säuglings- und Kindesalter mit klin. Demonstrationen für Fortgeschrittene 1 st nach Vereinbarung	P.Brühl
2483	Transurethrale Diagnostik und Therapie 1 st nach Vereinbarung	L.Steffens
2484	Pathobiochemie der Urolithiasis 1 st nach Vereinbarung	A.Hesse
2485	Praktische Ausbildung in der Krankenanstalt für das Fachgebiet Urologie (nur f. Studierende die den 2. Abschnitt d. Ärztl. Prüfung bestanden haben) 5 st pro Tag, Urologische Klinik (Pflicht gem. AO)	W.Vahlensieck, P.Brühl, N.Jaeger, H.Porst
	Lehrkrankenhäuser:	
	Kreiskrankenhaus Lüdenscheid	K.D.Ebbinghaus und Mitarbeiter
	Malteser Krankenhaus Bonn-Hardtberg	J.Smend und Mitarbeiter
	Kreiskrankenhaus Mechernich	Fröhlich und Mitarbeiter
	Ev.Jung-Stilling Krankenhaus Siegen	W.Diener und Mitarbeiter
	St.Nikolaus-Stiftshospital Andernach	Bourmer und Mitarbeiter

Orthopädie

2500	Praktikum der Orthopädie, Teil I (Pflicht gem.§ 2 Abs. 3 ÄAppO) Einführung und Propädeutik, 4. klin. Semester Di, Fr 8.15-9, Gr. Hörsaal	H.Rössler
2501	Praktikum der Orthopädie, Teil II (Pflicht gem.§ 2 Abs. 3 ÄAppO) f.Hörer 5. klin. Sem. Fr 13-14, Gr.HS	H.Rössler, K.J.Münzenberg, J.Roggatz, G.Anders, P.Hofmann, M.Menge u.Mitarbeiter

2502 Klinische Visite bei speziellen orthopädischen Krankheitsbildern
Fr 14-15, orthopäd. Krankenstationen — J.Roggatz

2503 Praktikum der konservativen orthopädischen Behandlungsmethoden
Mo, Mi, Fr vorm. Poliklinik u. ambulante Funktionsräume — H.Rössler, K.J.Münzenberg, Lehrassistenten

2504 Differentialdiagnose orthopädischer Krankheitsbilder
Di 11-13, Bibliothek d. Orthopäd. Klinik — K.J.Münzenberg

2505 Grundlagen einer experimentellen Orthopädie
Di 14-16, Bibliothek d. Orthopäd. Klinik — K.J.Münzenberg

2506 Orthopädische Erkrankungen im Röntgenbild
Fr 11-12, Bibliothek d. Orthopäd. Klinik — J.Roggatz

2507 Begutachtung von Unfallfolgen
Fr 12-13, Bibliothek d. Orthopäd. Klinik — J.Roggatz

2508 Ausgew. Kapitel der Sportmedizin
Fr 11-13, orthopäd.Poliklinik, 14-tägig im Wechsel mit 2509 — M.Menge

2509 Repetitorium der Orthopädie
Fr 11-13, orthopäd.Krankenstationen, 14-tägig im mit 2508 — M.Menge

2510 Wirbelsäulenerkrankungen
Mi 17-18, Bibliothek Orthop.Klinik — G.Anders

2511 Rheumatische Erkrankungen d.Bewegungsapparates
Mi 16-17, Bibliothek d.Orthop.Klinik — P.Hofmann

2512 Seminar über Probleme der Biomechanik
Mo 13-15, Biophysik. Abt. d. Orthopäd. Klinik — G.Schumpe

2513 Anleitung zu selbstständigem wissenschaftl.Arbeiten für medizin. Doktoranden
ganztägig nach Vereinbarung, Biophysik. Abt. d. Orthopäd. Klinik — G.Schumpe, G.Anders

2514 Praktische Ausbildung in der Krankenanstalt im Fachgebiet der Orthopädie
nur f.Studierende, die den 2.Abschnitt d.Ärztl. Prüfung bestanden haben
ganztägig — H.Rössler u.Mitarbeiter

Neurochirurgie

2520 Neurochirurgische Klinik
förderl. Veranstaltung nach AO
Do 9.15-10.45, HS Nervenzentrum — R.Wüllenweber, Mitarbeiter

2521 Neurochirurgische Klinische Visite für Examenssemester
Di 17.30-19 od.n.Vereinbarung Neurochir.Klinik — W.Entzian, J.Wappenschmidt

2522 Pädiatrische Neurochirurgie
Wahlveranstaltung
Fr 8.15-9, Neurochir. Klinik — W.Entzian

2523 Demonstration neuroradiologischer Untersuchungsmethoden, Wahlveranstaltung
Di, Fr 10-12, Neurochir. Klinik — J.Wappenschmidt

2524	Cerebrale Computertomographie und Klinik Fr 16-17, Neurochirurgische Klinik	J.Wappenschmidt, G.Orf, W.Mauersberger
2525	Mikroneurochirurgische Demonstrationen und Übungen Mi 14-15.30, Neurochir. Klinik	H.D.Wassmann, W.Entzian
2526	Neurochirurgische Sprechstunde für zerebrale Gefäßerkrankungen Do 13.30-15, Neurochir. Klinik	H.D.Wassmann
2527	Physiologische Psychologie II Fr 13-14,30, HSVIII, Univ.-Hauptgebäude	D.Linke
2532	Neurochirurgische Ambulanz, Probleme der Endokrinologie Mo 14-16, Neurochirurg.Ambulanz	W.Mauersberger
2528	Das Leib-Seele-Problem Doktorandenseminar Mi 14.30-16, 14-tägig	D.Linke
2530	Neurologisch-neurochirurgische Poliklinik Sa 8-8.45, Hörsaal Nervenzentrum	N.Müller
2531	Pathophysiologie und Therapie neurochirurgischer Erkrankungen nach Vereinbarung, Neurochir.Klinik	K.H.Holbach
2533	Stereotaktische Neurochirurgie Wahlveranstaltung 2 st nach Vereinbarung, Neurochir. Klinik	J.Iizuka
2534	Neurochirurgische Poliklinik Wahlveranstaltung 2 st nach Vereinbarung, Neurochir.Klinik	J.Iizuka
2535	Neurochirurgische Propädeutik Do 15-16, Hörsaal Nervenzentrum	G.Orf
2536	Neurotraumatologie Do 16-17, Hörsaal Nervenzentrum	G.Orf
2538	Neuroimmunologie mit praktischen Übungen	D.K.Böker
2539	Praktische Ausbildung in der Krankenanstalt im Fach Neurochirurgie nur f. Studierende, die den 2. Abschnitt der Ärztl.Prüfung bestanden haben ganztägig, Neurochirurg. Klinik	R.Wüllenweber u.Mitarbeiter
	Lehrkrankenhaus: Jung-Stilling-Krankenhaus, Siegen	H.U.Hase u. Mitarbeiter

Anästhesiologie

2540	Grundzüge der Anästhesiologie f.Stud.des 4. und 5. klin.Semesters Do 10.15-11, Kurssaal d.Chirurg.Klinik	H.Stoeckel, B.Ebeling, G.Garstka, G.Hack, D.Hausmann, A.Koenig, P.Lauven, H.Murday, G.Pfeifer, K.Rommelsheim, H.Schwilden, P.Westhofen
2541	Grundzüge der Intensivmedizin für Stud.des 4. und 5. klin.Semesters Mi 15.30-17, Kurssaal d. Chir. Klinik	H.Stoeckel, R.Düsing, G.Fromm, D.Hausmann, P.Lauven, H.Murday, G.Pfeifer, K.Rommelsheim, K.Stumpe, F.Vogel
2542	Kurs in „Erste Hilfe und Wiederbelebung" für Studierende d. vorkl. und klin.Studienab- schnitts, für Zahnmediziner Studenten d. Sportwissenschaften (mit praktischen Übungen in kleinen Gruppen) Do 15.30-17, Kurssaal d.Chirurg.Klinik	H.Stoeckel, D.Hausmann, G.Krönung, H.Murday, K.Rommelsheim, J.Schüttler
2543	Seminar für Studierende im Prakt. Jahr und Studierende d.2.klin.Studienabschnitts Do 15.30-17.45, Konferenzraum des Inst.f. Anästhesiologie	H.Stoeckel, D.Hausmann, P.Lauven, H.Murday, K.Rommelsheim, J.Schüttler, P.Westhofen
2546	Anleitung zum wissenschaftlichen Arbeiten ganztägig Mo-Sa nach Vereinbarung	H.Stoeckel, B.Ebeling, D.Hausmann, U.Hörnchen, P.Lauven, H.Murday, K.Rommelsheim, J.Schüttler, H.Schwilden, R.Westhofen
2547	Seminar für Doktoranden nach Vereinbarung, wiss.Labor d.Inst.f. Anästhesiologie, Turmgebäude	P.Lauven, J.Schüttler, H.Schwilden
2548	Praktische Ausbildung in der Krankenanstalt (nur f. Studierende, die den 2. Abschnitt der Ärztl. Prüfung bestanden haben) ganztägig, Inst.f.Anästhesiologie d.Universität u.Lehrkrankenhäuser	H.Stoeckel u.Mitarbeiter
	Lehrkrankenhäuser:	
	Ev.Jung-Stillung-Krankenhaus Siegen	R.Wrbitzky
	Krankenhaus Bethesda, Freudenberg	G.Mittring
	Kreiskrankenhaus Lüdenscheid	H.-U.Gross, H.Baaske, K.Riethmüller

	Kreiskrankenhaus Mechernich	K.U.Freiberger
	Kreiskrankenhaus Waldbröl	J.Fernandes
	Malteser-Krankenhaus Bonn-Hardtberg	E.Klaschik
	Marienhospital Euskirchen	F.Koenen
	Ev.Krankenhaus Bonn-Bad Godesberg	H.Menzel
	Krankenhaus der Stadt Remscheid	W.Leben
	Stadtkrankenhaus Neuwied	G.Bolz
	St.Nikolaus-Stiftshospital Andernach	C.Dortmann
	St.Marien-Hospital Bonn	U.Schäfer
	Ev.Krankenhaus Bergisch-Gladbach	A.Schönecker-Nikulla

Frauenheilkunde und Geburtshilfe

2550	Praktikum der Frauenheilkunde und Geburtshilfe 5.u.6.klin.Sem.f.Stud. gem.AO Mo, Di, Do, Fr 8 c.t.-9, mit einwöchigem Block-praktikum Universitäts-Frauenklinik und auswärtige Krankenhäuser Auswärtige Krankenhäuser:	D.Krebs mit Dozenten u. Mitarbeiter P.Krieglsteiner G.Langendörfer, F.Paulussen, W.Stolp, H.J.Nellen, P.H.Hagen, K.Schander
2552	Ausgewählte Kapitel aus der Gynäkologie und Geburtshilfe, 1.-6. klin. Sem. Mi 10 c.t.-11, HSFrauenklinik	O.Bellmann, K.J.Beck, J.Brökelmann, K.Diedrich, M.Hansmann, H.J.Hinckers, G.Leyendecker, U.D.Koenig, M.Niesen, W.Nocke, V.Patt, F.Paulussen, K.Schander, W.Stolp, W.Windemuth
2553	Gynäkologische Endokrinologie. Sterilität, Contrazeption Mi 9 c.t. HS Frauenklinik	W.Nocke, G.Leyendecker, K.J.Beck, V.Patt, W.Stolp, K.Diedrich, U.D.Koenig, L.Wildt
2554	Spezielle Probleme der gynäkologischen Onkologie Di 16 c.t., HSFrauenklinik	G.Leyendecker
2555	Immunologische Probleme in der Gynäkologie und Geburtshilfe ach Vereinbarung, HS Frauenklinik	U.D.Koenig
2556	Pränatale Diagnostik fetaler Anomalien nach Vereinbarung, HS Frauenklinik	M.Hansmann, G.Schwanitz, U.Gembruch, M.Niesen, D.Redel
2557	Gynäkologische Krankheitsbilder (mit klin. Visite) nach Vereinbarung, HSFrauenklinik	J.Brökelmann
2558	Einführung in die gynäkologische Zytodiagnostik nach Vereinbarung, HS Frauenklinik	F.Paulussen
2562	Physiotherapie in der Frauenheilkunde und Geburtshilfe 3.-6. klin. Semester Mo 15.15-16 HS Frauenklinik	G.Langendörfer

2563	Gutachten- und Rechtsfragen in der Frauenheilkunde und Geburtshilfe, 3.-6. klin. Semester Mo 16.15-17 HSFrauenklinik	G.Langendörfer
2564	Gynäkologisch-geburtshilfliches Seminar 2 st nach Vereinbarung, 14-tägig Johanniter-Krankenhaus Bonn	W.Stolp
2565	Psychosomatik in der Gynäkologie und Geburtshilfe (ab 9. Semester) nach Vereinbarung, HS Ev.Krankenhaus, Bonn-Bad Godesberg	H.J.Prill
2566	Theorie und Praxis der fachgebundenen Zytologie nach Vereinbarung, Zytol.Laboratorium	W.Korte
2567	Anleitung zu wissenschaftl.Arbeiten nach Vereinbarung, Zytol.Laboratorium	W.Korte
2568	Praktische Ausbildung in der Krankenanstalt im Fach gebiet Frauenheilkunde und Geburtshilfe (nur für Studierende, die den 2. Abschnitt d. Ärztl. Prüfung bestanden haben) ganztägig	
	Universitäts-Frauenklinik Bonn	D.Krebs u.Mitarbeiter
	Malteser-Krankenhaus Bonn-Hardtberg	P.Krieglsteiner u.Mitarbeiter
	St.Nikolaus-Stiftshospital Andernach	Sauerwein u. Mitarbeiter
	Krankenanstalten der Stadt Remscheid	Kaulhausen u. Mitarbeiter
	Ev.Jung-Stilling Krankenhaus Siegen	Künzig u. Mitarbeiter
	Ev.Krankenhaus Bonn-Bad Godesberg	H.J.Prill u. Mitarbeiter
	Kreiskrankenhaus Waldbröl	Käther u.Mitarbeiter
	Kreiskrankenhaus Lüdenscheid	J.Schweikart u. Mitarbeiter
	Marienhospital Euskirchen	A.Rupprecht u. Mitarbeiter
	Kreiskrankenhaus Mechernich	Abramowski u. Mitarbeiter
	Stadtkrankenhaus Neuwied	K.Schander u. Mitarbeiter
	St.Marienhospital Bonn	H.Rössler u. Mitarbeiter
	Ev.Krankenhaus Bergisch Gladbach 2	B.Liedtke u. Mitarbeiter

Kinderheilkunde

2570	Praktikum der Kinderheilkunde f.6.Sem.gem.ÄAppO Gruppenunterricht nach Vereinbarung, Kinderklinik	W.Burmeister, M.Becker, D.Berdel, U.Bode, I.Brandt, H.Fichsel, S.Kowalewski, D.Redel, H.-W.Rotthauwe, Lehrassistenten
2571	Klinik und Poliklinik der Kinderkrankheiten Mi 8-10, Fr 16-18, Kinderklinik	W.Burmeister, M.Becker, D.Berdel, H.Fichsel, G.Knöpfle, S.Kowalewski, D.Redel, H.-W.Rotthauwe, H.-P.Weber

2572	Ernährung des gesunden und kranken Säuglings und Kindes unter der Berücksichtigung der Körperzusammensetzung Mi 16-17.30, 14tägig, HSKinderklinik	W.Burmeister
2573	Neugeborenen-Intensivtherapie mit Bed Side Teaching Mo 12.15-13, Kinderklinik	S.Kowalewski
2574	Ausgewählte Kapitel d. Kinderheilkunde, Neugeborenenerkrankungen, Malignome, Infektionen, Blutkrankheiten mit Bed Side Teaching Mo 11.30-12.15, Kinderklinik	S.Kowalewski
2575	Ausgewählte Kapitel a.d.pädiatr.Gastroenterologie Do 14-16, HSKinderklinik	H.-W.Rotthauwe, M.Becker
2576	Klinik und Therapie der kindlichen Epilepsien Fr 18-20, HS Kinderklinik	H.Fichsel
2577	Elektroencephalographie u. klin. Neurophysiologie im Kindesalter Do 18-20, HS Kinderklinik	H.Fichsel
2578	Einführung i.d.Entw.-Diagnostik bei Säuglingen und Kleinkindern mit praktischen Übungen Fr 15.15-16, HSKinderklinik	I.Brandt
2579	Atemwegserkrankungen im Kindesalter 7-tägig, nach Vereinbarung, HS Kinderklinik	D.Berdel
2580	Allergien im Kindesalter Di nach Vereinbarung, HS Kinderklinik	D.Berdel
2581	Pädiatrische Kardiologie Pathophysiologie und Klinik Mi 12-13.30, 14tägig, Kinderklinik	D.Redel
2583	Anleitung zur selbständigen wissenschaftlichen Arbeit in den Laboratorien halbtägig, Mo-Fr 9-13, Labor Kinderklinik	N.Liappis
2584	Kursus der Pädiatrischen Kardiologie Mo 4.5.- Fr 8.5.1987, 13.15-14.45, HS Kinderklinik	J.Keutel
2585	Pädiatrische Endokrinologie (ausgew. Kapitel) Fr 11.30-12.15, 14tägig, HS Kinderklinik	G.Knöpfle
2586	Ausgew.Kapitel aus der Pädiatrischen Nephrologie Fr 11.30-13, 14tägig, HS Kinderklinik	H.-P.Weber
2587	Prakt.Ausb.i.d.Krankenanstalt i.Fachgebiet Kinderheilkunde; nur f.Studierende, die den 2.Abschnitt der ärztlichen Prüfung bestanden haben ganztägig nach Vereinbarung	W.Burmeister, Mitarbeiter
	Lehrkrankenhäuser:	
	Kreiskrankenhaus Lüdenscheid	H.P.Weber u. Mitarbeiter
	Kreiskrankenhaus Waldbröl	F.A.Ehnert u. Mitarbeiter
	Kreiskrankenhaus Mechernich	J.Schriever u. Mitarbeiter
	Johanniter-Kinderklinik St. Augustin	K.v.Schnakenburg u.Mitarbeiter
	St.Nikolaus-Stiftshosiptal Andernach	Hack u.Mitarbeiter

Haut- und Geschlechtskrankheiten

2600	Praktikum der Dermato-Venerologie gem. § 2 Abs. 1 ÄAppO Mo, Di, Do, Fr 11.05-12,	H.W.Kreysel, R.Bauer, Ch.Luderschmidt
2601	Histologie der Hautkrankheiten, Ergänzung zum Hauptkolleg Do 14.30, Hörsaal Hautklinik	Ch.Luderschmidt
2602	Klinik u.Poliklinik der Haut- u.Geschlechtskrankheiten mit besonderer Berücksichtigung der Mundkrankheiten für Zahnmediziner Mi 9.30-11, Hörsaal Hautklinik	H.W.Kreysel, R.Bauer, Ch.Luderschmidt
2603	Immunologische Diagnostik in der Dermatololgie Di 14.15-15.45, Hautklinik	C.E.Lange
2604	Klinische Visite Di 16-16.45, Hautklinik	H.W.Kreysel, R.Bauer, G.Stein, Ch.Luderschmidt, H.Biltz
2605	Immuncytologie in der Dermatologie Anleitung zum selbständigen wissenschaftlichen Arbeiten, ganztägig	R.Bauer
2606	Dermato-Radiologie nach Vereinbarung, Hautklinik	G.Stein
2607	Tropische Dermatologie nach Vereinbarung, Hautklinik	G.Klingmüller
2608	Störungen der Fertilität des Mannes nach Vereinbarung, Hautklinik	H.W.Kreysel, R.Bauer, K.Fritz, H.P.Nissen,
2609	Dermatologische Aspekte in der Arbeitsmedizin Berufsdermatosen Prophylaxe-Begutachtung Do 12.15-13, HSHautklinik	R.Bauer, Ch.Luderschmidt, F.Stein
2610	Experimentelle Dermatologie Anl.z.selbständigen wissenschaftlichen Arbeiten ganztägig, Hautklinik	H.W.Kreysel, R.Bauer, H.P.Nissen, Ch.Luderschmidt
2611	Dermatologische Lokalisationsprobleme nach Vereinbarung	W.Hauser
2612	Biochemie der Haut nach Vereinbarung	H.P.Nissen, H.W.Kreysel
2613	Allergologische Diagnostik und allergische Krankheitsbilder in der Dermatologie nach Vereinbarung, Hautklinik	R.Bauer, Ch.Luderschmidt
2614	Dermatologisches Symposium Mi nach Vereinbarung	H.W.Kreysel, R.Bauer, Ch.Luderschmidt
2615	Hormone und Dermatologie	Ch.Luderschmidt 1 st nach Vereinbarung
2616	Bindegewebskrankheiten in der Dermatologie 1 st nach Vereinbarung	Ch.Luderschmidt

2617	Praktische Ausbildung in der Krankenanstalt im Fachgebiet Haut- und Geschlechtskrankheiten (nur f. Studierende, die den 2. Abschnitt der ärztlichen Prüfung bestanden haben) ganztägig	R.Bauer, H.W.Kreysel, Ch.Luderschmidt, G.Stein
	Lehrkrankenhäuser:	
	Krankenhaus Bethesda Freudenberg (Ev. Jung-Stilling-Krankenhaus Siegen)	G.Lüders
	Kreiskrankenhaus Lüdenscheid	H.Pullmann

Augenheilkunde

2630	Praktikum der Augenheilkunde (AO) Mo-Di 12.15-13, Augenklinik-HNO-Klinik	M.Spitznas, H.Baurmann, U.Dardenne, H.Holtmann, H.-R.Koch, U.Mester, Ch.Ohrloff, P.Roggenkämper, H.G.Trier, D.Kaskel, F.Schlieter, Lehrassistenten
2808	Kurs der allgemeinen und klinischen Untersuchungsmethoden, Teil Augenheilkunde Parallelveranstaltung Mo, Di, Mi 8 c.t., halbsemestrig	H.Baurmann, H.-R.Koch, Ch.Ohrloff, P.Roggenkämper, Lehrassistenten
2632	Seminar Augenheilkunde für Fortgeschrittene Di Do 17 s.t. Seminarraum Augenklinik	M.Spitznas, U.Dardenne, M.Baurmann, H.-R.Koch, U.Mester, Ch.Ohrloff, P.Roggenkämper
2633	Seminar für Mikrochirurgie des Auges	U.Dardenne, H.-R.Koch,
	nach Vereinbarung, Seminarraum Mikrochirurgie des Auges	Ch.Ohrloff
2634	Untersuchungen zur Morphologie des Auges Mo-Fr, ganztägig, Laboratorien Augenklinik	M.Spitznas
2635	Experimentelle Ophthalmologie für Hörer vom 1. klin. Semester Mi 15-17, Seminarraum	O.Hockwin, Ch.Ohrloff, D.Kaskel
2636	Biochemie des Auges Do 13-14, Seminarraum	O.Hockwin, Ch.Ohrloff,
2637	Untersuchungen zur Experimentellen Ophthalmologie ganztägig, Mo-Fr Laboratorien, d. Abt. f. experiment. Ophthal.	O.Hockwin, Ch.Ohrloff Lehrassistenten: Dr.J.Korte, Dr.Bours
2638	Optische und akustische Untersuchungsmethoden am Auge ganztägig, Mo-Fr, Laboratorien der Augenklinik	H.G.Trier Mitarbeiter Reuter
2639	Refraktionskurs Seminarraum nach Vereinbarung	H.-R.Koch
2640	Anleitung zu mikrochirurg., wissenschaftl.Arbeiten ganztägig, Mo-Fr, Laboratorien d.Abt.f.Mikrochirurgie des Auges	U.Dardenne, H.-R.Koch

2641	Ophthalmopathologie nach Vereinbarung, Augenklinik	F.Schlieter
2644	Motilitätsstörungen des Auges nach Vereinbarung, Augenklinik	P.Roggenkämper
2819	Einführung in die Ultraschalldiagnostik (Interdisziplinäre Veranstaltung) mit praktischen Demonstrationen in verschiedenen Fachgebieten Mi 14-14.45 oder nach Vereinbarung, HS Augenklinik Vorbesprechung 2. Sem.Woche	H.G.Trier, E.Grube, M.Hansmann, D.Koischwitz, D.Redel Mitarbeiter: Dr.Emons
2643	Praktische Ausbildung in der Krankenanstalt im Fachgebiet Augenheilkunde (nur für Studierende, die den 2. Abschnitt der Ärztlichen Prüfung bestanden haben) ganztägig, Augenklinik u. Poliklinik nach Einteilung	M.Spitznas, M.Baurmann, U.Dardenne, H.-R.Koch, Ch.Ohrloff, P.Roggenkämper Lehrassistenten
	Lehrkrankenhäuser: Kreiskrankenkhaus Lüdenscheid	E.-J.Schmidt u. Mitarbeiter
	Stadtkrankenhaus Neuwied	P.Specht

Hals- Nasen- Ohrenkrankheiten

2660	Vorlesung im Rahmen des Praktikums der HNO-Heilkunde, Pflicht nach AO a) Vorlesung Di, Do 9.15-10 b) Praktikum Di, Do 10-10.45	C.Herberhold
2661	Wissenschaftliche Arbeitsgemeinschaft HNO-Heilkunde nach Vereinbarung, 14-tägig	C.Herberhold
2663	Arbeitsgemeinschaft der Audiologie nach Vereinbarung	H.v.Wedel, H.-J.Opitz
2664	Ausgewählte Kapitel der plastischen Kopf- und Halschirurgie im Rahmen der Hauptvorlesung von Prof.Herberhold nach Vereinbarung, Hörsaal HNO-Augenklinik	C.-D.Walter
2665	Hals-Nasen-Ohrenheilkunde für Zahnmediziner Fr 8.10-8.55, Hörsaal HNO-Augenklinik H.-J.Opitz	H.Decher, H.W.Pau,
2666	Physiologie und Pathologie des Hörens nach Vereinbarung	H.v.Wedel
2670	Praktische Ausbildung in der Krankenanstalt (nur für Studierende, die den 2. Abschnitt der Ärztlichen Prüfung bestanden haben) ganztägig, Klinik und Poliklinik f. Hals-Nasen-Ohrenkranke	C.Herberhold u.Mitarbeiter
	Lehrkrankenhäuser: Ev.Krankenhaus Bonn-Bad Godesberg	Strohm u.Mitarbeiter
	Ev.-Jung-Stilling-Krankenhaus Siegen	H.E.K.Gerlach
	Kreiskrankenhaus Lüdenscheid	W.Schmidt u. Mitarbeiter

2807	Kursus der allg.klin.Untersuchungen in dem nichtoperativen und dem operativen Stoffgebiet für Stud.d.1.klin.Semesters gem. AO, Teil HNO-Heilkunde Fr 10.15-11.45, HS HNO-Augenklinik	H.W.Pau, K.-D.Glaeske, Straehler-Pohl

Psychiatrie

2680	Praktikum der Psychiatrie, Pflicht gem.§ 2 Abs. 1 ÄAppO für 3.klin.Sem., Di 16.15-17.45, 14-tägig, Fr 14.15-15.45, wöchentl. HSNervenkl.	G.Huber, G.Gross, J.Klosterkötter, K.Koehler, A.Maneros u.Mitarbeiter
2681	Klinische Psychopathologie für Psychologen, zusammen mit Praktikum der Psychiatrie Fr 14.15-15.45, HSNervenklinik	G.Huber, G.Gross, J.Klosterkötter, K.Koehler, A.Maneros u. Mitarbeiter
2682	Klinisch-psychiatrisches Seminar mit Krankenvorstellungen für Fortgeschrittene (begrenzte Teilnehmerzahl) Do 17.15-18.45, 14-tägig, Seminarraum Nervenklinik	G.Huber, G.Gross, J.Klosterkötter, K.Koehler
2684	Nervenärztliches Kolloquium, aktuelle Fragen aus den Gebieten Neurologie, Psychiatrie, Epileptologie, Neurochirurgie, Neuropathologie. S.Einzelankündigungen Do 17.15-18.45, 14-tägig, HSNervenklinik	G.Huber, F.Jerusalem, G.Kersting, H.Penin, R.Wüllenweber u.Mitarbeiter
2686	Praktikum d.Psychosomatischen Medizin und Psychotherapie, Pflicht gem.§ 2 Abs. 1 ÄAppO für 4.klin.Sem. Mo 14.15-17, HSNervenklinik	P.v.Keutz-Vogel, H.Muno
2691	Einführung in die Psychoneuroendokrinologie nach Vereinbarung	M.L.Rao
2692	Anleitung zum selbständigen wissenschaftlichen Arbeiten. Biochemische Endokrinologie, Neurochemie nachVereinbarung	M.L.Rao
2280	Kursus der Medizinischen Psychologie, Pflicht gem. § 2, abs. 1 ÄAppO, 2.vorkl.Semester Mi 14-15-18, HS Nervenklinik	A.Maneros u. Mitarbeiter
2802	Neurologisch-Psychiatrischer Untersuchungskurs Fr 14.15-15, Nerven-Poliklinik	F.Jerusalem, G.Huber, P.Clarenbach, G.Gross, A.Hartmann, H.Höller, W.Tackmann P.Vogel u.Mitarbeiter
2694	Praktische Ausbildung in der Krankenanstalt im Fachgebiet Psychiatrie (nur für Studierende, die den 2. Abschnitt der Ärztlichen Prüfung bestanden haben) ganztägig, Univ.-Nervenklinik und Poliklinik	G.Huber und Mitarbeiter

Lehrkrankenhäuser: Kreiskrankenhaus Lüdenscheid	U.Gallenkamp, u. Mitarbeiter
Marienhospital Euskirchen	R.Ody u.Mitarbeiter

Neurologie

2695 Praktikum der Neurologie. Pflicht gem.§ 2 Abs. 1 ÄAppO für 3.klin.Semester Di 14-16.45, HSNervenzentrum	F.Jerusalem, H.Penin, P.Clarenbach, A.Hartmann, W.Tackmann, P.Vogel, D.Linke, W.Mauersberger, H.Stefan, H.Wassmann u.Mitarbeiter
2696 Aktuelle Aspekte der neurologischen Diagnostik und Therapie sowie d.klin.Neuroanatomie u. Neurophysiologie Mi 8.30-9.30, Seminarraum Nervenzentrum	F.Jerusalem, P.Clarenbach, A.Hartmann, M.Höller, W.Tackmann, P.Vogel u. Mitarbeiter
2697 Neurobiologie und klinische Neurologie Do 17.15-18.15, 14-tägig, Bibliothek Nervenzentrum	F.Jerusalem, P.Clarenbach, C.Conzelmann, A.Hartmann, M.Höller, W.Tackmann, P.Vogel
2698 Pathophysiologische und klinische Aspekte cerebrovaskulärer Erkrankungen nach Vereinbarung	A.Hartmann
2706 Pathophysiologie, Klinik u. Therapie der Gefäßerkrankungen 1 st nach Vereinbarung, 14-tägig	A.Hartmann, G.Trübestein, H.D.Wassmann, W.Kuschinsky
2699 Ausgesuchte Fälle aus der Neurologischen Poliklinik Mi 12.15-13, Nerven-Poliklinik	W.Tackmann, P.Clarenbach, A.Hartmann, P.Vogel
2707 Neurologische Differentialdiagnose Mi 16.15-17, Bibliothek Nervenzentrum	P.Vogel
2700 Biogen Rhythmen: Physiologie und Klinik Mi 11.15-12, 14-tägig, SR Nervenzentrum	P.Clarenbach, M.Höller, W.Tackmann, P.Vogel
2684 Nervenärztliches Kolloquium, aktuelle Fragen aus den Gebieten Neurologie, Psychiatrie, Epileptologie, Neurochirurgie und Neuropathologie, s.Einzelankündigung Do 17.15-18.45, 14-tägig, HSNervenzentrum	G.Huber, F.Jerusalem, G.Kersing, H.Penin, R.Wüllenweber u. Mitarbeiter
2701 Therapie neurologischer Erkankungen Fr 13.15-14, Seminarraum Nervenklinik	P.Clarenbach, W.Fröscher
2702 Einführung in die Klinische Neurophysiologie Do 12-12.45, SR	W.Tackmann, P.Clarenbach,

2704	Video-Seminar Neurologischer Erkrankungen nach Vereinbarung	H.Stefan
2705	Praktische Ausbildung in Neurologie f.Stud., d.d. 2.Abschnitt d.Ärztl.Prüfung bestanden haben ganztägig, Univ.-Nervenkl.u.Poliklinik	F.Jerusalem u.Mitarbeiter
	Lehrkrankenhaus: St.Marienhospital, Bonn Kreiskrankenhaus Lüdenscheid	 Ulrich u.Mitarbeit. U.Gallenkamp u.Mitarbeiter
2802	Neurologisch-Psychiatrischer Untersuchungskurs Fr 14.15-15.45, HSNerven-Poliklinik	F.Jerusalem, G.Huber, P.Clarenbach, G.Gross, A.Hartmann, M.Höl- ler, W.Tackmann, P.Vogel u.Mitarbeiter

Epileptologie

2710	Klinische Elektroenzephalographie und Neuro- physiologie, förderl.Veranstaltung nach ÄAppO 4.klin.Sem. Mo 16-17.30, HSNervenklinik	H.Penin, H.Stefan, W.Fröscher, W.Burr
2711	Anfallserkrankungen und EEG-Diagnostik, förderl. Veranstaltung nach ÄAppO Mo 17.45-19, Seminarraum Nervenklinik	H.Penin, H.Stefan, W.Fröscher, P.Bülau
2684	Nervenärztliches Kolloquium, aktuelle Fragen aus den Gebieten Neurologie, Psychiatrie, Eptilepto- logie, Neurochirurgie und Neuropathologie, s.Einzelankündigungen Do 17.15-18.45, 14-tägig, HS Nervenklinik	G.Huber, F.Jerusalem, G.Kersting, H.Penin, R.Wüllenweber und Mitarbeiter
2712	Praktische Ausbildung in der Krankenanstalt im Fach Neurologie/Epileptologie nur für Studierende, die den 2.Abschnitt der ärztlichen Prüfung bestanden haben ganztägig, Univ.-Nerven- und Poliklinik	H.Penin und Mitarbeiter
	Lehrkrankenhaus: St.Marienhospital Bonn Kreiskrankenhaus Lüdenscheid	 Ulrich u.Mitarbeiter U.Gallenkamp u.Mitarbeiter

Zahn- Mund- und Kieferheilkunde

A. Vorklinik

2720	Zahnärztliche Werkstoffkunde 1. und 2. vorklin.Semester Do 8.30-10, großer Hörsaal	B.Koeck u.Mitarbeiter
2721	Kurs der zahnärztl.-techn.Propädeutik 1. vorklin.Semester Mo-Fr, Kurssaal, II. Etage	B.Koeck u.Mitarbeiter
2722	Phantomkurs Zahnersatzkunde I Mo-Fr, Kurssaal, III, Etage	B.Koeck u.Mitarbeiter

2723 Phantomkurs Zahnersatzkunde II — B.Koeck u.Mitarbeiter
Mo-Fr, 6 Wochen in der vorlesungsfreien Zeit

B. Klinik

2724 Klinik und Poliklinik der ZMK-Krankheiten — S.Lehnert, E.Krüger
Mo, Do 12.15, großer Hörsaal

2726 Praktika zu Klinik und Poliklinik der ZMK-Krankheiten — A.Lehnert, G.Wahl, u.Mitarbeiter
für Hörer des 1., 2., 3. und 5.klin.Semesters
nach Einteilung

2728 Spez.Chirurgie der ZMK-Krankheiten — S.Lehnert
Mo-Mi 8-9, Großer Hörsaal

2729 Operationskurs I — S.Lehnert, G.Wahl u.Mitarbeiter
nach Einteilung

2730 Operationskurs II — S.Lehnert, G.Wahl,
a) Poliklinischer Teil
nach Einteilun
b) Klinischer Teil (nach Einteilung) — E.Krüger, J.-F.Osborn u.Mitarbeiter
Di-Fr 7.30-13.30, Bettenhaus, Adenauerallee 100

c) Klinische Visite im Rahmen des OP-Kurses II — E.Krüger, F.-J.Osborn u. Mitarbeiter
Mo-Do 16-17.30, Station Venusberg

2733 Röntgenpraktikum — B.Koeck u.Mitarbeiter
nach Einteilung
Mi 13-15, Röntgenabt.

2734 Radiologischer Kurs mit besonderer Berücksichtigung des Strahlenschutzes — B.Koeck u.Mitarbeiter
Di, Fr 13-14, großer Hörsaal

2735 Zahn-, Mund- und Kieferkrankheiten — R.Nolden
Fr 14-15.30, großer bzw. kleiner Hörsaal

2736 Zahnerhaltungskunde I einschl.Parodontologie — R.Nolden
1.u.2.klin.Semster
Mo, Do 11-12, großer Hörsaal

2737 Einführung in die Zahnheilkunde — R.Nolden
1.klin.Semester
Mo 9.15-10, kleiner Hörsaal

2738 Phantomkurs der Zahnerhaltungskunde, 1.klin.Sem. — R.Nolden u.Mitarbeiter
Phantomkursräume
Mo-Fr jeweils halbtägig

2739 Poliklinik der Zahnerhaltungskunde — R.Nolden u.Mitarbeiter
2.bzw.5.klin.Sem.
Mo 10.15-11., 2.klin.Semester
Fr 11.05-11.50, 5.klin.Semester

2740 Kurs und Poliklinik der Zahnerhaltungskunde I — R.Nolden u.Mitarbeiter
2. klin.Semester
Di Fr 8-12, Mo, Do 14-17

2741 Kurs und Poliklinik der Zahnerhaltungskunde II — R.Nolden u.Mitarbeiter
einschl.Kinderzahnheilkunde und ParodontologieI.
5.klin.Semester
Mo, Mi, Do 8-12, Di 14-17, Kursräume

2742	Klinik und Poliklinik der ZMK-Krankheiten für Mediziner Mi 12, kleiner Hörsaal	E.Krüger
2743	Einführung in die Kieferothopädie für Hörer vom 2.klin.Semester Mi 9-10.30, kleiner Hörsaal	G.Schmuth
2744	Kurs der kieferorthopädischen Technik für Hörer vom 2.klin.Semester Di 8-13, Mi 10.30-12, Fr 8-10, Kursraum II Etage und Labor	G.Schmuth u.Mitarbeiter
2745	Kieferothopädie I Diagnostik für Hörer vom 3.und 4.klin.Semester Di, Fr 12-12.45, kleiner Hörsaal	G.Schmuth
2746	Kurs der kieferothopädischen Behandlung I für Hörer vom 3.klin.Semester Mo 10-11, Mi 14-17, Do 14-17, Mehrzweckkursraum	G.Schmuth u.Mitarbeiter
2747	Kurs der kieferorthopädischen Behandlung II für Hörer vom 4.klin.Semester Mo, Di 14-17, Do 9-10, kleiner Hörsaal	G.Schmuth, M.Freisfeld u.Mitarbeiter
2748	Zahnersatzkunde (Vorlesung) Mi, Fr 12, großer Hörsaal	L.Hupfauf
2749	Zahnersatzkunde I für Hörer vom 3.klin.Semester a) Kurs Mo-Fr halbtägig	L.Hupfauf u.Mitarbeiter
2750	b) Poliklinik Fr 9.15-10.45, Gr.HS	L.Hupfauf u.Mitarbeiter
2751	Zahnersatzkunde II für Hörer vom 4.klin.Semester a) Kurs Mo-Fr halbtägig	L.Hupfauf u.Mitarbeiter
2752	b) Poliklinik Fr 10.45-12, großer Hörsaal	L.Hupfauf u.Mitarbeiter
2753	Soziale Zahnheilkunde, Rechts- und Berufskunde 5.klin.Semester Mi 17, kleiner Hörsaal	P.Schulz, U.Heifer
2754	Praktische Ausbildung in der Krankenanstalt im Fachgebiet Mund-Kiefer-Gesichtschirurgie (nur für Studierende, die den 2.Abschnitt der Ärztlichen Prüfung bestanden haben) ganztägig	E.Krüger, J.-F.Osborn u.Mitarbeiter
	Lehrkrankenhaus: Ev.-Jung-Stilling-Krankenhaus Siegen	H.Beckers

LANDESPRÜFUNGSAMT FÜR MEDIZIN UND PHARMAZIE

Für Studierende der Medizin, die die Prüfung nach der Approbationsordnung für Ärzte ablegen, ist das Landesprüfungsamt beim Minister für Arbeit, Gesundheit und Soziales des Landes Nordrhein-Westfalen, Horionplatz 4, 4000 Düsseldorf, zuständig.

Sprechstunden beim Landesprüfungsamt: Dienstag und Donnerstag von 9-12 und 13-15 Uhr.

Wegen des großen Arbeitsanfalles - auch außerhalb der Prüfungszeiten - bittet das Landesprüfungsamt, die festgesetzten Sprechstunden unbedingt einzuhalten.

PRÜFUNGSAUSSCHÜSSE
- Stellvertretende Prüfer sind in ( ) gesetzt -

Ausschuß für die Naturwissenschaftliche und Zahnärztliche Vorprüfung
Vorsitzender: Prof.B.Koeck
Stellvertretende Vorsitzende: Proff. H.Egli, K.Fleischhauer, J.Grote, H.G.Haas, L.Hupfauf, K.Otto, H.Wartenberg, F.Zilliken
Geschäftsstelle: Konviktstraße 1 (am Koblenzer Tor), Tel. 73 73 46
Prüfungssekretär: Oberreg.Rat a.D. K.H.Grunwald
Sprechstunden: Nur Fr 15-16.30
In dringenden Fällen über Priv.-Tel. 02224/7 29 14 zu erreichen.
Bitte nur die Anschrift: „Postfach 2220" verwenden, damit die Post zugestellt werden kann. Das Büro in der Konviktstr. 1 ist nicht ständig besetzt.

Prüfungsabschnitt (Naturwiss.Vorprüfung)

Physik:	Prof.E.Bodenstedt (Proff. P.David, J.Ernst, F.Hinterberger, K.Kopitzki, W.v.Witsch)
Chemie:	Prof.W.Steglich (Proff.G.Bergerhoff, E.Breitmaier, K.Sandhoff, E.Steckhan, F.Vögtle, H.Wamhoff)
Zoologie:	Prof.H.Schneider (Proff. W.Kloft, J.Niethammer, G.Stein)

Prüfungsabschnitt (Zahnärztliche Vorprüfung)

Anatomie:	Proff. K.Fleischhauer, H.Wartenberg (Proff. H.Büssow, H.M.Schmidt, U.Wulfhekel, Dr.M. Hewing)

Physiologie:	Proff. J.Grote, H.G.Haas (Proff. W.R.Breull, H.Egli, O.Hauswirth, W.Kuschinsky, A.Wernig)
Physiologische Chemie:	Prof.F.Zilliken, (Proff. H.Egge, M.Kempfle, K.Otto, Priv.-Doz. Dr.U. Murawski)
Zahnersatzkunde:	Prof.B.Koeck, (Dr.A.Malchau, Dr.U.Wegmann)

Ausschuß für die zahnärztliche Prüfung

Vorsitzender: Prof.R.Nolden
Sprechstunden: Do 9-11 nach Vereinbarung
Stellvertretende Vorsitzende: Proff. K.Karzel, G.Kersting, B.Koeck, K.E.Schneweis, H.U.Schweikert, G.Wahl
Geschäftsstelle: Konviktstr. 1, Tel. 73 73 46
Prüfungssekretariat: Frau Friederich, Mo, Di, Do, Fr 9-12, Mi 16.00 bis 17.00

Allgemeine Pathologie und Pathologische Anatomie:	Prof.P.Gedigk (Proff. H.Bechtelsheimer, H.J.Födisch, W.Lenz, V.Totovic, Akad.Oberrat Dr.K.Tschubel, PD.Dr.J.Vogel)
Pharmakologie:	Prof. K.Karzel,(Priv.-Doz.Dr.R.Kullmann)
Hygiene, medizinische Mikrobiologie und Gesundheitsfürsorge:	Proff. K.P.Schaal, E.Thofern (Proff.K.E.Schneweis, PD.Dr.G.Marklein, PD.Dr.D.Schoenen)
Innere Medizin:	Prof.F.Krück (Proff. S.Miederer, G.Trübestein, Dr.H.Schweikert, PD.Dr.R.Düsing)
Haut- und Geschlechtskrankheiten:	Prof.H.W.Kreysel (Proff.Dr. R. Bauer, Dr.C.Luderschmidt)
Hals-, Nasen- und Ohrenkrankheiten:	Prof.C.Herberhold, (Proff. H.W.Pau Dr.H.J.Straehler-Pohl)
Zahn-, Mund- und Kieferkrankheiten:	Proff. S.Lehnert, E.Krüger (Prof.J.F.Osborn, Dr.Dr.K.Krumholz, PD.Dr.G.Wahl)
Chirurgie I:	Prof.F.Stelzner (Proff.Dr.K.Jaeger, Dr.G.Kliems, Dr.J.Kühr, PD.Dr.E.A.Schulz, PD.Dr.Henrich)
Chirurgie IIa:	Prof.S.Lehnert (PD.Dr.G.Wahl)
Chirurgie IIb:	Prof.E.Krüger (Prof.Dr.J.F.Osborn, Dr.Dr.K.Krumholz)
Zahnerhaltungskunde:	Proff. R.Nolden,(AOR Dr.F.Haun, Dr.V.Sobarzo)

Zahnersatzkunde:	Prof.L.Hupfauf (Prof.B.Koeck, AR.Dr.K.-H.Utz)
Kieferorthopädie:	Prof.G.Schmuth (AOR Dr.M.Freisfeld, AOR Dr.H.A.Schumacher)

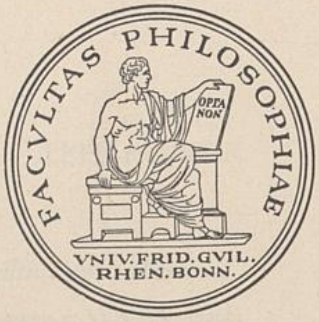

PHILOSOPHISCHE FAKULTÄT

Professor

Adelmann
Tel

Allemann
Tel

Aymans,
Tel

Bärthlein
736

Barion*,
Te

Baumann
Te

Baumgar
53
s.A

Beck, He
he
Sp

Bergler,
53
Sp

PHILOSOPHISCHE FAKULTÄT

Universitäts-Hauptgebäude, Erdgeschoß Nordturm, Tel. Durchw. 73-
Dekan: Prof. Dr. Konrad Repgen
Prodekan: Prof. Dr. Rainer Lengeler
Sprechstunden: Di 9-10 (vorherige Anmeldung im Dekanatsbüro)
Dekanatsbüro: Frau U.Nehiba, Tel. 7295/7268
Prüfungsangelegenheiten: Frau M.Deklerk, Tel. 2347

LEHRKÖRPER

Professoren im Beamtenverhältnis auf Lebenszeit

Adelmann*, Gerhard, Dr., Lessingweg 8, 5308 Rheinbach, Tel. 0 22 26/58 37.	Wirtschafts- und Sozialgeschichte 16.7.1974
Allemann, Beda, (o.Prof.) Dr., Gudenauer Weg 79, 5300 Bonn 1, Tel. D 7321. Sprechstunde: Mi ab 15	Neuere deutsche Literaturgeschichte und Allgemeine Literaturwissenschaft 1.4.1964
Aymans, Gerhard, Dr., AmBotanischen Garten 12, 5300 Bonn 1, Tel. 65 04 58,D 7382. Sprechstunden: Di 10-12	Geographie 15.10.1970
Bärthlein, Karl, Dr., Heideweg 22, 5300 Bonn 3, Tel. 48 16 12, 7365. Sprechstunden: siehe Anschlag	Philosophie 26.9.1973
Barion*, Jakob, (o.Prof.) Dr., Schwalbenweg 5, 5300 Bonn, Tel. 62 21 64, D 7741. Sprechstunden: nach Vereinbarung	Philosophie 24.3.1938
Baumanns, Peter, Dr., Fliederweg 21, 5205 St.Augustin 1, Tel. 0 22 41/33 59 00, D 7742. Sprechstunden: Fr 15-16	Philosophie 1.1.1980
Baumgartner, Hans Michael, (o.Prof.) Dr., Adenauerallee 11, 5300 Bonn 1, Tel. 22 37 47, D 7740. Sprechstunden: s.Aushang im Philosophischen Seminar A	Philosophie 1976
Beck, Heinrich, (o.Prof.) Dr., Breslauer Str. 14, 5309 Meckenheim, Tel. 0 22 25/1 00 78, D 7479. Sprechstunde: Di 13-14	Ältere Germanistik mit Einschluß des Nordischen 1.9.1968
Bergler, Reinhold, (o.Prof.) Dr., Peter-Schwingen-Str. 2, 5300 Bonn 2, Tel. 32 31 05, D 55 0394. Sprechstunden: Do 10-11	Psychologie 31.10.1969

Besch, Werner, (o.Prof.) Dr., Hobsweg 64, 5300 Bonn 1, Tel. 25 11 19, D 7712 (Sekretärin zu erreichen: 12.30-16.30) und 7660. Sprechstunde Do 11	Deutsche Sprache und ältere deutsche Literatur (unter Einschluß der deutschen Dialektologie) 8.11.1965
Bierbrauer, Volker, (o.Prof.) Dr., Ferdinand Schmitz-Str. 39b, 5330 Königswinter 1, Tel. 0 22 23/17 37, D 7471	Vor- und Frühgeschichte 22.12.1979
Boesler, Klaus-Achim, (o.Prof.) Dr., Wupperstr.9 5300 Bonn 2, Tel. 37 39 41, D 7238. Sprechstunden: Mo, Do 11-12	Geographie 10.3.1973
Bracher*, Karl Dietrich, (o.Prof.) Dr., Dr.hum.lett.h.c., Dr.jur. h.c., Stationsweg 17, 5300 Bonn, Tel. 28 43 58, D 7512	Wissenschaft von der Politik und Zeitgeschichte 1.1.1959
Bredenkamp, Jürgen, (o.Prof.) Dr., Bonner Logsweg 65 5300 Bonn 1, Tel. D 550 351	Psychologie 14.7.71
Buddensieg, Tilmann, (o.Prof.) Dr., Zehnthofstr. 2, 5485 Sinzig, Tel. 0 26 42/71 90, D 7334	Kunstgeschichte 5.2.1969
Cormeau, Christoph, Dr., Hardtweg 32, 5330 Königswinter 41, Tel. 0 22 23/2 38 26, D 7881. Sprechstunde: Fr 18-19	Ältere Germanistik 1.10.1981
Cox, Heinrich Leonard, (o.Prof.) Dr., Zur Tomburg 18, 5308 Rheinbach-Todenfeld, Tel. 0 22 26/34 54, D 7618. Sprechstunden: Di 10-11	Volkskunde 19.1.1969
Däumling*, Adolf Martin, (o.Prof.) Dr., Mittlere Str. 131, CH-4056 Basel	Psychologie 19.4.1963
Derbolav*, Josef, (o.Prof.) Dr., Luitfridstr. 6, 5300 Bonn 1, Tel. 62 27 58, D 7812. Sprechstunden: Mi 10-12	Philosophie und Pädagogik 4.5.1955
Droege, Georg, (o.Prof.) Dr., Am Römerlager 29, 5300 Bonn 1, Tel. 67 26 45, D 7553. Sprechstunden: Di 14.30-16	Mittelalterl. und neuere Geschichte, Rhein.Landesgeschichte 3.11.1970
Edel*, Elmar, (o.Prof.) Dr., Blücherstr. 8, 5300 Bonn 1, Tel. 21 99 33, D 3181. Sprechstunden: nach Vereinbarung	Ägyptologie 1.5.1955
Eggers, Philipp, (o.Prof.) Dr.phil., Dr.jur.utr., Dr.h.c., Viktoriastr. 27, 4630 Bochum 1, D 7615/7329. Sprechstunde: Do 16-17	Erziehungswissenschaft 15.7.1970
Emge*, Martinus, (o.Prof.) Dr., Eduard-Otto-Str. 37, 5300 Bonn 1, Tel. D 8424. Sprechstunden: s. Aushang im Seminar, Adenauerallee 98a	Soziologie 9.12.1968
Engemann, Josef, Dr., Deutschherrenstr.92, 5300 Bonn 2, Tel. 33 19 72, D 7454. Sprechstunde: Di 15-16.	Christliche Archäologie 18.2.1972

Ennen*, Edith, (o.Prof.) Dr., Riesstr. 2, 5300 Bonn, Tel. 22 41 29	Mittelalterliche und neuere Geschichte, Rheinische Landesgeschichte 1.10.1964
Erben, Johannes, (o.Prof.) Dr.,Dr.h.c., Ringstr. 39, 5300 Bonn 3, Tel. 46 45 70, D 7367. Sprechstunde: Di 16.30-17.30	Deutsche Sprache und ältere Literatur (unter Einschluß des Niederländischen) 3.3.1965
Erbse*, Hartmut (o.Prof.) Dr., Bennauerstr. 52, 5300 Bonn 1, Tel. 21 92 74, D 7226. Sprechstunden: Di Do 10-11	Klassische Philologie 1.4.1960
Esch*, Arno, (o.Prof.) Dr., Zietenstr. 51, 5300 Bonn 2, Tel. 35 27 33.	Englische Philologie 1.8.1954
Ewig*, Eugen, (o.Prof.) Dr.Dr.h.c.Dr.h.c., Saalestr. 10, 5300 Bonn 1, Tel. 28 34 65, D 5179.	Mittelalterliche und neuere Geschichte 1.8.1954
Fehn, Klaus, (o.Prof.) Dr., Fridtjof-Nansen-Str. 11, 5300 Bonn 1, Tel. 28 42 24, D 7650. Sprechstunden: Di 9.30	Historische Geographie 12.4.1972
Fischer, Alexander (o.Prof.), Eichäckerstr. 18, 6382 Friedrichsdorf 1, Tel. 061 72/7 17 57, D 7393/95. Sprechstunde: Mi 12-13 und nach Vereinbarung	Osteuropäische Geschichte 1.3.1973
Fischer*, Klaus, Dr., Im Kottsiefen 10, 5330 Königswinter 41, Tel. 2 22 44/8 02 98, D 7213	Indische Kunstgeschichte 2.11.1970
Fisseni, H.J., Dr., Ubierstr. 8, 5484 Bad Breisig, Tel. 0 26 33/9 63 33, D 55 0357	Psychologie 30.9.1982
Fürstenberg, Friedrich, Dr., Bergstr. 40, 5340 Bad Honnef, Tel. D 84 25. Sprechstunden: siehe Aushang im Seminar	Soziologie
Gabelmann, Hanns, Dr., Fridtjof-Nansen-Str. 4, 5300 Bonn 1, Tel. 28 43 42, D 7735. Sprechstunden: nach Vereinbarung	Archäologie 13.3.1973
Geißler, Erich E., (o.Prof.) Dr., Am Kottenforst 67, 5300 Bonn 1, Tel. D 78 10. Sprechstunde: Do 15-16	Erziehungswissenschaft 1.4.1968
Gester, Friedrich-Wilhelm, Dr., Ölbergstr. 19A, 5300 Bonn 3, Tel. 48 27 16, D 7625. Sprechstunden: siehe Aushang	Englische Philologie 23.3.1972
Gnüg, Hiltrud, Dr., Ehrenstr. 33-35, 5000 Köln 1, Tel. 02 21/ 24 55 05, D 75 17. Sprechstunde: Mi 16	Neuere deutsche Literaturgeschichte 1.10.1984
Grotz, Reinhold, Geograph.Institut, 5300 Bonn 1, Tel. D 7231 Sprechstunde: nach Vereinbarung	Geographie 7.8.1985
Grunert, Jörg, Dr., Am Johannesufer 4, 5210 Troisdorf-Müllekoven,Tel. 45 24 62, D 53 98. Sprechstunden: nach Vereinbarung	Geographie 14.5.1981

Gutiérrez-Girardot, Rafael, (o.Prof.) Dr., Rheinaustr. 142, 5300 Bonn 3, Tel. 47 53 70, D 7420. Sprechstunden: Mo 11-12, nach Vereinbarung	Hispanistik 1.4.1970
Hahn, Helmut, (o.Prof.) Dr., Jenastr. 12, 5205 St.Augustin-Hangelar, Tel. D 7232. Sprechstunden: nach Vereinbarung	Geographie (Sozial und Wirtschaftsgeographie) 1.11.1965
Hahn, Michael, Dr., Steinbachstr. 30, 5357 Swisttal-Odendorf, Tel.0 22 55/89 44, D 7424. Sprechstunden: nach Vereinbarung	Indologie, Tibetologie 24.9.1982
Hallensleben, Horst, Dr., Wilhelm-Levison-Str. 7, 5300 Bonn 1, Tel. 21 53 97, D 7361. Sprechstunden: nach Vereinbarung	Kunstgeschichte 24.7.1970
Hasenjaeger*, Gisbert, (o.Prof.) Dr.rer.nat., Lehmkuhlerplatz 2, 5970 Plettenberg, Tel. 0 23 91/1 01 79, D 3786. Sprechstunden: nach Vereinbarung	Logik und Grundlagenforschung 19.4.1966
Heidemann*, Ingeborg, Dr., Peter-Lang-Str. 16, 5484 Bad Breisig, Tel. 0 26 33/9 75 54, D 7741. Sprechstunden: nach Vereinbarung	Philosophie 8.7.1964
Heissig*, Walther, (o.Prof.) Dr., Postfach 81, Heideweg 43, 6542 Rheinböllen, Tel. 0 67 64/21 45, D 7898. Sprechstunden: nach Vereinbarung	Sprach- und Kulturwissenschaft Zentralasiens 8.4.1964
Hess, Wolfgang, (o.Prof.) Dr., Elektrastr.15, 8000 München 81, Tel. 089/91 11 64, D 5637. Sprechstunde: Mi 11-13	Kommunikationsforschung und Phonetik 1.10.1986
Hildebrand, Klaus, (o.Prof.) Dr., Unter dem Klorenrech 26, 5305 Alfter Tel. 0 22 22/6 17 92, D 5371/5370. Sprechstunden - Studienberatung: Do 17	Mittlere und neuere Geschichte 18.10.1974
Himmelmann-Wildschütz, Nikolaus, (o.Prof.) Dr., Körnerstr. 23, 5300 Bonn 2, Tel. 35 11 41, D 7282. Sprechstunden: Di 16-17	Klassische Archäologie 1.3.1962
Hirdt, Willi, (o.Prof.) Dr., Petersbergweg 23, 5300 Bonn 3, Tel. 47 13 83, D 7257. Sprechstunden: Mo 11-12.30	Romanische Philologie 1.8.1973
Höllermann, Peter, (o.Prof.) Dr., Dohmstr. 2, 5300 Bonn 1, Tel. 62 68 85, D 7234 (beurlaubt). Sprechstunden: Di Do 10-11	Geographie 1.1.1970
Hoenerbach*, Wilhelm, (o.Prof.) Dr., Dr.h.c., Nachtigallenweg 9, 205 St.Augustin 3-Menden, Tel. 0 22 41/31 18 40, D 7462. Sprechstunden: nach Vereinbarung	Islamkunde und Semitistik 6.6.1962
Hönnighausen, Lothar, (o.Prof.) Dr., Alter Heeresweg 20, 5330 Königswinter-Vinxel,Tel. 0 22 23/2 76 16, D 7208. Sprechstunden: Mi 14.30	Englische Philologie 1.10.1973
Holtus, Günter Dr., Zum Tal 16, 3554 Lohra, Tel. 0 64 62/88 45, D 7413. Sprechstunden: s.Aushang	Romanische Philologie 1.10.1986
Hornstein, Herbert, Dr., Burgstr. 11, 5307 Wachtberg-Villiprott, Tel. 32 60 62, D 78 11. Sprechstunden: Mi 13.30-15	Erziehungswissenschaft 17.11.1970

Hübinger*, Paul Egon, (o.Prof.) Dr., Ministerialdirektor a.D., Am Paulshof 6, 5300 Bonn, Tel. 28 11 11, D 5179. Sprechstunden: Di 10.30-11.30	Mittelalterliche und neuere Geschichte, Historische Hilfswissenschaften und Archivkunde 1.3.1951
Ingenkamp, Heinz Gerd, Dr., Albertus-Magnus-Str. 35a, 5300 Bonn 2, Tel. 33 36 33, D 7385. Sprechstunden: nach den Veranstaltungen	Klassische Philologie 1.1.1980
Jacobsen, Hans-Adolf, (o.Prof.) Dr., Klosterweg 26, 5300 Bonn 1, Tel. 67 20 95, D 7646. Sprechstunden: Di 12-13	Politische Wissenschaft 1.4.1969
Kearful, Frank J., Dr., Alvenslebenstr. 7, 5000 Köln 1, Tel. 02 21/7 39 13 23, D 76 24. Sprechstunden: s. Aushang	Englische Philologie 19.12.1974
Keipert, Helmut, (o.Prof.) Dr., Simrockallee 15, 5300 Bonn 2, Tel. 35 16 95, D 7272. Sprechstunden - Studienberatung: Do 9-10	Slavistik 12.7.1977
Kelz, Heinrich P., Dr., Friedrich- Breuer-Str. 77, 5300 Bonn 3, Tel. D 7532. Sprechstunde: Do 11-12 im Sprachlernzentrum	Phonetik (Sprachlabor) 3.5.1974
Kleemann*, Otto, (o.Prof.) Dr., Ringstr. 43, 5300 Bonn 3, Tel D 7227. Sprechstunden: Do 10-12	Vor- und Frühgeschichte 6.9.1968
Klimkeit, Hans-Joachim, (o.Prof.) Dr., Nelkenweg 23, 5308 Rheinbach, Tel. 0 22 26/1 28 91, D 7572. Sprechstunde: Mo 11-12	Vergleichende Religionswissenschaft 1.4.1972
Kluxen, Wolfgang, (o.Prof.) Dr.phil. Dr.h.c., Dr.theol.h.c., Humboldtstr. 9, 5300 Bonn 1, Tel. 63 67 14, D 73 26 und 7419. Sprechstunden: Do 10-11	Philosophie 17.3.1964
Knobloch*, Johann, (o.Prof.) Dr., Venusbergweg 34, 5300 Bonn 1, Tel. 21 71 58, D 7697. Sprechstunden: nach den Vorlesungen	Allgemeine und Vergleichende Sprachwissenschaft 1.3.1961
Knütter, Hans-Helmuth, Dr., Proffgasse 8, 5303 Bornheim 3, Tel. 0 22 27/68 52, D 5296. Sprechstunden: Mo 10-12	Politische Wissenschaft 22.9.1972
Köhnken, Adolf, Dr., Rodderbergstr. 124, 5300 Bonn 2, Tel. 34 81 11, D 7437. Sprechstunden: nach den Veranstaltungen	Klassische Philologie 1.1.1980
Kohns, Hans Peter, Dr., Walramshof 4, 5470 Andernach, Tel. 0 26 32/4 71 03, D 7518. Sprechstunde: Do 15-16	Alte Geschichte 11.6.1982
Koppen, Erwin, (o.Prof.) Dr., Lutfridstr. 8, 5300 Bonn 1, Tel. 61 16 10, D 7767. Sprechstunde: Di 11-12	Vergleichende Literaturwissenschaft 12.5.1971

Kottje, Raymund, Dr.Dr.,(o.Prof.) Im Sportfeld 15, 5330 Königswinter 21(Rauschendorf), Tel. 0 22 44/57 40, D 5167. Sprechstunden/Studienberatung: Mi, Fr 11-12	Mittelalterliche und neuere Geschichte, Historische Hilfswissenschaften und Archivkunde 30.9.1966
Kreiner, Josef, (o.Prof.) Dr., Joseph-Roth-Str. 47, 5300 Bonn 2, Tel. 31 14 61, D 7599. Sprechstunden: nach Vereinbarung	Japanologie 1.9.1971
Kross, Siegfried, Dr., Ippendorfer Allee 5, 5300 Bonn 1, Tel. 28 42 52, D 75 83. Sprechstunden: nach Vereinbarung	Musikwissenschaft 4.11.1970
Kukahn*, Erich, Dr., Rathausstr. 37, 5300 Bonn 3, Te. D 7737	Archäologie 24.7.1964
Kuls*, Wolfgang, (o.Prof.) Dr., Lutfridstr. 12, 5300 Bonn 1, Tel. 62 34 13, D 7231. Sprechstunden: nach Vereinbarung	Geographie 14.5.1963
Lange, Wolf-Dieter, (o.Prof.) Dr., Gernotstr. 10, 5300 Bonn 2, Tel. D 7427. Sprechstunden: Fr 11-13	Romanische Philologie 16.6.1971
Lassahn, Rudolf, (o.Prof.) Dr., Heitkampsweg 14, 4516 Bissendorf, Tel. D 7329. Sprechstunde: Di 14-15	Erziehungswissenschaft 5.4.1973
Lauer, Wilhelm, (o.Prof.) Dr., Endenicher Allee 7, 5300 Bonn 1, Tel. 63 63 20, D 7239. Sprechstunden: laut Anschlag	Geographie 1.7.1962
Lech, Klaus, Dr., Beethovenstr. 53, 5300 Bonn, D 5599. Sprechstunden: nach den Übungen	Islamkunde und Arabistik 1.1.1980
Lenders, Winfried, Dr., Hauptstr. 128, 5300 Bonn 3, Tel. 48 45 51, D 5646. Sprechstunde: Mi 10-12	Kommunikationsforschung (Linguistische Datenverarbeitung) 1.10.1974
Lengeler, Rainer, (o.Prof.) Dr., Habsburger Ring 5, 5000 Köln 1, Tel. D 7308. Sprechstunden: s. Aushang	Englische Philologie 16.6.1971
Lessenich, Rolf, Dr., Graurheindorfer Str. 8, 5300 Bonn 1, Tel. 63 58 56. Sprechstunden: Do 11	Englische Philologie 6.10.1982
Leube, Eberhard, (o.Prof.) Dr., Gothastr. 42, 5205 St.Augustin 2, Tel. 0 22 41/33 29 89, D 73 73 02. Sprechstunden: Mo 9.30	Romanische Philologie 6.5.1967
Liebenwein, Wolfgang, Dr., Landgraf-Philipp-Str. 11, 6000 Frankfurt 50, Tel. D 7361	Kunstgeschichte 9.7.1980
Losch*, Hans, Dr., Pützgarten 8, 5372 Schleiden, Tel. 0 24 45/81 83	Indologie 19.8.1963
Lüdtke, Jens, Dr., Auf dem Dransdorfer Berg 64 5300 Bonn 1, Tel. 66 10 99 D 7413. Sprechstunden: nach Vereinbarung	Romanische Philologie 6.7.1983

Lützeler*, Heinrich (o.Prof.) Dr., Niebuhrstr. 19, 5300 Bonn 1, Tel. 21 54 42, D 7212. Sprechstunden: Mo 16 Seminar f. Orient. Kunstgeschichte	Kunstgeschichte 15.8.1946
Marx, Wolfgang, Dr., Blütenweg 78, 6905 Schriesheim, Tel. 0 62 03/6 57 09, D 7742. Sprechstunden: Mi 11-12	Philosophie 16.7.1979
Massenkeil, Günther, (o.Prof.) Dr., Böckingstr. 3, 5340 Bad Honnef, Tel. 0 22 24/61 33, D 7580. Sprechstunden: Mo 13-14	Musikwissenschaft 16.6.1966
Matzat, Wilhelm, Dr., Buschackerweg 8, 5300 Bonn 1, Tel. Tel. 64 44 90 , D 7284. Sprechstunden: nach Vereinbarung	Geographie 20.11.1969
Maxwell, Dr. Thomas Stuart, Am Schänzchen 25, 5300 Bonn 1, Tel. 63 87 74, D 7213. Sprechstunden: nach Vereinbarung	Orientalische Kunstgeschichte
Mayer, Eberhard, Dr., Im Eichholz 10, 5300 Bonn 1, Tel. 28 17 91, D 7896. Sprechstunden: nach Vereinbarung	Geographie 7.11.1972
Mayer, Klaus, Dr., Kösliner Weg 8, 5309 Meckenheim Sprechstunden: s. Aushang im Seminar	Soziologie 1.6.1976
Mehl, Dieter, (o.Prof.) Dr., Uckerather Str. 74, 5330 Königswinter-Oberpleis, Tel. 0 22 44/17 98, D 7623. Sprechstunden: Do 16	Englische Philologie 5.8.1968
Meier*, Harri, (o.Prof.) Dr., Dr.h.c., Wegelerstr. 2, 5300 Bonn 1, Tel. 63 69 02, D 7591. Sprechstunden: nach Vereinbarung	Romanische Philologie 1.10.1943
Merkes, Manfred, Dr., Fritz-Pullig-Str. 14, 5205 St.Augustin-Hangelar, Tel. 0 22 41/2 99 67, D 5175. Sprechstunden/Studienberatung: s.Anschlag im Historischen Seminar	Mittelalterliche und neuere Geschichte 1.1.1980
Moser*, Hugo, (o.Prof.) Dr., Dr.h.c., mult., Honorarprofessor an den Universitäten Stuttgart und Mannheim, Im Eichholz 1 a, 5300 Bonn 1, Tel. 28 18 93, D 7563. Sprechstunde: nach Vereinbarung	Ältere Germanistik 1.10.1954
Müller, C. Detlef G., Alte Str. 24, 5480 Remagen, Tel. 0 26 42/2 35 56, D 5599. Sprechstunden: nach Vereinbarung	Sprachen, Literatur u. Kirchengeschichte des christl.Orients 8.3.1976
Müller Hofstede, Justus, Dr., Bennauerstr. 25, 5300 Bonn 1, Tel. 21 47 41, D 7361. Sprechstunden: nach Vereinbarung	Kunstgeschichte 30.10.1970
Neitzel, Heinz, Dr., Brahmsstr. 24, 5308 Rheinbach Tel. 0 22 26/58 58, D 7437. Sprechstunden: nach den Lehrveranstaltungen	Klassische Philologie 1.1.1980
Niclauß, Karl-Heinz, Dr., Eifelweg 34, 5480 Remagen, Tel. 0 22 28/16 89	Politische Wissenschaft 1.1.1980
Oellers, Norbert, Dr., Rüdigerstr. 14, 5300 Bonn 2, Tel. 34 57 74, D 7569. (beurlaubt) Sprechstunde: nach Aushang	Neuere deutsche Literaturgeschichte 13.3.1975
Olbricht*, Peter, (o.Prof.) Dr., Lotharstr. 111, 5300 Bonn 1, Tel. 21 49 82, D 7255. Sprechstunden: nach Vereinbarung	Sinologie 20.12.1963

Opgenoorth, Ernst, Dr., Bootsweg 34, 5205 St.Augustin-Mülldorf, Tel. 0 22 41/2 28 52, D 5164. Sprechstunden/Studienberatung: s.Anschlag im Historischen Seminar	Mittelalterliche und neuere Geschichte 1.1.1980
Osing, Jürgen, Am Weitgarten 51, 5300 Bonn-Oberkassel, Tel. 44 11 91, D 7360. Sprechstunden: nach der Vorlesung, sonst nach Vereinbarung	Ägyptologie 1.11.1982
Ozols, Jakob, Dr., Wilhelmstr. 41, 5330 Königswinter, Tel. D 7466. Sprechstunden: nach den Vorlesungen	Vor- und Frühgeschichte unter besonderer Berücksichtigung Osteuropas 30.10.1970
Papajewski*, Helmut, (o.Prof.) Dr., Eilendorfer Str. 10, 5000 Köln-Braunsfeld	Englische Philologie 1.4.1946
Perpeet*, Wilhelm, (o.Prof.) Dr., Wiesenstr. 72, 5330 Königswinter 41-Thomasberg, Tel. 0 22 44/31 98, D 73 77 44. Sprechstunden: nach tel. Vereinbarung	Philosophie 26.5.1970
Petri*, Franz, (o.Prof.) Dr., Tondernstr. 31, 4400 Münster, Tel. Münster 4 60 68	Mittelalterliche und neuere Geschichte und Rheinische Landesgeschichte 14.9.1942
Pohl, Hans, (o.Prof.) Dr., Friedrich-Engels-Str. 28, 5042 Erftstadt-Lechenich, Tel. 0 22 35/76 9 04, D 5172. Sprechstunden/Studienberatung: Di 13 s.t. und nach Vereinbarung	Verfassungs-, Sozial- und Wirtschaftsgeschichte 9.9.1969
Polheim, Karl Konrad, (o.Prof.) Dr., Lahnstr. 13, 5300 Bonn 2, Tel. 37 92 30, D 7571. Sprechstunde: Do 17-18	Neuere deutsche Sprache und Literatur 23.9.1967
Portner, Ernst, Dr., von Sandt-Str. 127, 5300 Bonn 3, Tel. 02 28/47 07 38, D 5162. Sprechstunden/Studienberatung: Mi, Fr 10-11	Neuere Geschichte 1.1.1980
Pütz, Peter, (o.Prof.) Dr., Am Südhang 13, 5207 Ruppichteroth-Winterscheid, Tel. 0 22 47/25 11, D 7478. Sprechstunde: Di 14.30-16	Neuere Germanistik 6.7.1970
Reichl, Karl, (o.Prof.) Dr., Rheinstr. 6, 5465 Erpel, Tel. 0 26 44/12 62, D 7307 . Sprechstunden: Do 16	Englische Philologie 26.10.1978
Repgen, Konrad, (o.Prof.) Dr., Saalestr. 6, 5300 Bonn 1, Tel. D 5177 und 5176. Sprechstunden/Studienberatung: Mi 9-11 im Historischen Seminar	Mittelalterliche und neuere Geschichte 1.10.1962
Ritzel*, Wolfgang, (o.Prof.) Dr., Am Kottenforst 30, 5300 Bonn 1, Tel. 25 14 87, D 7812. Sprechstunde: nach Vereinbarung	Philosophie und Pädagogik 11.4.1960

Rogmann, Horst, Dr., Tannenweg 20, 5205 St.Augustin, Tel. 0 22 41/2 55 02, D 7420.Sprechstunden: Di 11-12	Romanische Philologie 1.1.1980
Rosen, Klaus, (o.Prof.), Dr.Dr., Brahmsstr. 49, 5309 Meckenheim, Tel. 0 22 25/1 42 55, D 7415. Sprechstunden: Di 14-15 und nach Vereinbarung	Alte Geschichte 16.9.1978
Rothe, Hans, (o.Prof.) Dr., Giersbergstr. 29, 5300 Bonn 3, Tel. 48 18 41, Tel. D 7244. Sprechstunden: Mo 11	Slavische Philologie 1.4.1966
Rudinger, Georg, Dr., Seehausstr. 33, 5300 Bonn 1, Tel. D 55 0352. Sprechstunden: s.Aushang	Psychologie 15.5.1974
Sagaster, Klaus, Dr., Waldfriedenstr. 31, 5330 Königswinter 21-Oelinghoven, Tel. 0 22 44/60 81, D 7465. Sprechstunden: Mo 12-13	Sprach- und Kulturwissenschaft Zentralasiens 3.11.1970
Schaller, Dieter, (o.Prof.) Dr., Brunnenstr. 35 b, 5305 Alfter-Oedekoven, Tel. 02 28/64 52 25, D 7488. Sprechstunden: Di 15	Mittellateinische Philologie 20.10.1965
Schetter, Willy, (o.Prof.) Dr., Heinrich-Heine-Str. 29, 5300 Bonn 3, Tel. 46 04 39, D 7340. Sprechstunden: Di 9-10	Klassische Philologie 18.10.1965
Schieffer, Rudolf, Dr., (o.Prof.), Augustastr. 91, 5300 Bonn 2, Tel. 35 47 51, D 5160. Sprechstunden/Studienberatung: Do 10.30-12	Mittelalterliche und neuere Geschichte 1.10.1980
Schmidt, Gerhart, (o.Prof.), Dr., Steinacker 42, 5300 Bonn 3, Tel. 48 16 41, D 7743. Sprechstunden: Mi 10-12 Phil.Sem.A	Philosophie 10.4.1972
Schmidt, Gernot, Dr., Vogelsangstr. 13, 5481 Gönnersdorf, Tel. 0 26 33/9 54 77, D 7704. Sprechstunden: nach Vereinbarung	Indogermanische Sprachwissenschaft 18.12.1974
Schmidt, Karl Horst, (o.Prof.) Dr., Dominikanerstr. 19, 5303 Bornheim-Walberberg, Tel. 0 22 27/29 78, D 7696. Sprechstunden: Mi 13-14, Voranmeldung erforderlich im Sprachw.Institut Bonn, An der Schloßkirche 2	Vergleichende Indogermanische Sprachwissenschaft 1.1.1966
Schmucker, Werner, Dr., Kölnstr. 368, 5300 Bonn 1, Tel. 67 31 68, D 84 34. Sprechstunden: nach den Übungen	Islamkunde und Arabistik 26.6.1973
Scholz, O.Berndt, (o.Prof.) Dr., Rudolf-Breitscheid-Str. 10, 4000 Düsseldorf, Tel. 02 11/7 00 95 89, D 55 0287. Sprechstunden: nach Vereinbarung	Psychologie 10.3.1983
Schoos, Jean, Dr., Bismarckstr. 2, 5300 Bonn 1, Tel. D 7482. Sprechstunden: Do 12-13, Inst. f. Gesch. Landeskunde	Mittelalterliche und neuere Geschichte mit besonderer Berücksichtigung der westeuropäischen Geschichte 3.7.1964

Schwarz, Hans-Peter, (o.Prof.), Dr., Welfenstr. 10, 5300 Bonn 1, Tel. D 7512. Sprechstunden: Mi 11 c.t.-13, SPW	Politische Wissenschaft 28.2.1967
Schweikhart, Gunter, (o.Prof.) Dr., Karl-Finkelnburgstr. 45 5300 Bonn 2, Tel. 35 38 04, D 7335	Kunstgeschichte
Simon, Josef, (o.Prof.) Dr., Birkenweg 29, 5307 Wachtberg-Niederbachem, Tel. 34 01 36, D 7586. Sprechstunden: s. Aushang im Philosophischen Seminar A	Philosophie 11.11.1971
Skalweit*, Stephan, (o.Prof.) Dr., Haager Weg 31, 5300 Bonn 1, Tel. 28 11 18, D 5179. Sprechstunden: nach Vereinbarung	Mittelalterliche und neuere Geschichte 1.10.1957
Specht, Ernst Konrad, Dr., Brohler Str. 2, 5000 Köln-Marienburg, Tel. 38 75 98, D 7744. Sprechstunden: Mo 11.45	Philosophie 20.3.1969
Stagl, Justin, Dr., Schumannstr. 104, 5300 Bonn 1. Sprechstunden: Di 15	Soziologie 1.11.1974
Steinbacher, Franz, Dr., Am Römerlager 5, 5300 Bonn 1, Tel 67 31 14, D 56 03. Sprechstunde: Di 11-12	Erziehungswissenschaft mit besonderer Berücksichtigung der Päd. Soziologie und Päd.Psychologie 4.12.1973
Steinhagen, Harald, Dr., Eichendorffweg 6a, 5340 Bad Honnef 6, Tel. 0 22 24/80 70 8, D 75 69. Sprechstunde: Mi 14.30 -16	Neuere deutsche Literaturgeschichte 1.7.1976
Straub*, Johannes, (o.Prof.) Dr.Dr.h.c., Auf dem Hügel 14, 5300 Bonn 1, Tel. 62 15 33, D 7613. Sprechstunden: Fr 12-13	Alte Geschichte 1.10.1948
Stuhlmann-Laeisz, Rainer, (o.Prof) Dr. Lützowstr. 1 5300 Bonn 2, Tel. 35 16 90, D 3786. Sprechstunde: nach Vereinbarung	Logik und Grundlagenforschung 1.4.1986
Thomae*, Hans, (o.Prof.) Dr., Dr.h.c., Langemarckstr. 87, 5300 Bonn 3, Tel. 44 18 02. Sprechstunden: nach Vereinbarung	Psychologie 3.11.1953
Thomas, Heinz, Dr., Drachenfelsweg 11, 5300 Bonn 3, Tel. 47 13 47, D 5379. Sprechstunden/Studienberatung: Mi 10-11	Mittlere und neuere Geschichte 1.1.1980
Toepfer, Helmuth, Dr., Mehlemer Str. 48c, 5307 Wachtberg, Tel. 34 69 30, D 7519 (beurlaubt). Sprechstunden: nach Vereibarung	Wirtschaftsgeographie 24.9.1982
Trapp, Erich, Dr., Fliederweg 33, 5205 St.Augustin 1, Tel. 0 22 41/2 86 06, D 7619. Sprechstunden: nach den Lehrveranstaltungen	Byzantinistik 11.7.1973
Trauzettel, Rolf, (o.Prof.) Dr., Am Lenkert 27, 5300 Bonn 2, Tel. 31 78 58, D 7256. Sprechstunden: nach Vereinbarung	Sinologie 4.4.1975
Trier*, Eduard, (o.Prof.) Dr., Hoffmann-von-Fallersleben-Str. 6, 5000 Köln 51, Tel. 02 21/38 51 08, Sprechstunden: nach Vereinbarung	Kunstgeschichte 28.2.1964

Vogel, Claus, (o.Prof.) Dr., Londoner Str. 11, 5300 Bonn 1, Tel. 67 63 80, D 7463. Sprechstunden: nach Vereinbarung	Indologie 1.4.1976
Vogel, Martin, Dr., Eduard-Otto-Str. 41, 5300 Bonn 1, Tel. 21 49 81, D 7818. Sprechstunden: nach der Vorlesung	Musikwissenschaft 4.8.1967
Wagner*, Hans, (o.Prof.) Dr., Flemingstr.12, 5300 Bonn 1, Tel. 62 31 64, D 7741. Sprechstunden: nach Vereinbarung	Philosophie 1.10.1961
Weiers, Michael, Dr., Hasendriesch 18, 5330 Königswinter 41 Dötscheid, Tel. 0 22 44/20 91. Sprechstunden: nach den Vorlesungen	Sprach- und Kulturwissenschaft Zentralasiens 10.3.1972
von Wiese*, Benno, (o.Prof.) Dr.,Dr.h.c., Neufeldstr. 7, 8000 München 60, Tel. 0 89/8 34 28 39	Neuere deutsche Sprache und Literatur 1.5.1949
Wild, Stefan, (o.Prof.) Dr., Kolfhausstr. 5, 5300 Bonn 2, Tel. 35 42 80, D 7462. Sprechstunden: Di 11-12 und nach Vereinbarung	Semitische Philologie und Islamwissenschaft 1.8.1977
Wirth, Gerhard, (o.Prof.) Dr., Wolkenburgstr. 5, 5205 Hangelar-Niederberg, Tel. 0 22 41/2 16 04, D 7723. Sprechstunden: Fr 10-12	Alte Geschichte 1.4.1979
Wölfel, Kurt, (o.Prof.) Dr., Arndtstr. 23, 5300 Bonn 1, Tel. 22 52 67, D 7766. Sprechstunden: Do 9-11	Neuere Germanistik 1.4.1964
Wolf, Heinz Jürgen, (o.Prof.) Dr., Thomas-Mann-Str. 28, 5300 Bonn 1, Tel. 69 27 60, D 7288. Sprechstunden: Di 14	Romanische Philologie 1.4.1974
Zender*, Matthias, (o.Prof.) Dr., Rochusweg 38, 5300 Bonn 1, Tel. 23 37 61, D 2573. Sprechstunden: nach Vereinbarung	Deutsche Volkskunde 11.3.1963
Zwierlein, Otto, (o.Prof.) Dr., Mozartstr. 30, 5300 Bonn 1, Tel. 63 39 43, D 7349. Sprechstunden: Mi 11-12	Klassische Philologie 13.12.1971

Honorarprofessoren

Bellebaum, Alfred, Dr., o.Prof. a.d. Erziehungswiss.Hochschule Koblenz, Am Sonnenhang 11, 5414 Vallendar, Tel. 02 61/6 02 63	Soziologie 27.2.1981
Borden, Friedrich, Dr., Nachtigallenweg 48, 5300 Bonn 1, Tel. 21 25 52, D 78 11. Sprechstunde: Mo 15.30-16.30	Erziehungswissenschaft 8.2.1974
Borger, Hugo, Dr., Generaldirektor der Museen der Stadt Köln, Roncalliplatz 4, 5000 Köln 1, Tel. D 02 21/2 21-23 01. Sprechstunden: nach der Vorlesung	Archäologie des Mittelalters in den Rheinlanden 9.3.1973
Bünger, Karl, Dr.jur., Dr.phil., Lukas-Cranach-Str. 14, 5300 Bonn 2, Tel. 37 85 55	Sinologie 20.7.1969

Deichmann, Friedrich Wilhelm, Dr., Casali di Mentana, Rom. Sprechstunden: nach den Vorlesungen	Frühchristliche Archäologie 27.8.1954
Engel, Ulrich, Dr., Burgweg 20, 6148 Heppenheim, Tel. 0 62 52/7 62 42, D 7425. Sprechstunde: Fr nach dem Seminar	Neuhochdeutsche Grammatik 19.8.1974
Fisch, Heinrich, Dr., Karthäuser Str. 28, 5300 Bonn 1, Tel. 23 38 61	Politik Wissenschaft unter bes.Ber.der Sozialwissenschaft 16.8.1983
Frommel, Christoph Luitpold, Dr., Bibliotheca Hertziana, Via Gregoriana 28, 00187 Roma/Italien	Kunstgeschichte 25.3.1980
Glinz*, Hans, (o.Prof) Dr., Buckstr. 29, CH-8820 Wädenswil	Germanistik 11.4.1963
Hilger, Johannes Peter, Dr., Bayr. Nationalmuseum, Prinzregentenstr. 3, 8000 München 22	Kunstgeschichte 25.2.1977
Kaack, Heino, Dr., o.Prof., Tannenstr.. 11, 5451 Kurtscheid, Tel. 0 26 34/16 14. Sprechstunden: nach Vereinbarung	Politische Wissenschaft 1.10.1973
Kirsten, Ernst, Dr., o.Prof., Argelanderstr. 123, 5300 Bonn 1, Tel. 21 82 78. Sprechstunden: nach Vereinbarung	Historische Geographie 18.9.1970
von Petrikovits, Harald, Dr., Landesmuseumsdirektor i.R., Ellersdorferstr. 19, 5300 Bonn 2, Tel. 34 15 16. Sprechstunden: nach Vereinbarung	Provinzial Archäologie und Geschichte der Rheinlande in römischer Zeit 21.8.1961
Platen, Emil, Dr., Akad.Musikdirektor, Im Erlengrund 22, 5300 Bonn 2, Tel. 31 09 45, D 7584. Sprechstunden: Mi 10-12 im Collegium musicum, Am Hof 7	Musikwissenschaft 22.1.1971
Rüger, Christoph Bernhard, Dr., Direktor des Rheinischen Landesmuseums, Colmantstr. 14-16, 5300 Bonn 1, Tel. D 63 21 58. Sprechstunde: nach den Übungen	Provinzialarchäologie und Geschichte der Rheinlande in römischer Zeit 12.7.1984
Schulz, Eberhard, Dr., Bellerstr. 10, 5305 Bornheim-Sechtem, Tel. 0 22 27/37 38	Politische Wissenschaft 1.10.1980

Außerplanmäßige Professoren und Professoren auf Zeit

Bielmeier, Roland, Dr., Argelanderstr. 6, 5300 Bonn 1, Tel. 21 83 50, D 7705. Sprechstunden: nach Vereinbarung	Allg.u.Vergl. Sprachwissenschaft 6.7.1983
Böhm, Hans, Dr., Am Pleiserwald 18, 5205 St. Augustin, Tel. 0 22 41/2 22 30, D 7509.	Geographie 9.9.1980

Ehlert, Trude, Dr., Frankenstr. 15, 5300 Bonn 2, Tel. 37 96 15, D 7628. Sprechstunde: Do 16-17	Ältere Germanistik 1.2.1984
Ewert, Christian, (apl.Prof.) Dr.-Ing., Deutsches Archäologisches Institut, Serrano 159, E-Madrid 2/Spanien, Tel. 0 03 41/2 61 09 04, D 72 13	Islamische Kunstgeschichte 11.3.1981
Feldenkirchen, Wilfried, Dr.apl.Prof., Pfarrer-Becker Str. 21 5358 Bad Münstereifel, Tel. 022 53/15 26, D 7293	Wirtschafts- und Sozialgeschichte 29.1.1986
Hasemann, Klaus, Dr., apl.Prof., Auf dem Köllenhof 32, 5307 Wachtberg-Liessem	Psychologie 22.7.1977
Hoeges, Dirk, Dr.apl.Prof., Classen-Kappelmann-Str. 26, 5000 Köln 41, Tel. 02 21/40 78 99, D 7270	Romanische Philologie 5.2.1982
Hoheisel, Karl, Dr., apl.Prof., Merler Allee 68, 5300 Bonn 1, Tel. 25 15 40, D 7324	Vergleichende Religionswissenschaft 27.12.1979
Kämpfe, Dr., apl. Prof., Pfarrer-Kraus-Str. 3, 5400 Koblenz z.Zt. Indiana University, Department of Uralic and Altaic Studies, Bloomington, Ind. U.S.A.	Sprach- und Kulturwissenschaft Zentralasiens 13.8.1985
Kaempfert, Manfred, Dr., apl.Prof., Markt 35, 5300 Bonn 1, Tel. 63 76 39, D 7713. Sprechstunde: Di 16	Ältere Germanistik (mit besonderer Berücksichtigung der Sprache) 8.6.1977
Kern, Peter, Dr., apl.Prof., Thüringer Allee 110, 5205 St. Augustin, Tel. 0 22 41/33 23 93,D 7570. Sprechstunde: Di 18	Ältere Germanistik 21.12.1977
Kyrieleis, Helmut, (apl.Prof.) Dr., Deutsches Archäologisches Institut, Phidiasstr. 1, Athen/Griechenland, Tel. 0 03 01/3 62 02 70	Klassische Archäologie 16.7.1974
Ley, Klaus, Dr.,apl.Prof., Seminarstr. 11, 5960 Olpe, Tel. 0 27 61/6 54 86, D 7591. Sprechstunden: s.Aushang	Romanische Philologie 15.7.1981
Linke, Horst Günther, Dr., Sonnenscheinstr. 12, 5300 Bonn 2, Tel. D 7596. Sprechstunden: nach Vereinbarung	Osteuropäische Geschichte 5.2.1982
Moog-Grünewald, Maria, Dr., Mainzer Str. 72, 5400 Koblenz, Tel. 02 61/1 68 88, D 7857. Sprechstunde: Do 15	Vergleichende Literaturwissenschaft 9.2.1985
Müller-Salget, Klaus, Dr., apl.Prof., Seydlitzstr. 11, 5200 Siegburg, Tel. 0 22 41/5 05 52, D 7328. Sprechstunde: nach Vereinbarung	Neuere deutsche Literaturwissenschaft 2.7.1980
Petermann, Franz, (apl.Prof.) Dr., Bröhltalstr. 5, 5202 Hennef 1, Tel. 0 22 42/73 02, D 550 397	Psychologie 8.1.1985

von Puttkamer*, Ellinor, Dr., Botschafterin a.D., Wohnstift Augustinum, Römerstr. 118, 5300 Bonn 1, Tel. 556-3219	Vergleichende Verfassungsgeschichte unter besonderer Berücksichtigung Osteuropas 31.5.1963
Roberg, Burkhard, (apl.Prof.)Dr.,Hammerstr. 213, 4400 Münster, Tel. 02 51/7 43 47, D 5385. Sprechstunden: Do 11.30 bis 12.30	Mittelalterliche und neuere Geschichte 8.7.1974
Schützinger, Heinrich, (apl.Prof.) Dr., Akad. Oberrat, Am Schloßplatz 13, 5300 Bonn 1, Tel. 25 54 15, D 7474. Sprechstunden: nach den Übungen	Semitistik 10.3.1972
Schuh, Dieter, (apl.Prof.) Dr., Theißenkreuzweg 11, 5303 Bornheim-Rösberg, Tel. 0 22 27/28 33, D 7899	Tibetologie 30.7.1976
Seidel, Karl Josef, (apl.Prof.) Dr., Römlinghovener Str. 93B, 5330 Königswinter 1, Tel. 0 22 23/2 16 04, D 53 85. Sprechstunden: Do 10-11	Mittlere und neuere Geschichte 16.6.1980
Sorg, Bernhard, Dr., Adenauerallee 11, 5300 Bonn 1, Tel. 22 22 79, D 7328. Sprechstunde: Do 17-18	Neuere deutsche Literaturwissenschaft 3.11.1982
Thiel, Josef Franz, (apl.Prof.) Dr., Marienkirchstr. 7d, 5205 St. Augustin, Tel. 0 22 41/20 33 28. Sprechstunden: nach den Vorlesungen	Ethnologie 13.8.1976
Thiel-Horstmann, Monika, (apl.Prof.) Dr., Marienkirchstr. 7d, 5205 St. Augustin, Tel. 0 22 41/20 33 28. Sprechstunden: nach Vereinbarung und Mo 11-12.30	Indologie 30.5.1979
Uecker, Heiko, Dr., apl.Prof., Brahmsstr. 49, 5300 Bonn 1, Tel. 62 80 61, D 7566. Sprechstunde: Fr 10	Nordische Philologie 21.4.1982
Wegera, Klaus, Dr., Am Wichelshof 14, 5300 Bonn 1, Tel. 65 45 40, D 7713. Sprechstunde: Mi 16	Ältere Germanistik (mit besonderer Berücksichtigung der Sprache) 11.1.1984
Wiek, Klaus, Dr.rer.nat., Dottendorfer Str. 87, 5300 Bonn 1, Tel. 23 17 27. Sprechstunden nach telef.Vereinbarung	Geographie

Dozenten und Privatdozenten

Berger, Willi Richard, Dr.Priv.-Doz., Karl-Schurz-Str. 10, 5000 Köln 41	Vergleichende Literaturwissenschaft 14.5.1986
Bergsdorf, Wolfgang, Dr.phil., Konstantinstr. 18, 5300 Bonn 2, Tel. 35 44 40	Politische Wissenschaft 30.6.1982
Buse, Michael, Dr.Priv.-Doz., Lerchenweg 4, 5300 Bonn 1, Tel. 02 28/36 30 71. Sprechstunde: nach Vereinbarung	Politische Wissenschaft 4.12.1986

Cadenbach, Rainer, Dr.Priv.-Doz., Friedrich-Wilhelms-Str. 6, 5300 Bonn 1, Tel. 23 14 85, D 7464. Sprechstunde: Di 14	Musikwissenschaft 4.12.1985
Demisch-Lichtenstern, Dr.Priv.-Doz., Schwindstr. 22, 6000 Frankfurt, Tel. 069/74 66 73	Kunstgeschichte 25.6.1986
Diensberg, Bernhard, Dr.,Priv.-Doz., Angelbisstr. 3, 5300 Bonn 1, Tel. 65 28 70, D 73 7638. Sprechstunden: Fr 10	Englische Philologie 28.10.1981
Ewers, Hans-Heino, Dr.Priv.-Doz., Schillerstr. 5a, 5064 Rösrath, Tel. 0 22 05/8 28 86, D 7517. Sprechstunde: Di 16-17	Neuere Deutsche Literaturwissenschaft 23.4.1986
Günther, Hubertus, Dr., Malkastenstr.15, 4000 Düsseldorf	Kunstgeschichte 15.5.1985
Grünewald, Bernward, Dr., Priv.-Doz., Friedensstr. 103, 5205 St. Augustin 1, Tel. 0 22 41/20 33 24, D 7365.	Philosophie 7.7.1982
Hagen*, Wilhelmine, Dr., Landesmuseumsrätin, Hausdorffstr. 57, 5300 Bonn 1, Tel. 22 77 01, D 63 21 58/23. Sprechstunden: nach Vereinbarung im Rhein. Landesmuseum	Numismatik 8.11.1943
Heidrich, Ingrid, Dr., Stud.Prof., Holzemer Str. 67, 5358 Bad Münstereifel-Holzem, Tel. 0 22 57/14 46, D 5378. Sprechstunden: nach Vereinbarung	Mittlere und neuere Geschichte und historische Hilfswissenschaften 27.4.1983
Hickey, Raymond, Dr. Priv.-Doz., Ippendorfer Allee 55, 5300 Bonn, Tel. 28 18 26, D 7638	Englische Philologie 5.7.1985
Juchem, Johann-Georg, Dr., Priv.-Doz., Hausdorffstr. 119, 5300 Bonn 1, Tel. 22 55 91, D 5640	Kommunikationsforschung 9.2.1983
Könsgen, Ewald, Dr., Priv.-Doz., Feuerbachstr. 17, 5205 St.Augustin 1, Tel. 0 22 41/33 71 22, D 7815	Mittellateinische Philologie 4.7.1986
Kotzenberg, Heike, Dr., Priv.-Doz., Wilhelm-Backhausstr. 4, 5000 Köln 41	Sinologie 23.5.1979
Kreutzer, Eberhard, Dr., Priv.-Doz., Im Malerwinkel 1, 5340 Bad Honnef, Tel. 0 22 24/7 29 62, D 7624. Sprechstunden: s. Aushang	Englische Philologie 15.7.1981
Kühnhardt, Ludger, Dr.phil., Wernher-von-Braun-Str. 10, 5300 Bonn 1, Tel. 21 14 01. Sprechstunden: S.Aushang	Politische Wissenschaft 26.11.1986
Küppers, Jochem, Dr., Kölner Str. 13a, 4053 Jüchen 1, Tel. 0 21 65/7256, D 7385. Sprechstunden: nach den Veranstaltungen	Klassische Philologie 6.7.1983
Mehnert, Henning, Dr., Priv.-Doz., Londoner Str. 3, 5300 Bonn 1, Tel. 67 37 53, D 7591. Sprechstunden: Do 15-16	Romanische Philologie 21.1.1976

Maier, Ferdinand, Dr.Priv.-Doz., Mechenstr. 55, 5300 Bonn 1, Tel. 23 37 94, D 77 44	Philosophie 22.5.1985
Meyers, Reinhard, Dr.phil., M.A., M.phil., Schubertstr. 6, 5205 St. Augustin 1, Tel. 0 22 41/2 23 76. Sprechstunden: nach Vereinbrung	Politische Wissenschaft 25.6.1986
Nonn, Ulrich, Dr., Priv.-Doz., StR., Heinrich Sauer-Str. 1, 5300 Bonn 1, Tel. 63 96 52, D 5385	Mittelalterliche und neuere Geschichte 6.5.1981
Pauer, Erich, Dr., Briegerweg 3, 5300 Bonn 1, Tel. 66 02 32, D 7224. Sprechstunden: nach den Vorlesungen	Japanologie 4.2.1981
Pfeiler, W., Dr.phil., Auf dem Stephansberg 2, 5309 Meckenheim, Tel. 0 22 25/79 21.	Politische Wissenschaft 5.5.1982
Salzmann, D., Dr.Priv.-Doz., Quantiusstr. 14, 5300 Bonn 1 Tel. 65 13 14, D 77 39. Sprechstunden: Mi, Do 10-11.30	Klassische Archäologie 14.5.1986
Schmiedt, Helmut, Dr., Priv.-Doz., Ernststr. 24, 5000 Köln 80, Tel. 02 21/63 96 15, D 7328. Sprechstunde: nach Vereinbarung	Neuere deutsche Literaturwissenschaft 11.4.1984
Schmitz, Götz, Dr., Priv.-Doz., Hauptstr. 105b, 5340 Bad Honnef, Tel. 0 22 24/7 21 52, D 7308. Sprechstunden: Di 16	Englische Philologie 8.7.1981
Veit, Veronika, Dr., Priv.-Doz., AmBüchel 53B, 5300 Bonn 2, Tel. 35 67 50, D 7899.	Sprach- und Kulturwissen. Zentralasiens 16.6.1982
Zenck, Martin, Dr., Priv.-Doz., Strombergstr. 22, 5303 Bornheim 4, Tel. 0 22 27/22 40. Sprechstunde: nach der Veranstaltung	Musikwissenschaft 14.3.1982

Lehrkräfte für besondere Aufgaben

Breuer, Wilhelm, Dr., Stud.Prof., Birkenweg 59, 5357 Swisttal-Buschhoven, Tel. 0 22 26/31 39, D 7426. Sprechstunde: Di 11-12	Germanistik
Bojić, Vera, Dr., An der Helte 10, 5330 Königswinter, Tel. 0 22 23/2 49 99, D 7285	Serbokroatisch
van der Burgt, Gerda, drs., Im Eichholz 1a, 5300 Bonn 1, Tel. 28 37 86, D 7568. Sprechstunden: Mo 16.30-17.30 u. 20	Niederländisch
Chopra, Tilak Raj, Dr., Haselweg 15, 5309 Meckenheim-Merl, Tel. 0 22 25/31 42, D 7424. Sprechstunden: Mo 15	Indologie
Espin, Manuel, Winzerstr. 56, 5300 Bonn 1, Tel. 23 92 81, D 7539. Sprechstunde: Di 9-10	Spanisch, Katalanisch
Eßer, Albert, Dr., Stud.Prof., Lortzingweg 5, 5309 Meckenheim, Tel. 0 22 25/1 34 97, D 7754 Sprechtunde/Studienberatung: Do 17-18	Erziehungswissenschaft
Gondolo, Christina, b.Wurster, Aloys-Schulte-Str. 16, 5300 Bonn 1, Tel. 21 33 14, D 7539	Italienisch

Grasis, Austris, fil.mag., Professor-Neu-Allee 10, 5300 Bonn 3, Tel. 46 39 88, D 7702. Sprechstunden: nach den Übungen	Baltische Sprachen
Hachicho, M.Ali, Dr., Johann-Henk-Str. 37, 5307 Wachtberg-Pech, Tel. 32 28 32, D 55 98. Sprechstunden: nach den Übungen	Klass.Arabisch
Hartmann, Günter, Dr.	
Joppich-Hagemann, Ute, Dr., Paul-Langen-Str. 5, 5300 Bonn 3, Tel. 48 36 52, D 7493. Sprechstunden: Mi 18-19	Romanistik
Julien, Isabelle, Fischergasse 3, 6500 Mainz 1, Tel. 0 61 31/23 10 12, D 7539. Sprechstunde: Mi 17	Französisch
Keil, Rolf-Dietrich, Dr., Stud.Prof., Kurfürstenallee 58 5300 Bonn 2, Tel. 36 24 59, D 5595. Sprechstunden: nach den Übungen	Russisch
Klaus, Dieter, Dr., Stud.Prof., Clausiusstr. 15, 5300 Bonn 1, Tel. 21 09 97, D 5394. Sprechtunden nach Vereinbrung	Geographie
Klinke, Linda, B.A., Holzemerstr. 239, 5307 Wachtberg-Vilip, Tel. 32 15 52, D 7207	Anglistik
Konietzko, Peter, Dr., Rheinbacher Str. 42, 5300 Bonn 1, Tel. 65 53 51, D 7628. Sprechstunden: Mi 18-19 und nach Vereinbarung	Germanistik
Lellmann, Marjatta, fil.mag., Rosenstr. 10, 5300 Bonn 1, Tel. 65 38 78, D 7702	Finnisch
MacSween, Julia, M.A., Waldfriedenstr. 32a, 5330 Königswinter 21, Tel. 0 22 44/75 46, D 7434	Anglistik
Martin, Lothar, Dr., Stud.Prof., Beethovenstr. 18, 5309 Meckenheim, Tel. 0 22 25/50 10, D 7759. Sprechstunden: Mi 15-17	Erziehungswissenschaft
Mathiopoulos, Elsie, Dr., Ippendorfer Allee 11, 5300 Bonn 1, Tel 28 50 95, D 7558. Sprechstunden: nach den Übungen	Neugriechisch
Mennen, Horst Michael, Londonerstr. 28, 5300 Bonn 1, Tel. D 5652. Sprechstunden: Fr 11-12, Raum 107 IKP	Sprecherziehung
Morandini, Anik, Wiesenweg 17, 5300 Bonn 1, D 7539 Sprechstunde: Di 16-17	Französisch
Newels, Margarete, Dr., Erlenweg 16. 5300 Bonn 3, Tel. 46 74 88, D 7493. Sprechstunden: Mo 12-13 (nach Vereinbarung) Dienstzimmer L	Französisch
Opatrná, Jaroslava, Dr., Am Engelspfad 28, 5300 Bonn 1,	
Peterson, Bo, fil.kand., Blücherstr. 32, 5300 Bonn 1, Tel. 21 34 05, D 7457. Sprechstunden: Mi 16-17 und nach Vereinbarung	Schwedisch
Phukhang, Jampa Kalsang, M.A., Ackerchen 4, 5202 Hennef-Rott, Tel. 0 22 42/8 13 47, D 3718. Sprechstunden: nach Vereinbarung	Tibetisch
Piranha, Valdir, Kölnstr. 88, 5300 Bonn 1, Tel. 65 12 49, D 7539. Sprechstunde: Di 13-14	Portugiesisch
Qimudedaoerji, Lennéstr.44, 5300 Bonn 1, Tel. D 7458	Mongolisch

Rammelmeyer, Matthias, Dr., Köhlstr. 34, 5300 Bonn 1, Tel. 25 26 66, D 5297. Sprechstunden: nach den Übungen	Russisch
Sammon, Geoffrey, B.A., Keltenringstr, 164, 5357 Odendorf Tel. 0 22 55/42 50, D 7622. Sprechstunden: s.Aushang	Anglistik
Schuchard, Barbara, Dr., Stud.Prof., Friedrichstr. 40 5205 St.Augustin 2, Tel. 0 22 41/20 40 57, D 7766. Sprechstunden: Di 16-17	Romanistik
Schuh, Hans-Manfred, Dr., Trierer Str. 55, 5300 Bonn 1, Tel. 21 82 49, D 7266. Sprechstunden: Do 17 Dienstzimmer K	Romanistik
Semis De, Antonio, Johannesstr. 12, 5300 Bonn 3, Tel. 46 89 63, D 7539. Sprechstunden: s.Aushang	Italienisch
Skott Rochol, Britta, Auf dem Hohn 14, 5202 Hennef-Weingartsgasse,Tel. 0 22 42/62 61, D 7457. Sprechstunden: nach den Übungen	Dänisch
Sorokin, Viatscheslav, Vogelsangstr. 2, 5485 Sinzig, Tel. 0 26 42/4 27 08, D 5297. Sprechstunden: nach den Übungen	Russisch
Tambarin, Marcel, Brüdergasse 25, 5300 Bonn 1, Tel. 65 02 17, D 7539. Sprechstunde: Mi 10-11	Französisch
Taranczewski, Detlev, Dr., Ferdinandstr.72, 5300 Bonn-1, Tel.: 283444, D7224. Sprechstunden: siehe Aushang	Japanologie
Tiedemann, Rüdiger, Dr., Auf dem Köllenhof 44, 5307 Wachtberg-Ließem, Tel. 34 01 26, D 7857. Sprechstunde: Mi 15-16	Vergleichende Literaturwissenschaft
Weiher, Eckart, Dr., Birkenfelder Str. 9, 5000 Köln 41, Tel. 02 21/43 69 96, D 7622. Sprechstunden: s.Aushang	Anglistik
Tatlin, Jonathan, B.A., Franzstr. 40, 5300 Bonn 1, Tel. 65 06 88	Anglistik
Weiss, Argira, Erlenweg 27, 5400 Koblenz, Tel. 02 61/4 64 67. Sprechstunden: nach den Übungen	Bulgarisch
Weßling, Wolfgang, Dr., Stud.Prof., Peterweg 4, 5300 Bonn 3, Tel. 48 15 22, D 5378. Sprechstunden/Studienberatung: Mo 10-11 im Histor.Seminar	Geschichte

Gastprofessoren

Antochi, Josif, Prof.Dr., Universität Bukarest, Str. Batistei Nr. 37, Bukarest, Adenauerallee 19, 5300 Bonn 1. Sprechstunden: nach Vereinbarung	Erziehungswissenschaft
Bloch, Charles, Seminar für Politische Wissenschaft, Am Hofgarten 15, 5300 Bonn 1. Sprechstunden: nach Vereinbarung	Politische Wissenschaft
Niedzielski, Henry, Prof.Dr., Universität von Hawaii, Honolulu, HI 96822, USA, Gästehaus der Universität, Am Engelspfad 28, 5300 Bonn 1, Tel. D 5369	Angewandte Sprachwissenschaft und Übersetzen
Wang, Yao, Prof.Dr., Central Institute for National Minorities, Beijing, China, Tel. D 7465. Sprechstunden: nach Vereinbarung	Tibetologie

Mit der Abhaltung von Lehrveranstaltungen bzw. Übungen beauftragt

Bátori, István, Dr., Prof. Erz.-wiss.Hochschule Abt. Koblenz, Sebastian-Kneipp-Str. 35, 5414 Vallendar, Tel. 02 61/6 56 77.	Finnougristik Linguistische Datenverarbeitung
Bingen, Dieter, Dr.phil., Lengsdorfer Hauptstr. 15 5300 Bonn 1, Tel. 25 70 13.	Politische Wissenschaft
Bister, Heribert, Berrenrather Str. 128, 5000 Köln. Sprechstunden: nach den Lehrveranstaltungen	Musikwissenschaft
Boventer, Hermann, Dr.phil., Hubertushöhe 9, 5060 Bensberg. Sprechstunden: nach der Lehrveranstaltung	Erziehungswissenschaft
Brinkmann, Klaus, Dr., Messerschmidtstr. 75, 5300 Bonn 1, Tel. 25 36 71. Sprechstunde: Fr 15-16	Philosophie
Brönner, Wolfgang, Dr., Rheinisches Amt für Denkmalpflege, Abtei Brauweiler, Ehrenfriedstr.19, 5024 Pulheim, Tel. 02234/805-1; Kaiserstr. 61, 5300 Bonn 1, Tel. 22 43 79. Sprechstunden: nach Vereinbarung	Kunstgeschichte (Denkmalpflege)
Brüse, Rudolf, Dr., Prof.a.d.Fachhochschule Niederrhein Mönchengladbach, 4060 Viersen 1, Bismarckstr. 11	Soziologie
Bruns, Wilhelm, Dr.phil., Konrad-Adenauer-Str. 4a, 5307 Wachtberg-Niederbachem, Tel. 34 66 18	Politsche Wissenschaft
Brynhildsvoll, Knut, dr.philos., Priv.-Doz.,Lektor an der Universität Köln, Max-Franz-Str. 10, 5300 Bonn 2, Tel. 35 76 95, D 7457. Sprechstunden: nach den Übungen	Norwegische Sprache und Literatur
Deckers, Johannes Georg, Dr.phil., Referat f.christl.Archäologie d.deutschen Archäolog.Instituts-Rom, Via Sardegna 79, I-00187 Roma, Tel. 0 03 96-46 56 17. Sprechstunden: nach Vereinbarung	Christliche Archäologie
Dexheimer, Wolfgang E., Dr.rer.soc., Ph.D., Spiegelhofstr. 4 5300 Bonn 2, Tel. 35 61 89	Politische Wissenschaft
Dittrich, Edith, Dr., Oberkustos, Museum für Ostasiatische Kunst, Universitätsstr. 100, 5000 Köln, Tel. 44 10 01, privat: Eckewartstr. 18, 5000 Köln, Tel. 0 22 11/76 31 62. Sprechstunden: vor und nach der Vorlesung	Geschichte der Ostasiatischen Kunst
Dunde, Siegfried r., Dr.phil., Dipl.theol., Dipl.psych., Referent im Bundesministerium für Jugend, Familie und Gesundheit, 5300 Bonn 1	Soziologie
Ehrenberg, Eckehard, Dipl.-Phys., Dr.phil., Krahforst 6, 5308 Rheinbach, Tel. 0 22 26/57 79	Politische Wissenschaft
Fisch, Heinrich, Prof. Dr., Karthäuser Str. 28, 5300 Bonn 1 Tel. 23 38 61. Sprechstunden: nach der Vorlesung	Fachdidaktik Sozialwissen-
Gamerschlag, Kurt, Dr.phil., Borngasse 5, 5484 Gönnersdorf, Tel. 0 26 33/9 65 00, D 37 56 96. Sprechstunden: nach Vereinbarung	Anglistik
Gebhard, Juergen, Dr., Rotwiesenweg 29, 5300 Bonn 3	Deutsch als Fremdsprache

Geneschen-Kessler, Christel, Dipl.-Volksw., Am Römerlager 4, 5300 Bonn 1, Tel. D 7254. Sprechstunden: nach der Lehrveranstaltung	Statistik
Gojowy, Detlef, Dr.phil., Auf den Kreuzbüchel 16, 5463 Unkel, Tel. 0 22 24/32 63, D 75 81. Sprechstunden: nach Vereibarung	Musikwissenschaft
Habermann, Gerd, Dr.phil., Keltenstr. 23, 5480 Remagen, Tel. 0 26 42/2 13 03	Politische Wissenschaft
Hangst, Kurt, Dipl.-Mineraloge, Museum für Ostasiatische Kunst, Universitätstr. 100, 5000 Köln, Tel. 44 10 01	Archäometrie
Hansmann, Wilfried, Dr., Rhein.Amt f.Denkmalpflege, Abtei Brauweiler, 5024 Pulheim, Tel. 0 22 34/805-1, Am Kriegersgraben 94, 5300 Bonn 3, Tel. 44 02 48. Sprechstunden: nach der Lehrveranstaltung	Kunstgeschichte
Hartmann, Günther, Dr.phil., Adolfstr. 14, 5420 Lahnstein, Tel. 0 26 21/ 34 87. Sprechstunde nach Vereinbarung	Musikwissenschaft
Heisenberg Wolfgang, Dr.phil., Schlehenweg 12, 5300 Bonn 2, Tel. 32 60 94	Politsche Wissenschaft
Höroldt, Dietrich, Dr.phil., Stadtarchivdirektor, Schenkendorfstr. 14, 5300 Bonn 2, Tel. D 77 37 07 (Stadtarchiv). Sprechtunden: nach tel.Vereinbarung	Historische Hilfswissenschaften der Neuzeit und Archivkunde
Hsi, Chen-tuo, B.A., Am Büchel 53B, 5300 Bonn 2,	Mongolisch
Huke-Didier, Eckart, Dr.M.A., Theodor-Kurscheid-Str. 26, 5205 St.Augustin	Soziologie
Hussein, Charlotte, Dr., Prof.a.d.Universität Kairo, Oderstr. 33, 5300 Bonn 1, Tel. 28 35 33	Germanistik
Jung, Manfred, Oberstudiendirektor, Leiter des Bezirksseminars II Bonn, Oberaustr. 86c, 5300 Bonn 2, Tel. 34 52 34, D 35 22 65. Sprechstunde: nach der Lehrveranstaltung	Erziehungswissenschaft
Kaiser, Brigitte, Ferdinandstr. 72, 5300 Bonn 1, Tel. 28 40 76. Sprechstunde: nach den Übungen	Russisch
Kier, Hiltrud, Dr., Stadtkonservatorin Köln, Brückenstr. 19 5000 Köln 1, Tel. 02 21/221-23 18, In der Hütte 2, 5352 Niederelvenich/Zülpich, Tel. 0 22 52/55 10	Kunstgeschichte
Kircher, Nikolaus, Oberstudienrat i.E., Ubierstr. 9, 5300 Bonn 2, Tel. 35 57 92. Sprechstunden: nach den Übungen	Latein
Körver, Helga, Dr., Prinzenstr. 3, 5330 Königswinter 1, Tel. 0 22 23/32 40. Sprechstunden: vor und nach den Übungen	Anglistik
Koeppler, Karlfritz, Dr., Oberer Lindenweg 31. 5300 Bonn 1, Tel. 23 81 67. Sprechstunden: nach den Übungen	Experimentelle Psychologie
Korol, Dieter, Dr., Uhlandstr.23, 5309 Meckenheim, Tel. 0 22 25/1 27 11, D 22 43 16. Sprechstunde: nach dem Seminar	Christliche Archäologie
Kummer-Chullakesa, Yulai, B.A., Remigiusstr. 4, 5330 Königswinter 1, Tel. 0 22 23/ 38 22. Sprechstunde: Mi 11.30-12.30	Thailändisch

Kuppe, Eckart, Dr., Oberstudienrat, Rheinstr. 53, 5205 St. Augustin 2, Tel. 0 22 41/33 57 63. Sprechstunden: nach den Übungen	Latein
Kuypers, Harald, Dr., Direktor der Volkshochschule Bonn, Dietkirchenstr. 42, 5300 Bonn 1, Sprechstunden: nach der Lehrveranstaltung	Erziehungswissenschaft
Lauer, Rolf, Dr., Dombauverwaltung, Roncalliplatz 2, 5000 Köln. Tel. 02 21/24 66 97	Kunstgeschichte
Lichtenberg, Peter, Dr.rerpol.,Dr.phil., Ministerialrat im Deutschen Bundestag, Tulpenweg 19, 5205 St. Augustin 1. Sprechstunden: nach den Lehrveranstaltungen	Soziologie
Mehrlein, Rolf, Dr., Oberstudiendirektor, Gernotstr. 22, 5300 Bonn 2, Tel. 34 31 68, D 7747. Sprechstunden: nach den Übungen	Griechische Übungen
Meixner, Hans-Eberhard, Prof.Dr., Dipl.-Psych., Reg.-Rat.a.D. Fachhochschule des Landes Nordrhein-Westfalen in Köln, Hohenzollernstr. 62, 5300 Bonn 2, Tel. 36 28 07. Sprechstunden: nach der Lehrveranstaltung	Erziehungswissenschaft
Meynen, Henriette, Dr., Stadtkonservatoramt Köln, Brückenstr. 19, 5000 Köln 1, Tel. 02 21/22 14 743. Sprechstunden: nach den Übungen	Historische Geographie
Niemann, Karl-Heinz, Dr., Studiendirektor, Nikolaus-Lenau-Str.6a, 6550 Bad Kreuznach, Tel. 06 71/6 67 69. Sprechstunden: vor der Übung	Lateinische Fachdidaktik
Opalke, Dietrich, Studiendirektor, Breslauerstr. 160, 5309 Meckenheim, Tel. 0 22 25/1 04 20. Sprechstunden: nach den Übungen	Anglistik
Oppermann, Rainer, Dr.phil.,Dipl.-Psych., Agnesstr. 17, 5300 Bonn 3, Tel. 21 18 87.	Politische Wissenschaft
Paul-Mengelberg, Maria, Dr., Kaiserbergstr. 6, 5460 Linz, Tel. 0 26 44/26 21. Sprechstunden: Fr 16	Schriftpsychologie
Peuser, Günter, Prof.Dr., Universität Köln, Siegstr. 6, 5000 Köln 40, Tel. 0 22 34/7 96 96, D 02 21/ 4 00 46 35. Sprechstunden: nach den Übungen	Angewandte Sprachwissenschaft
Reinhardt-Ragalyi, Ilona, Haager Weg 97, 5300 Bonn 1, Tel. 28 51 13, D 7692	Ungarisch
Rosen, Klaus-Dieter, Dr., von Sandt-Str. 99, 5300 Bonn 3, Tel. 47 26 30, D 73 7589. Sprechstunde: Mi 20-21	Philosophie
Richter, Harald, Studiendirektor, Höhenweg 47, 5340 Bad-Honnef, Tel. 0 22 24/8 14 37. Sprechstunden: nach den Übungen	Anglistik
Scheil-Aldung, Xenia, Dr.phil., Messerschmittstr. 11, 5300 Bonn 1, Tel. 25 52 43	Politische Wissenschaft
Schleker, Manfred, Dr.phil., Am Beckmannplatz 44, 5309 Meckenheim, Tel. 0 22 25/54 61.	Politische Wissenschaft
Schmidt, Hans M., Dr., Rheinisches Landesmuseum, Colmantstr. 14-16, Tel. 63 21 58; Tannenweg 26, 5309 Meckenheim, Tel. 0 22 25/1 21 46. Sprechstunde: Mi 17 (nach Voranmeldung)	Kunstgeschichte (Museumskunde)
Schneider, Michael, Dr.phil., Nelkenweg 15, 5308 Rheinbach-Oberdrees, Tel. 0 22 26/72 33	Politische Wissenschaft

Schröder, Karsten, Dr.phil., Finkenweg 18, 5300 Bonn 3, Tel. 48 43 26	Politische Wissenschaft
Schümann, Carl-Wolfgang, Dr., Direktor des Deutschen Textilmuseums Krefeld, Andreasmarkt 8, Tel. 0 21 51/20 46 Elisenstr. 13-15, 5000 Köln 1	Kunstgeschichte (Kunstgewerbe)
Schulze, Reinhard, Dr.phil., Haydnstr. 28, 5300 Bonn 1, Tel. 65 34 32, D 55 98	Sozialgeschichte des Vorderen Orients
Schulze, Wolfgang, Dr.phil., Colmantstr. 10, 5300 Bonn 1, Tel. D 73 7692. Sprechstunde: Mo 11-13	Linguistische Datenverarbeitung
Simon, Maria, Ringstr. 37, 5340 Bad Honnef 6, Tel. 0 22 23/8 06 56. Sprechstunde: n.V.	Pathollinguistik
Stamm, Karl, Dr., Generaldirektion der Museen der Stadt Köln, Roncalliplatz 4, 5000 Köln 1, Tel. D 02 21/2 21-23 48 und 2 21-23 01. Sprechstunden: nach dem Seminar	Kunstgeschichte (Medienkunde)
Strobel, G.W., Prof.Dr., Spürkergarten 25, 5042 Erftstadt-Liblar, Tel. 0 22 35/36 22. Sprechstunden: nach den Vorlesungen	Neuere Geschichte unter besonderer Berücksichtigung der osteuropäischen Geschichte
Teichmann, Dieter, M.A., Oberstudienrat, Saarbrückener Str. 83, 5300 Bonn 1, Tel. 67 56 56. Sprechstunden: nach den Übungen	Anglistik
Thiede, Ulrike, Dr.Dr., An der Ronne 184, 5000 Köln 40, Tel. 0 22 34/70 58 4. Sprechstunden: nach Vereinbarung	Japanologie
Thorn-Prikker, Jan, Dr., Bonner Str. 133, 5300 Bonn 2, Tel. 31 54 10.	Kunstgeschichte (Photographie)
Turck, Ulrich, Dr.phil., Oberstudiendirektor, Leiter des Bezirksseminars I Bonn, Im Wiesengrund 40, 5300 Bonn 2, Tel. 37 48 28, D 63 81 02. Sprechstunde: nach der Lehrveranstaltung	Erziehungswissenschaft
Tyrell, Albrecht, Dr.phil., Mittelstr. 49, 5300 Bonn 2, Tel. 37 55 49	Politische Wissenschaft
Wandersleb-Hertz, Caitriona, Am Schänzchen 22, 5300 Bonn 1, Tel. 65 76 67, D 76 92. Sprechstunden: nach Vereinbarung	Neuirisch
Weller, Franz Rudolf, Dr., Am Mühlenacker 41, 5026 Pulheim 2 (Brauweiler), Tel. 0 22 34/8 16 17. Sprechstunden: nach den Übungen	Fremdsprachendidaktik
Wermes, Maria Magdalena, Dr.phil., Bürvigstr. 46, 5300 Bonn 2, Tel. 32 27 23	Politische Wissenschaft
Windheuser, Susanne, Rosenstr. 24, 5300 Bonn 1, Tel. 65 84 51	Latein
Zehnder, Frank Günter, Dr. Wallraf-Richartz-Museum Köln, Tel. 02 21/221-23 73, Schloßmühlenstr.6, 5350 Euskirchen-Euenheim, Tel. 0 22 51/5 96 69. Sprechstunden: nach dem Seminar	Kunstgeschichte (Museumskunde)
Zehschnetzler, Günther, Rathausstr. 6, 5300 Bonn 3, Tel. 47 10 38	Deutsch als Fremdsprache

INSTITUTE UND SEMINARE

Öffungszeiten des Hauptgebäudes: Mo-Fr 6-22 S 6-12.30 (Semester)
Mo-Fr 6-20 Sa 6-12 (vorlesungsfreie Zeit)

Philosophisches Seminar A

Am Hof 1, Hauptgebäude, 1. Stock, Tel. Durchw. 73-
Direktoren: Prof.Hans Michael Baumgartner, Tel. 7740,
Prof.Gerhart Schmidt, Tel. 7743, Prof.Josef Simon (geschäftsführend),
Tel. 7586
Geschäftszimmer: Frau A.Dreikant, Frau R.Lehmacher, Tel. 7327,
Frau I.Olschewski, Tel. 7556, Frau A. Schäfer, Tel. 7588
Emeriti: Prof.Barion, Tel, 7741, Prof.Perpeet, Tel. 7744,
Prof.Wagner, Tel. 7741
Professoren: Dr.Bärthlein, Tel. 7365, Dr.Baumanns, Tel. 7742,
Dr.Marx, Tel. 7742, Dr.Specht, Tel. 7744
Akad.Oberräte: Dr.Günter Buhl, Tel. 7884, Dr.Eduard Gerresheim,
Tel. 7589/7327, Dr.Hariolf Oberer, Tel. 7884
Wiss.Mitarbeiter: Dr.Tilman Borsche, Tel. 7588, Dr.Hubertus Busche,
Tel. 7889, Dr. Klaus Konhardt, Tel. 7556,
Dr.Werner Stegmaier, Tel. 7588, Dr.Thomas Zwenger, Tel. 7556, N.N.
Bibliothek: Frau H.Betz, Tel. 7883, Frau A.Petry, Tel. 7883
Öffnungszeiten der Bibliothek: während der Vorlesungszeit: Mo-Fr 9-21,
während der vorlesungsfreien Zeit: Mo-Fr 10-17. Im August ist das Seminar
geschlossen

Abteilung Ästhetik

Prof.Marx, Tel. 7742, Prof.Heidemann (i.R.), Tel. 7741

Abteilung für Kantforschung

Prof.Simon (kommissarisch), Tel. 7586, Prof.Heidemann (i.R.), Tel. 7741

Philosophisches Seminar B

Am Hof 1, 1.Stock, Tel. Durchw. 73-
Direktor: Prof.Dr.W.Kluxen, Tel. 7326

Geschäftszimmer: Frau M.Gottfriedt, Tel. 7419
Akad.Oberrat: G.Jüssen, Tel. 7419
Wiss.Mitarbeiter: Dr.G.Krieger, Tel. 7419, Dr.J.H.J.Schneider, Tel. 7419
Öffnungszeiten der Bibliothek: S.Aushang am Phil.Sem.B (Vorlesungszeit bzw. vorlesungsfreien Zeit)

Seminar für Logik und Grundlagenforschung

5300 Bonn 1, Beringstr. 6, 1.Stock, Tel. Durchw. 73-
Direktor: Prof. Dr. R. Stuhlmann-Laeisz, Tel. 3786
Geschäftszimmer: Frau J.Tiegel, Tel. 3711
Wiss.Mitarbeiter: N.N., Tel. 3710
Emeritus: Prof.Dr.Gisbert Hasenjaeger, Tel. 3711
Bibliothek: Mo-Fr 11-13 (Aushang beachten)

Institut für Erziehungswissenschaft

5300 Bonn (Hauptgebäude), Am Hof 3-5, Tel. Durchw. 73-
Direktoren: Prof.DDr.Dr.h.c.Eggers, Tel. 7329, 7615,
Prof.Dr.Geißler (geschäftsführend), Tel. 7809, 7810,
Prof.Dr.Lassahn, Tel. 7329
Geschäftszimmer: Zi 203, Frau Tietze, Tel. 7329, 7615
Vorzimmer: Frau Erben, Tel. 7806,7615 (Zi 205 für Prof.Eggers)
Frau Steidtmann, Tel. 7809, 7810 (Zi. 103 für Prof.Geißler)
Frau Tietze, Tel. 7615 (Zi 203 für Prof.Hitpaß)
Frau Muresan, Tel. 7733 (Zi 202 für Prof.Lassahn)
Emeriti: Prof.Dr.Derbolav, Zi 109, Tel. 7812, Prof.Dr.Ritzel, Zi 109, Tel. 7812
Professoren: Dr.Hornstein, Tel. 78 11, Dr.Steinbacher, Tel. 5603
Honorarprofessor: Dr.Borden, Tel. 7811
Gastprofessor: Dr.Antochi, Tel. 7776
Studienprofessoren: Dr.Eßer, Tel. 7754, Dr.Martin, Tel. 7759
Akad.Oberräte: Dr.Claßen, Tel. 7754, Dr.Steltmann, Tel. 7759
Wiss.Mitarbeiter: Dr.S.Berke M.A., Tel. 7813, F.Bitz M.A., Tel. 7805, Dr.Cl.Bünger-Kohn, Tel. 7804, Dr.U.Frost, Tel. 7813, Dr.B.Ofenbach M.A., Tel. 7808, Dipl.-Ing.Chr.Reinhard, Dipl.-Psych.Dr. Dr.J.Trosien, Tel. 7805, Dr.L.Wigger, Tel. 7808,H.Wollersheim M.A., Tel. 7804
Wiss.Hilfskräfte: Zi 101a, Tel. 7807, Zi 107, Tel. 7802, Zi 110, Tel. 7805, Zi 204, Tel. 7573, Zi 214, Tel. 7732
Bibliotheksverwaltung: Dipl.-Bibl.H.Wulfert M.A., Tel. 7731
Bibliotheksaufsicht: G.Breuer, G.Hassel, Mo-Fr 9-13, 14-18

Psychologisches Institut

Römerstr. 164, Tel. Durchw. 550-
Direktoren: Prof.Dr.R.Bergler (geschäftsführend), Tel. 394/395,
Prof.Dr.J.Bredenkamp, Tel. 351, N.N., Tel. 362,
Prof.Dr.O.B.Scholz, Tel. 287
Emeritus: Prof.Dr.Dr.h.c.H.Thomae, Tel 73 5561
Oberkustos: Akadem.Oberrat Dr.F.J.Mathey, Tel. 437
Bibliothek: Ulrike Franz, Tel. 313

Allgemeine Psychologie

Prof.Dr.J.Bredenkamp, Tel. 351
Sekretariat: Tel. 353
Wiss.Mitarbeiter: Dipl.-Psych.E.Erdfelder, Tel. 356,
Dr.J.Funke, Tel. 208, Dipl.-Psych.M.Meyer, Tel. 387,
Dipl.-Psych.U.Nolte, Dr.J.P.Reeff, Tel. 295, Dipl.-Psych.W.Veith

Psychologische Diagnostik und Persönlichkeitspsychologie

Prof.Dr.H.J.Fisseni, Tel. 357
Wiss.Mitarbeiter: Dipl.-Psych.P.Gottschalk-Windelen, Tel. 436,
Dipl.-Psych.E.Haese, Tel. 436, Dr.P.Schmitz, Tel. 435,
Dipl.Psych.D.Vennen, Tel. 330

Methodenlehre

Prof.Dr.G.Rudinger, Tel. 352
Wiss.Mitarbeiter: Dipl.-Psych.Dipl.-Math.-J.Andres, Tel.311,
Dipl.-Psych.E.Stirner, Tel. 311 Dipl.-Psych.G.Fennekels, Tel. 269,
Dr.R.Mausfeld, Tel. 354

Sozialpsychologie und Industrielle Pyschologie

Prof.Dr.R.Bergler, Tel. 394,
Sekretariat: Tel. 395
Wiss.Mitarbeiter: Dr.B.Höcke-Pörzgen, Tel. 398, PD Dr.F.Petermann,
Tel. 397

Entwicklungs- und Pädagogische Psychologie

N.N., Tel. 362
Sekretariat: Tel. 361
Wiss.Mitarbeiter:Dr.I.Fooken, Tel. 411, N.N., Tel. 419, N.N., Tel. 360,
Dipl.-Psych.W.F.Schneider, Tel. 332, Dr.E.Sticker, Tel. 420

Klinische und Angewandte Psychologie

Prof.Dr.O.B.Scholz, Tel. 287,
Sekretariat: Tel. 288
Wiss.Mitarbeiter: Dr.U.Balk, Tel 291, Dipl.-Psych. A.Caviccioli,
Dr.I.Curio, Tel. 427, Dipl.-Psych.R.Dohrenbusch, Dipl.-Psych.M.Gnad,
Tel. 291, Dipl.-Psych. L.Greuel, Tel. 238, Dipl.-Psych.B.Grothgar,
Tel. 238, Dr.W.Vollmann, Tel. 427

Sprachwissenschaftliches Institut

An der Schloßkirche 2, Tel. Durchw. 73-
Direktoren: N.N., Tel. 7697, Prof.Dr.K.H.Schmidt (geschäftsführend),
Tel. 7696
Emeritus: Prof.Dr.J.Knobloch, Tel. 7697

Geschäftszimmer: Frau Ursula Emons, Tel. 7692
Vorzimmer:Frau Karin Hlaváček (für Prof.K.H.Schmidt)
Frau Ingrid Hoffmann, Tel. 7696
Professoren: Dr.Roland Bielmeier, Tel. 7705, Dr.Gernot Schmidt, Tel. 7704,
Akad.Oberräte: Dr.Harald Jankuhn, Tel. 7703, Dr.Rolf Ködderitzsch,
M.A., Tel. 7693
Wiss.Mitarbeiter: N.N., Tel. 7706, N.N., Tel. 7701, Dr.Reinhard Stempel,
Tel. 7701
Lektoren: fil.mag.Austris Grasis (Baltische Sprachen), Tel. 7702,
fil.mag.Marjatta Lellmann (Finnisch), Tel. 7702,
N.N. (Keltologie), Tel. 7702
Bibliotheksverwaltung: N.N., Tel. 7692
Öffnungszeiten: Mo, Fr 10-14, Di-Do 10-18 (Vorlesungszeit),
Mo-Fr 10-13, Mi 10-18 (vorlesungsfreie Zeit)

Institut für Kommunikationsforschung und Phonetik

Poppelsdorfer Allee 47, Tel. Durchw. 73-
Direktor: Prof.Dr.W.Hess, Tel. 5637
Geschäftszimmer: R.Wodarz, Tel. 5638
Professor: Dr.W.Lenders, Tel. 5646
Akad.Oberrat: Dr.C.H.Heidrich, Tel. 5651
Wiss.Mitarbeiter: Dipl.-Psych.D.Lancé, Tel. 5642, H.M.Mennen, M.A.,
Tel. 5652, Dipl.-Ing.Chr.Reinhard, Tel. 5630, Dr.W.Schmitz,
Tel. 5641, Dr.D.Stock, Tel. 5643, Dr.G.Willée, Tel. 5620
Lektor für Sprechkunde und Sprecherziehung: H.M.Mennen, Tel. 5630
Elektroniklabor: R.Rupprath, Tel. 5630, S.Rieden, Tel. 5630
Tonstudio: B.Fritsche, Tel. 5636
Bibliothek: Tel. 5649 - Öffnungszeiten: Mo-Fr 9-13, Mo-Do 15-18

Linguistische Datenverarbeitung

Prof.Dr.W.Lenders, Tel. 5646

Lektorat für Sprachkunde und Sprecherziehung

H.M.Mennen, M.A., Tel. 5652

Sprachlernzentrum

Am Hof 1e (Hauptgebäude, 3.Obergeschoß) Tel. Durchw. 73-
Leiter: Prof.Dr.H.P.Kelz, Tel. 7248
Geschäftszimmer: Frau H.Mittler, Tel. 7532, Mo-Fr 9-13
Akad.Oberräte: V.A.Borowsky (beurlaubt), Dr.M.Kummer, Tel. 5368
Wiss.Mitarbeiter: Dr.E.van Leewen, Tel. 5367
Gastprofessor: Dr.H.Niedzielski, Tel. 5369
Mediothek und Bibliothek: Tel. 7448, Öffnungszeiten: n.Anmeldung
Tonstudio und Technik: H.Dubbelmann, Tel. 5554
Selbstlernanlage/Audiobereich: Mo 8-20, Di-Do 8-18, Fr 8-16 (Vorlesungszeit), Zeit Mo-Do 9-16, Fr 9-14 (vorlesungsfreien Zeit)
Selbstlernanlage/Videobereich: Öffnung nach Vereinbarung, Tel. 7448

Philologisches Seminar

Am Hof 1e, Hauptgebäude, 2.Stock, Tel. Durchw. 73-
Direktoren: Prof.Dr.Otto Zwierlein, (geschäftsführend), Tel. 7349,
N.N., Tel. 7226, Prof.Dr.Willy Schetter, Tel. 7340
Geschäftszimmer: J.D.Neuloh, Tel. 7339 - Vorzimmer Gisela Sauerberg,
Tel. 7748 (für Proff.Schetter/Zwierlein)
Professoren: Dr.Heinz Gerd Ingenkamp, Tel. 7385, Dr.Adolf Köhnken,
Tel. 7437, Dr.Heinz Neitzel, Tel. 7437
Akad.Oberrat: Dr.Karl August Neuhausen, Tel. 7747
Hochschulassistent: Dr.Heinz-Lothar Barth, Tel. 7384
Wiss.Mitarbeiter: Theo Hirschberg, Tel. 7384
Lektorin für Neugriechisch: Dr.Elsie Mathiopoulos, Tel. 7558
Bibliothek: Elmar Barkhausen, Tel. 7339, Öffungszeiten: Mo-Fr 8-20

Abteilung für Byzantinistik

Prof.Dr.Erich Trapp, Tel. 7619

Mittellateinisches Seminar

Am Hof 3, 3.Stock, Tel. Durchw. 73- 7630
Direktor: Prof.Dr.Dieter Schaller, Tel. 7488
Akad.Rat: Priv.-Doz.Dr.Ewald Könsgen, Tel. 7815
Wiss.Hilfskräfte: N.N., Tel. 7630
Bibliothek: Mo-Do 10-13, 14-18 (Vorlesungszeit und vorlesungsfreie
Zeit) Tel. 7814

Germanistisches Seminar

Hauptgebäude, Erdgeschoß, 2.und 3.Obergeschoß, Tel. Durchw. 73-
Direktoren: Proff. Allemann, Beck, Besch (geschäftsführend), Cormeau,
Erben, Koppen, Polheim, Pütz, Wölfel
Kustos: Akad.Direktor J.Krause, Tel. 7320
Tutorin für Ausländer: Akad.Oberrätin Dr.D.Walch-Paul, Tel. 7426
Bibliotheksverwaltung: Dipl.-Bibl,in.H.-M.Lange, Tel. 7477
Bibliotheksaufsicht: Tel. 7853
Öffnungszeiten des Seminars: in der Vorlesungszeit: Mo-Fr 9-21,
Sa 9-12, in der vorlesungsfreien Zeit: Mo-Fr 9-19.30, Sa 9-12

I. Abteilung für deutsche Sprache und ältere Literatur

Hauptgebäude, 2.Obergeschoß
Direktoren: Proff. Beck, Tel. 7479, Besch , Tel. 7712,
Cormeau, Tel. 7881, Erben, Tel. 7367
Proff.a.Z.: Dr.Ehlert, Tel. 7628, Dr.Wegera, Tel. 7713
Studienprofessor: Dr.Wilhelm Breuer, Tel. 7426
Wiss.Beamten a.L.: AOR apl.Prof.Dr.M.Kaempfert, Tel. 7713,
AR apl.Prof.Dr.P.Kern, AOR,in Dr.Doris Walch-Paul, Tel. 7426, N.N.

Wiss.Mitarbeiter: Thomas Bein, Tel. 7881, Dr.des. Helmut Ebert, M.A., Tel. 7570, Dr.Peter Konietzko, Tel. 7628, Petra Kourukmas, Tel. 7570, Susanne Kramarz, Tel. 7565, Dr.Bernd Niles, Tel. 7570, Dr.Joachim Solms, Tel. 7713, Monika Unzeitig, Tel. 7628

II. Abteilung für neuere deutsche Literatur

Hauptgebäude, 2.Obergeschoß
Direktoren: Proff. Allemann, Tel. 7321, Polheim, Tel. 7571, Pütz, Tel. 7478, Wölfel, Tel. 7766
Professoren: Dr.H.Gnüg, Tel. 7517, Dr.N.Oellers, (beurlaubt) Tel. 7569, Dr.H.Steinhagen, Tel. 7569
Prof.a.Z.: Dr.Sorg, Tel. 7328
Wiss.Beamten a.L.: AOR Dr.Burkhard Bittrich, Tel. 7447, ADir Joachim Krause, Tel. 7320, AORDr.Heinz-Peter Niewerth, Tel. 7447, AR Dr.Eckart Oehlenschläger, Tel. 7328, ARDr.Fritjof Stock, Tel. 7857, N.N.
Wiss.Mitarbeiter: Dr.Rainer Baasner, Tel. 7447, PD.Dr.Hans-Heino Ewers, Tel. 7517, Dr. Norbert Gabriel, Tel. 7447, Dr.Axel Gellhaus, Tel. 7328, Dr.Jutta Osinski, Tel. 7425, Dr.Monika Schmitz-Emans, Tel. 7517, Dr.Klaus Sommerhage, Tel. 7328

III. Niederländische Abteilung

Hauptgebäude, Erdgeschoß, Regina-Pacis-Weg
Direktor: Prof.Erben, Tel. 7367
Lektorin: drs.Gerda van der Burgt, Tel. 7568

IV. Skandinavistische Abteilung

Hauptgebäude, Erdgeschoß, Regina-Pacis-Weg
Direktor: Prof.Beck, Tel. 7479
Wiss.Mitarbeiter: Dr.Hans Fix-Bonner, Tel. 7565, apl.Prof.Dr.H.Uecker, Tel. 7565
Lektoren: Britta Skott Rochol (Dänisch), Tel. 7457, Bo Peterson, fil.cand. (Schwedisch), Tel. 7457
Lehrbeauftragter: Dr.philos.K.Brynhildsvoll (Norwegisch), Tel. 7457

Abteilung für Vergleichende Literaturwissenschaft

Hauptgebäude, 3.Obergeschoß,
Direktor: Prof.Koppen, Tel. 7767
Prof.a.Z.: Dr.Maria Moog-Grünewald, Tel. 7857
Wiss.Beamter a.L.: StR i.H.Dr. Rüdiger von Tiedemann, Tel. 7857
Wiss.Mitarbeiter: Dr.des. Gertrud Lehnert-Rodiek, M.A., Tel. 7857, Dr.Christoph Rodiek, Tel. 7857

Romanisches Seminar

Hauptgebäude, Am Hof 1, Erdgeschoß, Tel. Durchw. 73-
Direktoren: Proff. Hirdt, Tel. 7257, Lange 7427, Leube, Tel. 7302, Wolf (geschäftsführend), Tel. 7288
Sekretariat: Frau Ingrid Hoffmann-Weidenhammer, Frau Brunhilde Richter,

Frau Liliane Riege, Frau Elke Schroers, Tel. 7363
Hispanistik: Prof.Dr.Gutiérrez-Girardot, Tel. 7420
Emeritus: Prof.Dr.Dr.h.c.Harri Meier, Tel. 7591
Professoren: Dr.G.Holtus, Tel. 7413, Dr.Jens Lüdtke,
Tel. 7413 Dr.Horst Rogmann, Tel. 7420
Studienprofessorin: Dr.Barbara Schuchard, Tel. 7266
Wiss.Beamten a.L.: Dr.Renate Baader, AOR Priv.-Doz,in, Tel. 7885,
AOR Dr.Willi Jung, Tel. 7635, Dr.Rüdiger Pfromm, OStR i.H., Tel. 7402
AOR,in Dr.Ilse Stempel, Tel. 7493
Wiss.Mitarbeiter: Bettina von Brentano, Tel. 7372, Christoph Droege,
Tel. 7266, Brigitte Linden, M.A., Tel. 7402, Alf Monjour, Tel. 7885,
Christine Mundt, Tel. 7266, Birgit Tappert, Tel. 7257
Lektoren: Manuel Espin, Tel. 7539, Christina Gondolo, Tel. 7539
Dr.Ute Joppich-Hagemann, Tel. 7493, Isabelle Julien, Tel. 7539,
Dr.Margarete Newels, Tel. 7493, Valdir Piranha, Tel. 7539, Anik Morandini,
Tel. 7539, Dr.Hans-Manfred Schuh, Tel. 7266, Antonio de Seriis, Tel. 7539,
Marcel Tambarin, Tel. 7539, N.N., N.N.
Bibliothek: Dipl.-Bibl. U.Meyer-Dieterle, Tel. 7592
Bibliotheksaufsicht: Tel. 7417
Öffnungszeiten der Bibliothek: in der Vorlesungszeit: Mo-Fr 9-20,
in der vorlesungsfreien Zeit: Mo-Fr 10-18

Englisches Seminar

Hauptgebäude, Regina-Pacis-Weg 5, Tel. Durchw. 73- 7269
Direktoren: Proff. Hönnighausen, Tel. 7208, Lengeler (geschäftsführend),
Tel. 7308, Mehl, Tel. 7623, Reichl, Tel. 7307
Geschäftszimmer: C.Mallins, U.Palzer, Tel. 7269
Emeriti: Prof. Dr. A. Esch, Prof. Dr. H. Papajewski
Professoren: Gester, Tel. 7625, Kearful, Tel. 7624, Lessenich, Tel.7624
Priv.-Doz.: Dr.B.Diensberg, Tel. 7638
Wiss.Beamten a.L.: AORDr.G.Düsterhaus, Tel. 7207, AOR Dr.H.Gillmeister,
Tel. 7624, OStRi.H.U.Hermes, Tel. 7434, AOR Priv.-Doz. Dr.E.Kreutzer,
Tel. 7624, AOR W.Leonhardt, M.A., AR Priv.-Doz.Dr.G.Schmitz, Tel. 7308,
OStRi.H. Dr.E.Weiher, Tel.7622, OStRi.H. Dr.E.Weiser, Tel. 7207
Wiss.Mitarbeiter: N.N., K.Daufenbach, M.A., Priv.- Doz. Dr.R.Hickey,
Tel. 7638, C.Jansohn, Tel. 7638, Dr.H.Kellermann, Tel. 7308, L.Klinke,
B.A., Tel. 7207, J.McSween, M.A., Tel. 7434 , I.Pross, Tel. 7638,
G.Sammon, B.A., Tel. 7622, J.Zatlin, B.A., Tel. 7622
Bibliothek: C.Waldecker (Dipl.-Bibliothekarin), M.Flatow
(Dipl.-Bibliothekarin), Tel. 7368
Bibliotheksaufsicht: E.Pifko, Tel. 7603 - Öffnungszeiten: Mo-Fr 9-20
(Vorlesungszeit), Mo-Fr 9-18 (vorlesungsfreien Zeit)

Slavistisches Seminar

Lennéstr. 1, Tel. Durchw. 73-
Direktoren: Proff. Dr.Helmut Keipert (geschäftsführend), Tel. 7272,
Dr.Hans Rothe, Tel. 7244
Sekretrariat: Helena Gerent-Wolkowicz, Tel. 7209
Studienprofessor: Dr.Rolf-Dietrich Keil, Tel. 5595
Akad.Oberrätin: Dr.Eva Krull, Tel. 7210
Hochschulassistent: Dr. Ludger Udolph, Tel. 7205
Wiss.Mitarbeiter: Dr.Dagmar Christians, Tel. 7522,
Dr. Hartmut Trunte, Tel. 7522, Margot Magin, Tel. 7263

Lektoren: Dr.Vera Bojić, Tel. 7285, Dr.Matthias Rammelmeyer, Tel. 5297, Viatscheslaw Sorokin, Tel. 5297, Jerzy Podracki, Tel. 7285, Dr.Jaroslava Opatrná, Tel. 7285
Bibliotheksöffnung: Vorlesungszeit: Mo-Fr 9-19, Sa 9-12, vorlesungsfreie Zeit: Mo-Fr 9-17

Indologisches Seminar

Regina-Pacis-Weg 7, Tel. Durchw. 73-
Direktor: Prof.Dr.Claus Vogel, Tel. 7463
Geschäftszimmer: Frau Ruth Leumer, Tel. 7720
Professor: Dr.Michael Hahn, Tel. 7424
Akad.Oberrätin: Prof.Dr.Monika Thiel-Horstmann, Tel. 7424
Lektor: Dr.Tilak Raj Chopra, Tel. 7424
Wiss. Angest.: Dr. Helmut Eimer, Tel. 7721
Bibliothek: Hans-Joachim Wagner, Tel. 7720/7721
Öffnungszeiten: Mo-Fr 8-16.30

Indo-tibetische Abteilung

Professor Dr.Michael Hahn, Tel. 7424

Neuindische Abteilung

Akad.Oberrätin: Prof.Dr.Monika Thiel-Horstmann, Tel. 7424

Orientalisches Seminar

Koblenzer Tor, Regina-Pacis-Weg 7, Tel. Durchw. 73-
Direktor: Prof.Dr.Stefan Wild, Tel. 7462
Sekretariat: Margret Schubert, Elke Konertz, Tel. 7462
Professoren: Dr.K.Lech, Tel. 5599, Dr.C.D.G.Müller, Tel. 5599, Dr.H.Schützinger, Tel. 7474
Wiss.Mitarbeiter: Dr.R.Schulze, Tel. 5598
Lektor: Dr.M.Ali Hachicho, Tel. 5598, Dr.M.Muranyi, Seminar für Orientalische Sprachen
Wiss.Hilfskraft: Tel. 7460
Bibliothek: Mo-Fr 9-19 im Semester (vorlesungsfreie Zeit: s.Aushang)

Seminar für Sprach- und Kulturwissenschaft Zentralasiens

Koblenzer Tor, Regina-Pacis-Weg 7, Tel. Durchw. 73-
Direktor: Prof.Dr.Klaus Sagaster,Tel. 7465
Sekretariat: Frau Ursula Hofmeister, Frau Beate Zerbe, Tel. 7465/7458
Professoren: Dr.Walther Heissig (em.o.Prof.), Tel. 7898, Dr.Dieter Schuh, Dr.Michael Weiers, Tel. 7897/7899, Dr.Rainer Kämpfe (beurlaubt), Tel. 7718
Gastprofessor: Dr. Yao Wang
Akad.Oberrat: Dr.Rudolf Kaschewsky, Tel. 7718

Lektor: Jampa Kalsang Phukhang, M.A., Tel. 7718,
Qimudedaoerji, Tel. 7458
Wiss.Mitarbeiter: Dipl.Sinol.Dr.Werner Banck, Dr.Walter A.Frank,
Tel. 7718
Bibliothek: K. Kolmar-Paulenz, M.A.
Öffnungszeiten: Mo-Fr 9-13, 14-17 (Fr bis 16;im August
eingeschränkte Benutzung)

Sonderforschungsbereich 12 „Zentralasien"

Koblenzer Tor, Regina-Pacis-Weg 7, Durchw. 73-
1. Sprecher: Prof.Dr.Klaus Sagaster, Tel. 7465
2. Sprecher: Prof.Dr.Claus Vogel, Tel. 7463
Sekretariat: Peter Zündorf, Tel. 7458/7465
Wissenschaftliche Mitarbeiter, soweit nicht bereits unter Seminar für Sprach- und Kulturwissenschaft Zentralasiens geführt: Prof.Dr.Roland Bielmeier, Loden Sherab Dagyab (Geshe), Dr.Helmut Eimer, Dr.Rainer von Franz, Prof.Dr.Michael Hahn, Prof.Dr.Klaus Lech, Dr.Richard O.Meisezahl, Dr.Veronika Ronge, Hans Roth, M.A., Dr.Peter Schwieger, Prof.Dr.Rolf Trauzettel, Pema Tsering (Geshe)

Sinologisches Seminar

Regina-Pacis-Weg 7, Tel. Durchw. 73-
Direktor: Prof.Dr.Rolf Trauzettel, Tel. 7256
Sekretariat: Anneliese v.Dorst, Tel. 7255
Wiss.Mitarbeiter: Dr.Rainer von Franz, Tel. 7728, Michael Quirin, M.A., Tel. 7396
Bibliothek: A.v.Dorst u.a., Tel. 7255
Öffnungszeiten Mo-Do 9-12, 14-17, Fr 9-12, 14-16 (Vorlesungszeit)
Mo-Do 9-12, 14-16, Fr 9-12 (vorlesungsfreien Zeit)

Japanologisches Seminar

Regina-Pacis-Weg 7, Tel. Durchw. 73-
Direktor: Prof.Dr.Josef Kreiner, Tel. 7599
Geschäftszimmer: Christa Lappe, Tel. 7223
Wiss.Mitarbeiter: Dr.Regine Mathias-Pauer, Tel. 7224,
Priv.-Doz.Dr.Erich Pauer, Tel. 7224
Lektor:Dr.Detlev Taranczewski, Tel. 7224
Bibliothek: N.N., Tel. 7224
Öffnungszeiten Bibliothek: Mo-Fr 9-15

Ägyptologisches Seminar

Koblenzer Tor, Regina-Pacis-Weg 7, Tel. Durchw.73-
Direktor: Prof.Dr.Jürgen Osing, Tel. 7360
Sekretariat: Eva-Maria Grub, Helga Marienfeld, Tel. 7587
Wiss.Mitarbeiter: Dr. Stephan Seidlmayer, Tel. 3181
Bibliothek: Eva-Maria Grub, Helga Marienfeld
Öffnungszeiten: Mo-Fr 10-12

Religionswissenschaftliches Seminar

Am Hof 34 (Seminargebäude), Tel. Durchw. 73-
Direktor: Prof.Dr.Hans-Joachim Klimkeit, Tel. 7572
Professor: Dr.Karl Hoheisel, Tel. 7324
Wiss.Angestellter: Ulrich Vollmer, Tel. 7287
Wiss.Hilfskraft: Tel. 7324
Bibliothek: Tel. 7324
Öffnungszeiten: Mo-Do 9-12, 14-17, Fr 9-12 (Vorlesungszeit),
Mo-Fr 9-12 (vorlesungsfreie Zeit)

Institut für Vor- und Frühgeschichte

Hauptgebäude, Koblenzer Tor, Ostflügel, Regina-Pacis-Weg 7,
Tel. Durchw. 73-
Direktor: Prof.Dr.Volker Bierbrauer, Tel. 7471
Geschäftszimmer: Frau Stallmach, Tel. 7325
Professor: Dr.Jacob Ozols, Tel. 7466
Wiss.Angestellter: Dr.Christian Podzuweit, Tel. 7472
Bibliothek: E.Reimer, Tel. 7835
Öffnungszeiten: Mo, Di 10-12, 14-16, Mi, Do, Fr 10-12

Seminar für Alte Geschichte

Am Hof 1e (Hauptgebäude), Tel. Durchw. 73-
Direktoren: Prof.Dr.Dr.Klaus Rosen, Tel. 7415,
Prof.Dr.Gerhard Wirth (geschäftsführend), Tel. 7723
Geschäftszimmer: Frau Helga Ludwig, Tel. 7338
Vorzimmer: Frau Rotraut Ueding, Tel. 7376 (für Prof.Wirth)
Professor: Dr.H.P.Kohns, Tel. 7518
Akad.Rat: Dr.W.Will, Tel. 7304
Wiss.Mitarbeiter: Dr.B.Gutmann, Tel. 7390, Dr.E.Merten, Tel. 7390,
Dr.A.Rösger, Tel. 7389
Bibliothek: Tel. 7338
Öffnungszeiten: Mo 9-21.30, Di-Do 9-20, Fr 9-18.30 (Vorlesungszeit)
Mo-Fr 10-13, 14-18 (vorlesungsfreie Zeit)

Historisches Seminar

Konviktstr. 11 (ehem.Oberbergamt gegenüber dem Alten Zoll),
Direktoren: Prof.Dr.K.Hildebrand, Tel. 5371, 5370, Prof.Dr.Dr.R.Kottje,
Tel. 5167, Prof.Dr.H.Pohl, Tel. 5172, Prof.Dr.K.Repgen, Tel. 5176/5177,
Prof.Dr.R. Schieffer (geschäftsführend), Tel. 5160
Geschäftszimmer: Frau G.Ellinger, Tel. 5373
Professoren: Prof.Dr.M.Merkes, Tel. 5175, Prof.Dr.E.Opgenoorth,
Tel. 5164, Prof.Dr.E.Portner, Tel. 5162, Prof.Dr.H.Thomas, Tel. 5379
Studienprofessoren: Priv.-Doz.Dr.I.Heidrich, Tel. 5378, Dr.W.Weßling,
Tel. 5378
Akad.Oberrat: Dr.H.Ebling, Tel. 5374
Wiss.Mitarbeiter: N.N., Tel. 3779, H.Thiesen, Tel. 5178
Dr.A.Frohn, M.A., Tel. 5372,

Wiss.und studentische Hilfskräfte: Tel. 3777, 3778, 5385
Bibliothek: N.N., Tel. 5384
Öffnungszeiten der Bibliothek während des Semesters: Mo-Fr 8-22,
Sa 9-12,
in der vorlesungsfreien Zeit: voraussichtlich Mo-Fr 10-20

I. Abteilung Historische Hilfswissenschaften und Archivkunde

Leiter: Prof. Dr.Dr.R.Kottje, Tel. 5167
Geschäftszimmer: Frau H.Braschwitz, Tel. 5166
Akad.Oberrat: Dr.M.Ditsche, Tel. 5168
Wiss.Mitarbeiter: L.Körntgen, Tel. 5386
Photolabor: Frau G.Hellmer, Tel. 5169

II. Abteilung Verfassungs-, Sozial- und Wirtschaftsgeschichte

Leiter: Prof.Dr.H.Pohl, Tel. 5172
Geschäftszimmer:Frau D.Nanzig, Tel. 5171, Frau R.Hanus, Tel. 5171
Akad.Oberrätin: Dr.F.Schönert-Röhlk, Tel. 5381
Wiss.Mitarbeiterin: D.Golly-Junk, M.A., Tel. 5173, E.Klinkhammer,
M.A., Tel. 5173
Wiss.Hilfkraft: Tel. 5174

Institut für geschichtliche Landeskunde der Rheinlande

Am Hofgarten 22, Tel. Durchw. 73-
Direktor und Leiter der Abt.für Rheinische Landesgeschichte:
Prof.Dr.G. Droege, Tel. 7505
Abteilung für Rheinische Volkskunde: Prof.Dr.H.L.Cox, Tel. 7618
Abteilung für Sprachforschung: Prof.Dr.W.Besch, Tel. 7660
Geschäftszimmer: Frau R.Albersmeyer, Tel. 7553
Professor: Prof.Dr.J.Schoos, Tel. 7482
Wiss.Beamten a.L.: AR Dr.W.Herborn, Tel. 7484,
AOR,in Frau Dr.M.Nikolay-Panter, Tel. 7502
Wiss.Mitarbeiter: Dr.W.Hoffmann, Tel. 7611, Dr.Sabine Künsting,
Tel. 7617, Dr.J.Macha, Tel. 7611
Wiss.Hilfskräfte: Tel. 7503
Bibliothek: Frau R.Heindrichs, Tel. 7554
Öffungszeiten während des Semesters: Mo-Fr 8-18.30,
während der vorlesungsfreien Zeit: Mo-Fr 8-16.30

Seminar für Osteuropäische Geschichte

Lennéstr. 1, Tel. Durchw. 73-
Geschäftsführender Direktor: Prof.Dr.A. Fischer, Tel. 7595
Professor auf Zeit: Dr.H.G.Linke, Tel. 7596
Sekrertariat: Frau R.Horst, Tel. 7393
Baltische Abt.: N.N., Tel. 7393
Wiss.Mitarbeiter: N.N., Tel. 7393
Wiss. und studentische Hilfskräfte: Tel.7597/7393
Bibliothek: Mo-Fr 9-18

Seminar für Politische Wissenschaft

Am Hofgarten 15 und 16/17, Tel. Durchw. 73-
Direktoren: Prof. Dr.H.-A.Jacobsen (geschäftsführend), Tel. 7646/7445,
Prof.Dr.H.P.Schwarz, Tel. 7512
Emeritus: Prof.Drs.h.c.K.D.Bracher, Tel. 7511
Geschäftsführender Assistent: Dr. L.Kühnhardt, Tel. 7549
Sekretariat: Frau E.Fuchs, Frau E. Klemke, Tel. 7511 (f.Prof.Schwarz)
Frau M.Schulte, Frau S.Gummersbach, Tel. 7646/7445 (für Prof.Jacobsen)
Professoren: Dr.H.H.Knütter, Tel. 5296, Dr.K.Niclauß, Tel. 7549
Wiss.Beamte a.L.: AOR Dr.habil.K.Günther, Tel. 2986, AORDr.W.Schlangen,
Tel. 7452, StDir.i.H.Dr.M.Funke, Tel. 3553
Wiss.Mitarbeiter: Dr.L.Kühnhardt, Tel. 7549, Dr.B.Meyer, Tel. 7452,
Wiss.Hilfskräfte: Tel. 7487, (Zeitschriftenabteilung)
Bibliothek: Frau I.Orda, Tel. 7487
Ausleihstelle: Tel. 2509, Präsenzbibliothek: Tel. 7867
Öffnungszeiten: Mo-Do 9-20, Fr 10-16 - Ausgabe aus Magazin:
Mo-Fr 10-17

Seminar für Soziologie

Adenauerallee 98a, Tel. Durchw. 73-
Direktor: Prof.Dr.Fr.Fürstenberg, Tel. 8424
Sekretariat: Frau U.König, Tel. 8425
Emeritus: Prof.Dr.Martinus Emge, Tel. 8423
Professoren: Dr.Klaus Mayer, Tel. 8429, Dr.J.Stagl, Tel. 8422
Wiss.Beamte a.L.: AR,in Dr.Marianne Krüll, Tel. 8426,
AOR Dr.G.Zauels, Tel. 8421
Wiss.Mitarbeiter: Dr.H.Albersmeyer-Bingen, Tel.8430,
Wiss.Hilfskräfte: Tel. 8427, Tel. 8427, Tel. 8430
Bibliotheksaufsicht: Tel. 8418
Öffnungszeiten: Mo-Fr 9.30-15.30

Musikwissenschaftliches Seminar

Am Hof 34, Tel. Durchw. 73-
Direktor: Prof.Dr.G.Massenkeil, Tel. 7580
Geschäftszimmer: K.Puhl, N.N., Tel. 7581
Professoren: Prof.Dr.S.Kross, Tel. 7583, Prof.Dr.M.Vogel,
Tel. 7818
Priv.-Dozent: Dr.Martin Zenck
Wiss.Beamten a.L.: Akad.Musikdirektor AOR Prof.Dr.E.Platen, Tel. 7584
Wiss.Mitarbeiter: Priv.-Doz. Dr.R.Cadenbach, Tel. 7464, Dr.H.Schröder,
Tel. 7582
Bibliothek: Brigitte Wesselmann, Bertold Over, Tel. 7845
Öffnungszeiten: Mo-Fr 9-18 (Vorlesungszeit),
Mo-Fr 9-17 (vorlesungsfreie Zeit)

Archäologisches Institut und Akademisches Kunstmuseum

Am Hofgarten 21, Tel. Durchw. 73-
Direktor: Prof.N.Himmelmann, Tel. 7282
Geschäftszimmer: W.Kalow, Tel. 7282
Professor: H.Gabelmann, Tel. 7735
Wiss.Beamte a.L.: AOR,in Dr.Chr.Grunwald, Tel. 7738
Wiss.Mitarbeiter: Dr.H.U.Cain, Tel. 3378, Priv.-Doz.Dr.D.Salzmann, Tel. 7739
Bibliothek: Dipl.-Bibl.I.Schwan, Tel. 3379
Öffnungszeiten: Mo-Fr 9-17

Kunsthistorisches Institut

Regina-Pacis-Weg 1 (Hauptgebäude), Tel. Durchw. 73-
Direktoren: Prof.Dr.Tilmann Buddensieg (geschäftsführend), Tel. 7334, Prof.Dr.Gunter Schweikhart, Tel. 7335
Geschäftszimmer: Jutta Schäfer, Tel. 7292
Sekretariat der Direktoren: Margrit Ikinger-Meyers, Tel. 7335, Renate Klotz, Tel. 7334
Professoren: Dr.Horst Hallensleben, Dr.Wolfgang Liebenwein, Dr.Justus Müller Hofstede, Tel. 7361
Emeritus: Prof.Dr.Eduard Trier
Wiss.Mitarbeiter: Dr.Gerd Bauer, Tel. 7579, N.N., Tel. 7579
HA,in Dr.Barbara Schellewald, Tel. 7579
Photolabor: Barbara Frommann, Tel. 7364
Stud.Hilfskräfte: Tel. 7292
Bibliothek: Dr.Gisela Mülhens-Matthes, Dipl.-Bibl. Regine Sbresny, Tel. 7598
Zeitschriften: Eckhard Brandt, Tel. 7292
Bibliotheksaufsicht: N.N., Annelise Weil, Tel. 7292
Öffungszeiten: Mo-Do 9-21, Fr 9-19, Sa 9-12 (Vorlesungszeit), Mo-Fr 9-18 (in der vorlesungsfreien Zeit)

Abt. Christlich-Archäologisches Seminar

Regina-Pacis-Weg 1 (im Kunsthistorischen Institut)
Leiter: Prof.Dr.Josef Engemann, Tel. 7454
Geschäftszimmer: Tel. 7454
Bibliothek: s.Kunsthistorisches Institut

Seminar für orientalische Kunstgeschichte

Hauptgebäude, 1.Stock, Tel. Durchw. 73- 7212, 7213
Direktoren: Thomas Maxwell, Rolf Trauzettel
Emeritus: Prof.Dr.Heinrich Lützeler
Akademische Oberrätin: Dr.Dorothee Rondorf-Schmucker
Bibliothek: Mo-Do 10-14

Seminar für Ethnologie unter besonderer Berücksichtung der Alt-Amerikanistik

Regina-Pacis-Weg 7, Tel. Durchw. 73-
Direktor: N.N., Tel. 7449
Geschäftszimmer: Frau Ulrike Paproth, Tel. 7515
Akad.Oberrätin: Dr.Roswith Hartmann, Tel. 7301
Wiss.Mitarbeiter: Dr.Albert Meyers, Tel. 7722, Dr.Vera-Dagny Stähle, Tel. 7429
Wiss.Hilfskraft/Sammlung: Tel. 7514
Techn.Angestellter: Antonio Nodal, Tel. 7430
Wiss.Hilfskraft Bibliothek: Tel. 7515
Öffnungszeiten: Mo-Do 9-13, 14-17, freitags geschlossen

Volkskundliches Seminar

Am Hofgarten 22, III und IV, Tel. Durchw. 73-
Direktor: Prof.Dr.H.L.Cox
Sekretariat: Frau R.Lindenberg, Tel. 7618
Wiss.Mitarbeiter: N.N., Tel. 7629
Bibliothek: B.Ruhoff, J.Mangold, Tel. 7651
Öffnungszeiten: Mo-Fr 8.30-16.30 (Vorlesungszeit),
Mo-Fr 9-16 (vorlesungsfreie Zeit)

Geographische Institute

Direktoren: Proff. K.A.Boesler, E.Ehlers, K.Fehn, R. Grotz, P.Höllermann, W.Lauer (geschäftsführend)

Geographisches Institut

Franziskanerstr. 2, Tel. Durchw. 73-
Direktoren: Proff.Dr.R. Grotz, Tel. 7231, Dr. P. Höllermann, Tel. 7234, Dr.W.Lauer, Tel. 7239
Geschäftszimmer: Frau B.Franz, Tel. 7290, ADir Dr.E.Stiehl, Tel. 7235
Emeritus: Prof.Dr.W.Kuls, Tel. 3689
Professoren: Dr.J.Grunert, Tel. 5398, Dr. D. Klaus Tel. 5394, Dr.W.Matzat, Tel. 7284, Dr.E.Mayer, Tel. 7896
Wiss.Beamten a.L.: AOR Dr.W.Golte, Tel. 7243, AR Dr.H.-J.Ruckert, Tel. 7233, AOR W.Schmiedecken, Tel. 7481, ADir.Dr.E.Stiehl, Tel. 7235, AR Dr.G.Thieme, Tel. 5596
Wiss.Mitarbeiter: D.Anhuf, Tel. 7225, Dr.K.-H.Kapala, Tel. 7480, Dr.F.-J.Kemper, Tel. 7895, Dr.H.D.Laux, Tel. 3689/5390
J.Rheker, Tel. 3687, J.Waldhausen, Tel. 7656, HA Dr.H.Zepp, Tel. 7461
Kartographie (Giergasse 11): G.Storbeck, Tel. 5391
Kartensammlung: Tel. 7507
Werkstatt: W.Broch, Tel. 7237
Bibliothek: Frau I.Vogt-Schmickler, Tel. 7637
Öffnungszeiten: Mo-Fr 9-19 (Vorlesungszeit),
Mo-Fr 9-17 (während der vorlesungsfreien Zeit)

Abteilung für Spezielle und Angewandte Physische Geographie

Giergasse 11, Tel. 5398
Leiter: Prof.Dr.J.Grunert

Abteilung für Geographische Landeskunde der Rheinlande

Franziskanerstr. 2, Tel. 7284
Leiter: Prof.Dr.W.Matzat

Institut für Wirtschaftsgeographie

Franziskanerstr. 2, Tel. 7519
Direktoren: Proff. Dr.K.A.Boesler, Tel. 7238,
Dr.E.Ehlers, Tel. 7232
Emeritus: Prof. Dr. H.Hahn, Tel. 5393
Professoren: Dr.G.Aymans, Tel. 7382, Dr.H.Toepfer (beurlaubt),
Tel. 5597
Wiss.Beamter a.L.: AORapl.Prof.Dr.H.Böhm, Tel. 7509
Wiss.Mitarbeiter: N.N. Tel. 7578

Abteilung für Angewandte Geographie

Franziskanerstr. 2, Tel. 7382
Leiter: Prof.Dr.G.Aymans

Seminar für Historische Geographie

Konviktstr. 11 (ehemaliges Oberbergamt)
Tel. Durchw. 73-
Direktor: Prof.Dr.Klaus Fehn, Tel. 7650
Geschäftszimmer: Frau Josefine Schneider, Tel. 7650
Hochschulassistent: Dr.Rainer Graafen, Tel. 3690
Kartographie: Astrid Oberreuter, Tel. 7652
Bibliothek: Mo-Do 9-16, Fr 9-12

LEHRVERANSTALTUNGEN

Philosophie

Grundvorlesungen

3001	GVII Einführung in die Metaphysik Di, Mi, Do 11-12, HS I	W.Kluxen
3002	GVII Ontologie Mi, Do 15-16, HS VIII	E.K.Specht
3003	GVIII Bestimmungen des Menschseins Di 18-20, HS VIII	H.M.Baumgartner
3004	GV IV Die Phänomenologie Mi, Do 9-10, HS IX	G.Schmidt

Spezialvorlesungen

3005	Kunst und Kunstphilosophie Di 14-16, HSX	W. Marx
3006	Platon Mi, Fr 15-16	G. Pfafferott
3007	Hegel und Nietzsche Do 13.30-15, HS X	J. Simon

Anleitung zum wissenschaftlichen Arbeiten

3008	Einf. in die Bibliothekskunde und Bibliographie Di 18-20, Philos. Seminar A	K.- W.Segreff

Übungen für Anfänger zur Grundvorlesung I

3009	George Berkeley, Eine Abhandlung über die Prinzipien der menschlichen Erkenntnis Di 10.30-12, Philos. Seminar A	E. Gerresheim
3010	Repetitorium zur Übung für Anfänger über Berkeley,s Prinzipien Di 15-16, Philos. Seminar A	E.Gerresheim
3011	Locke, Essay concerning human Understanding Mo 16-18, Philos. Seminar A	G.Schmidt

Übungen für Anfänger zur Grundvorlesung II

3012 Zur Metaphysik Anselm von Canterbury — J.H.J.Schneider
Mo 16-18, HSIV

3013 Aristoteles, Metaphysik, 1. Buch — E.K.Specht
Fr 15-17, HS XII

Übungen für Anfänger zur Grundvorlesung III

3014 Wilhelm Weischedel: Skeptische Ethik — K.Konhardt
Do 18-20, Philos. Seminar A

Weitere Übungen für Anfänger

3015 Augustinus, Confessiones — G.Jüssen
Mo 14.30-16, HS V, Do 9-11, HSXVI

Proseminare zur Grundvorlesung I

3016 Grundprobleme der Wissenschaftstheorie — G.Buhl
Mo 15-17, Philos. Seminar A

3017 Gadamer, Wahrheit und Methode, Ausgewählte Kapitel — B. Thomassen
Mi 14-16, HS XV

3018 Transzendentale Logik II — H.Oberer
Mi 11-13, Philos. Seminar A

3019 Dilthey, Der Aufbau der geschichtlichen Welt in den Geisteswissenschaften — W.Stegmaier
Do 11-13, Philos. Seminar A

Proseminare zur Grundvorlesung II

3020 Aristoteles, Metaphysik — G.Jüssen
Mi 14.30-16, HS XIV

3021 Naturphilosophie bei Aristoteles — G.Krieger
Di, Mi 14-16

Proseminare zur Grundvorlesung III

3022 Aristoteles: „Große Ethik" (Griechischkenntnisse erforderlich) — K.Bärthlein
nach Vereinbarung

3023 Hobbes, Leviathan — K.Brinkmann
Fr 13-15, Philos.Seminar A

3024 Kant und das Recht der Lüge — H.Oberer
Mi 9-11, Philos.Seminar A

3025 Feuerbach, Das Wesen des Christentums — K.D.Rosen
Mi 18-20, Philos. Seminar A

Proseminar zur Grundvorlesung IV

3026 Zur Philosophie der Neuzeit — K. Bärthlein
Fr 15.30-17, Philos. Seminar A

Proseminar zur Grundvorlesung I und III

3027 Husserl, Cartesianische Meditationen — P. Baumanns
Fr 17-19, Philos. Seminar A

Weitere Proseminare

3028 Die vielen Geschichten und die eine Geschichte. Ausgewählte Texte zur Philosophie der Geschichte — H.M. Baumgartner
Fr 14-16, Philos. Seminar A

3029 Leibniz, Discours Metaphysique — T.Borsche
Mi 11-13, Philos. Seminar A

3030 Theorien des sprachlichen Handelns — F.Maier
Do 16-18, Philos. Seminar A

3031 Sozialanthropologie — M.Marx
Mi 9-11, Philos. Seminar A

3032 Staatsphilosophie bei Kant und Hegel — J.Simon
Mi 14-16, Philos. Seminar A

3033 Gilbert Ryle, Der Begriff des Geistes — Th.Zwenger
Do 16-18, Philos. Seminar A

3054 Kontingenz der Welt und Gottesfrage — N.Bathen
Di 15-17

Übungen für Fortgeschrittene

3034 Formale Logik II — G.Buhl
Do 17-19, HSXI

3035 Vaihinger, Die Philosophie des Als Ob — H.Busche
Di 13-15, Philos. Seminar A

3036 A.N. Whitehead, Prozeß und Realität — E.Gerresheim
Fr 10.30-12, Philos. Seminar A

3037 Husserl, Ideen I — G.Heffernan
Di 13-15, Philos. Seminar A

3038 Zur Didaktik der Philosophie — G.Jüssen
Di 9-11, AVZ, Raum 3

3039 Richard Hönigswald, Grundfragen der Erkenntnistheorie I — H.Oberer
Do 9-11, Philos. Seminar A

Hauptseminare

3040 Der Begriff des Willens und seine Geschichte — K. Bärthlein
Griechisch-oder Lateinkenntnisse erwünscht)
Zeit nach Vereinbarung

3041 Kants Lehre vom Ideal der reinen Vernunft — P.Baumanns
Di 15-17, Philos. Seminar A

3042 I.Kant: Metaphysische Anfangsgründe der Rechtslehre
Fr 18-20, Philos. Seminar A — H.M.Baumgartner

3043 Thomas von Aquin, Über die Einfachheit Gottes
Do 16-18, Philos. Seminar B — W.Kluxen

Oberseminare

3044 Hegel, Phänomenologie des Geistes
Fr 13-15, Philos. Seminar A — P. Baumanns

3045 Grundlagen der praktischen Philosophie
Zeit nach Vereinbarung — B.Grünewald

3046 Arabische und lateinische Scholastik
Di 18-20, Philos. Seminar B — W.Kluxen

3047 Kategorien und Ideen: Probleme der Theorie des Denkens
Di 18-20, Philos. Seminar A — W.Marx

3048 Hegel, Grundlinien der Philosophie des Rechts, „Die Sittlichkeit"
(Fortsetzung vom Wintersemester 86/87)
Mo 18-20, Philos. Seminar A — G.Schmidt

3049 Grundfragen philosophischer Hermeneutik
Do 18-20, Philos. Seminar A — J.Simon

3050 Analytische Semantik
Mi 16-18, Philos. Seminar A — E.K.Specht

Colloquien

3051 Aristoteles, Mataphysik
Di 16-17, Philos. Seminar B — G.Jüssen

3052 Das Recht der Menschheit
Do 12-14, Philos. Seminar A — H.Oberer

3053 Zeichen und Sprache
Teilnahme nur auf persönliche Einladung
14 tg. nach Vereinbarung — J.Simon

Logik und Grundlagenforschung

Vorlesungen

3100 Theoretische Grundlagen der Ethik.
Di 9-11 Uhr, HS 4, Hauptgebäude — R.Stuhlmann-Laeisz

3101 Modelle der Zahlentheorie
14 tg. Mi 16-18 Uhr, Seminarraum, Beringstr. 6, I. Stock — G.Hasenjaeger

Proseminar

3102 Einführung in die Logik der Werte und Normen.
Mi 11-13 Uhr, ÜR 7, III. OG., VZ, (HG) — R.Stuhlmann-Laeisz

Hauptseminar

3103 Logik und Erkenntnistheorie in den Schriften Bertrand Russells. Do 11-13 Uhr, ÜR 4, III.OG., VZ, (HG) — R.Stuhlmann-Laeisz

Erziehungswissenschaften

Vorlesungen

3120 Allgemeine Didaktik (GV 3) Do 14-16, HSIX — Ph.Eggers

3121 Erziehungswissenschaft unter historischem Aspekt (GV 1) Do 10-12, HSX — E.E.Geißler

3122 Frühkindliche Entwicklung und kompensatorische Erziehung (GV2) Mo 14-16, HS XIII — N.N.

3123 Pädagogik unter systematischem Aspekt: Wissenschaftstheorie der Pädagogik (GV 1) Di, Mi 15-16, HS IX — R.Lassahn

3124 Voraufklärerische Wurzeln des neuzeitlichen Erziehungsgedankens (GV 1) Mi, Fr 12-13, HS VIII — H.Hornstein

3125 Grundzüge der Pädagogischen Psychologie (GV 2) Mo 10-12, HS I — F.Steinbacher

3126 Theorien des Lernens (GV 2) Di, Do 9-10, HSX — F.Borden

Oberseminare

3128 Doktorandenseminar nach Vereinbarung, Konferenzraum d.I. — Ph.Eggers

3129 Colloquium nach persönl. Einladung n. Vereinbarung — E.E.Geißler

3130 Colloquium nur nach persönl. Einladung — R.Lassahn

3132 Themen der Wissenschaftstheorie und Ethik Mo 16-18, Konferenzraum d.I. — J.Derbolav

3133 Pädagogisches Colloquium n. Vereinbarung — H.Hornstein

3134 Doktorandencolloquium Zeit und Ort n.Vereinbarung — F.Steinbacher

Hauptseminare

3135 Jugendhilfe und Jugendhilferecht (C) Do 11-13, AVZ 5 — Ph.Eggers

3136 Kultur und Technik (A/C) — E.E.Geißler
Do 16-18, Übungsraum d.I

3137 Neuere Ergebnisse der Bildungs-und Begabungsforschung (B) — N.N.
Do 17-19, Konferenzraum d.I.

3138 Allgemeinbildung (A) — R.Lassahn
Mi 11.30-13, Übungsraum d.I.

3139 Naturgemäßheit. Ihre Bedeutung als pädagogische Norm. Historische Materialien (A/B) — H.Hornstein
Fr 18-20, Übungsraum d.I.

3140 Zum Verhältnis von Erziehung und Gesellschaft (C) — F.Steinbacher
Di 9.30-11, Übungsraum d.I.

3141 Bildungstheorie: W.v. Humboldt u. Th.Litt — F.Borden
Mi 15-17, HS V

Seminare

3142 Spieltheorien (A) — Ph.Eggers
Fr 11-13, AVZ 5

3143 Reformpädagogische Schulmodelle (A/D) — E.E.Geißler
Mi 14-16, Übungsraum d.I.

3144 Die Problematik von Auslese und Fördern (B) — N.N.
Do 14.45-16.15, Übungsraum d.I

3145 Autorität-Gehorsam-Disziplin (A) — R.Lassahn
Di 16-18, Übungsraum d.I.

3146 Kinderkultur (A/C) — H.Hornstein
Di 18-20, Übungsraum d.I.

3147 Theorien des Lernens (B) — F.Steinbacher
Di 14-16, Übungsraum d.I.

3148 Freiheit als pädagogisches und philosophisches Problem (A) — F.Borden
Mi 17-19, HS I

3149 Probleme der Pädagogischen Psychologie (B) — K.Hasemann
Do 16-18, AVZ 6

Übungen für Fortgeschrittene

3150 Gesprächsführung: Theorie und Praxis (Ausbildung zum päd.-psych.Berater) — L.Martin
Mo 14-15.30, AVZ 6

3152 Fachdidaktik Pädagogik 1 — A.Eßer
Fr 9-11, Übungsraum d.I

3153 Fachdidaktik Pädagogik 2 — L.Martin
Di 9-10.30, Übungsraum 2 d.I.

3154 Fachdidaktik 3 — K.Steltmann
Mi 9-11, AVZ 4

Übungen für Fachstudenten

3156 Empirische Methoden der Sozialforschung — Kl.Steltmann
Di 9-11, AVZ 4

3157 Statistik für Fachstudenten — Chr.Geneschen
Mi 16-18, HSII

Proseminare

3159 Medienpädagogik (C/A) — A.Eßer
Mi 14-15.30, Nußallee 13

3160 Freizeitpädagogik (C/A) — A.Eßer
Do 15-17, Übungsraum 2 d.I.

3161 Probleme ausländischer Schüler (C) — L.Martin
Di 11-12.30, Übungsraum d.I.

3162 Konfliktanalyse - Konfliktberatung (B/C) — L.Martin
Mo 11-13, HSVII

3163 Freude am Leiten von Gruppen (A/C) — J.Claßen
Di 16.15-17.45, Übungsraum 2 d.I.

3164 Wissenschaftstheorie der Pädagogik (A) — J.Claßen
Do 9.15-10.45, Übungsraum d.I.

3165 Grundprobleme psychoanalytischer Pädagogik (A/B) — J.Claßen
Mo 9.15-10.45, Übungsraum d.I.

3166 Sozialisationsfaktoren unserer Zeit (C) — K.Steltmann
Mi 14-16, Übungsraum 2 d.I.

3167 Das Erziehungswesen der USA (D) — K.Steltmann
nur für Anglisten geeignet!
Mi 11-13, AVZ 3

3168 Methoden und Inhalte der Pädagogik — S.Berke
Maria Montessoris (A)
Mi 16-18, AVZ 6

3169 Erziehungsmittel-Führungsstile (A/B) — C.Bünger-Kohn
Mo 16-18, Übungsraum d.I.

3170 Erziehung und Gemeinschaft bei — U.Frost
Peter Petersen (A)
Mi 10-11.30, Übungsraum d.I.

3171 Der Erziehungsauftrag des Lehrers (A/D) — B.Ofenbach
Di 12.30-14, Übungsraum d.I.

3172 Entwicklung des Denkens im Kindes-und — J.Trosien
Jugendalter (B)
Do 15-17, AVZ 7

3173 Zur Ethik pädagogischen Handelns (A) — L.Wigger
Mi 9-11, AVZ 4

3174 Fernsehunterhaltung: Zur Pädagogik der — H.Boventer
Massenkultur (A/C)
Amüsieren wir uns zu Tode?
Mo 16-18, HS XII

3175 Modelle didaktischer Analyse (E) — M.Jung
Mi 18-20, Übungsraum d.I.

3176 Lernpsycholog. Grundlagen der Erwachsenen- — H.Kuypers
bildung (B)
Do 13-14.30, Übungsraum d.I.

3177 Konflikt und Konfliktverarbeitung in der Erwachsenenbildung. Strategien der Gesprächsführung (B/C) — H.E.Meixner
Mi 18-20, AVZ5

3192 Reform der Reform ? Perspektiven der gymnasialen Oberstufe in der Sekundarstufe II (D) — U.Turck
Do 14-16, HS VI

Übungen

3178 Grundbegriffe der Pädagogik — J.Claßen
Mo 11.15-12.45, Übungsraum d.I.

3179 Grundbegriffe der Pädagogik — J.Claßen
Do 11.15-12.45, Übungsraum d.I.

3180 Grundbegriffe der Pädagogik — S.Berke
Di 14-16, AVZ 5

3181 Grundbegriffe der Pädagogik — F.Bitz
Fr 11-13, Übungsraum d.I.

3182 Grundbegriffe der Pädagogik — C.Bünger-Kohn
Mi 16-18, Übungsraum d.I.

3183 Grundbegriffe der Pädagogik — B.Ofenbach
Mi 14.30-16, AVZ 4

3184 Grundbegriffe der Pädagogik — L.Wigger
Di 14-16, Konferenzraum d.I.

3185 Grundbegriffe der Pädagogik — H.W.Wollersheim
Mo 14-16, Übungsraum d.I.

3186 Lehren als Beruf — A.Eßer
Mi 18-20, AVZ 3

3187 Lehren als Beruf — A.Eßer
Do 18-20, Übungsraum II d.I.

3188 Lehren als Beruf — L.Martin
Mi 18-19.30, HSXII

3189 Lehren als Beruf — K.Steltmann
Do 14-16, AVZ 4

3190 Lehren als Beruf — U.Frost
Mi 8.30-10, Übungsraum d.I.

3191 Lehren als Beruf — J.Trosien
Do 18-20, Übungsraum d.I.

Psychologie

Einführungsveranstaltung: Mittwoch, 22.04.1987, 14 c.t.Audi Max

I. Studienabschnitt

Methodenlehre

3250 B 3 Statistik I (für 2. Semester) — R.Mausfeld
Di 8.00-9.30, R 414
Do 8.00-9.30, R 414 (Übung)

3251 B 5 EDV-unterstützte Datenanalyse N.N.
(2.u.4. Semester)
2 st. n.V. (Übung)

3252 B 6 Wissenschaftstheoret. u. methodische Grundlagen der Psychologie N.N.
(2.u.4. Semester)
Fr 15.15-16.45, R 414 (Übung)

3253 B 6 Skalierung und Meßtheorie G. Fennekels
(2.u.4. Semester)
Mi 15.15-16.45, R 401 (Seminar)

3254 B 10 Multivariate Analyseverfahren N.N.
(4. Semester)
Do 13.30-15.00, R 402 (Seminar)

Allgemeine Psychologie I

3255 C 6 Sprachpsychologie U.Nolte
Fr 9.45-11.15, R 418 (Übung)

3256 C 7 Spezielle Probleme der Allgemeinen Psychologie I J.-P.Reeff
Mi 17.00-18.30, R 414 (Seminar)

3257 C 8 Experim.Allgemeine Psychologie I (2.Teil) J.Funke
Mo 8.00-9.30, R 401 (Seminar)

Allgemeine Psychologie II

3258 D 1 Allgemeine Psychologie II J.Bredenkamp
Di 9.45- 11.15, HSI
Mi 8.30-9.15, HS I (Vorlesung)

3259 D 3 Motivation J.-P. Reeff
Do 8.00-9.30, R 415 (Übung)

3260 D 6 Spezielle Probleme der Allgemeinen Psychologie II W. Veith
Mi 15.15-16.45, R 418 (Seminar)

3261 D 7 Experim. Allgemeine Psychologie II (2.Teil) E.Erdfelder
Do 15.15-16.45, R 418 (Seminar)

Entwicklungspsychologie

3262 E 2 Entwicklungspsychologie II: Schul-und Jugendalter N.N.
2 st. (Vorlesung)

3263 E 4 Entwicklungspsychologie IV: Gerontologie N.N.
2 st, (Vorlesung)

3264 E 6 Entwicklung im KIndes-und Jugendalter E.Sticker
Kurs A
Mo 9.45-11.15, R 401 (Seminar)

3265 E 6 Entwicklung im Kindes-und Jugendalter — I.Fooken
Kurs B
Mo 13.30-15.00, R 401 (Seminar)

3266 E 6 Entwicklungspsychologie (2.Teil) — N.N.
2 st, (Seminar)

Persönlichkeitspsychologie

3267 F 3 Persönlichkeitstheorien II — H.J.Fisseni
Do 17.00-18.30, R 414 (Vorlesung)

3268 F 4 Persönlichkeitspsychologie — P.Schmitz
Do 9.45-11.15, R 401 (Übung)

3269 F 7 Spezielle Probleme der Persönlichkeits- — P.Schmitz
psychologie
Do 15.15-16.45, R 401 (Seminar)

3270 F 9 Experim. Persönlichkeits- — P.Schmitz
psychologie
(2.Teil)
Mi 9.45-11.15, R 401 (Seminar)

Sozialpsychologie

3271 G 2 Sozialpsychologie II — R.Bergler
Mi 13.30-15, HS I (Vorlesung)
Do 11.30-12.15, HS I (Vorlesung)

3272 G 8 Soziale Motivation — B.Pörzgen
Mi 15.15-16.45, R 402 (Seminar)

3273 G 9 Experim. Sozialpsychologie (2. Teil) — B.Pörzgen
Mi 17-18.30, R 402 (Seminar)

Physiologische Psychologie

3274 H 1 Physiologie in den für die Psychologie — D.Linke
bedeutsamen Ausschnitten
Fr 13-14.30, HS VIII (Vorlesung)

II. Studienabschnitt

Methodenlehre und Wissenschaftstheorie Psychologische Theorien

3275 I 2 Forschungsmeth. u. Statistik II — G.Fennekels
2 st, n.V. (Seminar)

3276 I 6 Mathematische Psychologie II — N.N.
2 st, n.V. (Seminar)

Psychologische Diagnostik

3277 K 1 Einführung in die psychologische — H.-J.Fisseni
Diagnostik
Mo 17-18.30, R 414 (Vorlesung)

3278 K 2 Einführung in die Testtheorie und — H.-J. Fisseni
Testkonstruktion
Do 13.30-15, R 415 (Übung)

3279 K 7 Thematische Verfahren — D.Vennen
Kurs A
Do 9.45-11.15, R 415 (Seminar)

3280 K 7 Thematische Verfahren — D.Vennen
Kurs B
Do 15.15-16.45, R 415 (Seminar)

3281 K 10 Integrative Diagnostik II — H.-J.Fisseni
(für Examenskandidaten) Kurs A
Mi 8.45-10.15, R 415 (Seminar)

3282 K 10 Integrative Diagnostik II — H.-J.Fisseni
(für Examenskandidaten) Kurs B
Mi 13.30-15, R 415 (Seminar)

3283 K 13 Spezielle Probleme der Diagnostik — F.-J.Mathey
(Kurs A)
Mo 17-18.30, R 415 (Seminar)

Psychologische Behandlungsmethoden

3284 L 2 Indikation zur Beratung und Behandlung — B.Grothgar
Mo 15.15-16.45, R 414 (Übung)

3285 L 4 Psychotherapieforschung — O.B.Scholz
Kurs A
Fr 15.15-16.45, R401 (Seminar)

3286 L 4 Psychotherapieforschung — I.Curio
Kurs B
Di 9.45-11.15, R 414 (Seminar)

3287 L 5 Intervention bei ausgewählten Störungen — W.Vollmann
im Kindes-u. Jugendalter
Kurs A
Fr 9.45-11.15, R 401 (Seminar)

3288 L 5 Intervention bei ausgewählten Störungen — W.Vollmann
im Kindes-u.Jugendalter
Kurs B
Fr 11.30-13, R 401 (Seminar)

Biologische Psychologie

3289 Pharmakologie für Psychologen — U.Balk
Di 11.30-13, R 402 (Seminar)

3290 Psychologische Grundlagen und — I.Curio
Methoden
Do 9.45-11.15, R 414 (Seminar)

Pädagogische Psychologie

3291 M 2 Grundprobleme der Pädagogischen Psycho- — N.N.
logie II
2 st, (Vorlesung)

3292 M 3 Psychologie des Lehrens — W.-F.Schneider
Mo 15.15-16.45, R 402 (Seminar)

3293 M 7 Trainingsstrategien und Forschungs- — N.N.
methoden I
2 st, (Seminar)

3294 M 9 Spezielle Probleme — N.N.
2 st.(Seminar)

Klinische und Angewandte Psychologie

3295 N 2 Genese, Deskription und Klassifikation psychischer Störungen — O.B.Scholz
Mo 13.30-15, HS1 (Vorlesung)

3296 N 3 Spezielle klinisch-psychologische Diagnostik — W.Vollmann
Mo 9.45-11.15, R 414 (Übung)

3297 N4 Probleme klinisch-psychologischer Berufstätigkeit — W.Vollmann
Mo 11.30-13, R 414 (Seminar)

3298 N 6 Soziale und ökologische Aspekte der Klinischen Psychologie — U.Balk
Di 9.45-11.15, R 402 (Seminar)

3299 N 8 Humangenetik für Psychologen — P.Propping
Do 15.15-16.45(14-tägig), R 402 (Seminar)

3300 N 9 Fallseminar (Kurs A) — M.Gnad
2 st Do 8-9.30, R 402 (Seminar)

3301 N 9 Fallseminar — M.Gnad
Kurs B
Do 9.45-11.15, R 402 (Seminar)

3302 N 9 Fallseminar — A.Cavicchioli
Kurs C
Do 9.45-11.15, R 418 (Seminar)

Industrielle Psychologie

3303 O 7 Werbe-und Medienpsychologie — R.Bergler
Di 11.30-13, R 401, (Seminar)

Forensische Psychologie

3304 P 1 Einführung in die Rechtspsychologie — O.B.Scholz
Fr 13.30-15, R 414 (Vorlesung)

3305 P 4 Kriminalpsychologie und Viktimologie — F.J.Mathey
2 st, n.V. (Seminar)

Theorien motivationaler und kognitiver Systeme

3306 R 2 Spezielle Probleme der kognitiven Psychologie I: — J.Bredenkamp
Mo 11.30-13, R 418 (Seminar)

3307 R 3 Spezielle Probleme der kognitiven Psychologie II — J.Funke
Mi 17-18.30, R 401 (Seminar)

3308 R 5 Empirische Prüfung allgemeinpsychologischer Theorien — E.Erdfelder
Mi 15.15-16.45, R 415 (Seminar)

Theorien der Entwicklungspsychologie

3309 S 2 Spezielle Probleme des Jugendalters — E.Sticker
Mi 13.30-15, R 402 (Seminar)

3310 S 4 Spezielle Probleme des höheren Alters — I.Fooken
Di 15.15-16.45, R 418 (Seminar)

3311 S 6 Empirische Prüfung entwicklungspsychologischer Theorien — I.Fooken
Kurs A
Do 11.30-13, R 402 (Seminar)

3312 S 6 Empirische Prüfung entwicklungspsychologischer Theorien - Kurs B — W.-F.Schneider
Mo 13.30-15, R 402 (Seminar)

Theorien der Persönlichkeitspsychologie

3313 T 3 Empirische Prüfung persönlichkeitspsychologischer Theorien I — P.Schmitz
Do 17-18.30, R 401 (Seminar)

Theorien der Sozialpsychologie

3314 U 2 Methoden der Sozialpsychologie — F.Petermann
Mi 13.30-15, R 414 (Seminar)

3315 U 4 Empirische Prüfung sozialpsychologischer Theorien — B.Pörzgen
(Kurs A)
Di 15.15-16.45, R 402 (Seminar)

3316 U 4 Empirische Prüfung sozialpsychologischer Theorien — B.Pörzgen
(Kurs B)
2 st. n.V. (Seminar)

3317 U 6 Spezielle Probleme II — B.Pörzgen
Do 11.30-13, R 418 (Seminar)

Diplomandenseminare

3318 X 1 Diplomandenseminar — G.Rudinger
Fr 15-18, R 614 (14 tägig)

3319 X 2 Diplomandenseminar — J.Bredenkamp
Mo 15.15-16.45, R 418

3320 X 1 Diplomandenseminar — I.Fooken
2 st Do 13.30-15, R 519

3321 X 4 Diplomandenseminar — H.J.Fisseni
2 st nach Vereinbarung

3322 X5 Diplomandenseminar — R.Bergler/ F.Petermann/ B.Pörzgen
2 st, Di 18-19.30, R 402

3323 X 6 Diplomandenseminar — O.B.Scholz
2 st Mo 15.15-16.45, R 631

Forschungsbezogene Veranstaltungen

3324 Y 1 Einführung in laufende Forschungsarbeiten am Institut — O.B.Scholz u.a. J.Bredenkamp/ H.J.Fisseni/ G.Rudinger R.Bergler/ F.Petermann
2 st, nach Vereinbarung

3325 Institutskolloquium
Mi 18.30-20, R 418

Sonstige Veranstaltungen

3326 Verarbeitung schriftpsychologischer Befunde — M.Paul-Mengelberg
Mo 9.45-11.15, R 418 (Übung)

3327 Kinderhandschriften — M.Paul-Mengelberg
Di 9.45-11.15, R 418 (Übung)

Sprachwissenschaft

Allgemeine und Angewandte Sprachwissenschaft

3450 Sprache und Urgeschichte im alten Europa und Vorderasien — J.Knobloch
Mo,Do 11-12, HS d. Inst.

3451 Kulturgeschichtliche Wortforschung: Materielle Kultur und Handwerk — J.Knobloch
Di 11-12, HS d.Instituts

3452 Sprachvariation und Sprachwandel — R.Bielmeier
Do 14-16, HS d. Inst.

3507 Morphologie und Syntax nominaler Verbalbildungen — R.Stempel
Do 12-14, HS d.Inst.

3453 Einführung in die synchrone Sprachwissenschaft anhand der deutschen Gegenwartssprache — H.Jankuhn
Di 16-18, HSXI

3454 Sprachen im Kontakt — R.Lanszweert,
2 st n.V., Sprachw. Institut

3455 Von der Systemlinguistik zur Patholinguistik — St.v.Block
Fr 15-17, HS d.Inst.

3456 Dysgrammatismus: abweichende Satzbildung bei Aphatikern, Gehörlosen und sprachentwicklungsgestörten Kindern — G.Peuser
Do 10-12, Rhein.Landesklinik, Raum 93

3457 Therapie bei Kindern mit Sprachentwicklungsstörungen und Selbsterfahrung im therapeutischen Prozeß — M.Simon
Do 9-10.30, Zentrum für Sprachgestörte, Julius Vorster Str. 10, Bonn-Oberkassel (Haltestelle Linie H und S: Oberkassel-Mitte)

Kolloquium

3458 Sprachwiss. Kolloquium: Rahmenthema „Sprache und Kommunikation" — J.Knobloch, K.H.Schmidt
Mi 16-18, HS d.Inst.
Auch für Hörer des Studienganges „Übersetzen"
Das Programm ist zu Semesterbeginn im Institut erhältlich.

3459 Einführung in das Tocharische — K.H.Schmidt
Di 16-18, HS VI

3460 Altarmenische Lektüre mit sprachgeschichtlichen Erläuterungen (besonders zum Nomen) II — K.H.Schmidt
Mi 11-13, HS d.Inst.

3461 Sprache und Religion: Lektüre altitalischer Texte — J.Knobloch
Fr 11-12, HS d.Inst.

3462 Die indogermanische o-und a Deklination (Hauptseminar) — G.Schmidt
2 st n.V. Sprachw.Inst.

3463 Indogermanische Phonologie — R.Ködderitzsch
2 st n.V. Sprachw.Inst.

3464 Hethitisch I — H.Jankuhn, R.Ködderitzsch
2 st n.V. Sprach.Inst.

3465 Khotansakisch III — R.Bielmeier
2 st. n.V. Sprachw.Inst.

3466 Arbeitskreis Pashto III — R.Bielmeier
2 st n.V. Sprachw.Inst.

3467 Griechische Dialekte I — H.Jankuhn
2 st n.V. Sprachw.Inst.

3468 Nachklassisches Griechisch II — H.Jankuhn
2 st n.V. Sprachw.Inst.

3469 Albanisch I — R.Ködderitzsch
2 st n.V. Sprachw.Inst.

3470 Albanische Syntax — R.Ködderitzsch
2 st n.V. Sprachw.Inst.

3471 Die Sprache des Q.Ennius — H.Jankuhn
2 st, n.V., Sprachwiss.Inst.

3472 Oskisch-Umbrisch (mit Lektüre) — G.Schmidt
2 st, n.V., Sprachwiss.Inst.

3473 Einführung in das Althochdeutsche (mit Lektüre) — G.Schmidt
2 st, n.V., Sprachwiss.Inst.

3474 Abriß der historisch-vergleichenden Grammatik des Neuhochdeutschen — G.Schmidt
Mi 14-16, HS d.Inst.

3475 Altkirchenslawisch für Indogermanisten I — R.Ködderitzsch
2 st, n.V. Sprachw.Inst.

3508 Neuostarmenisch II — R.Stempel
2 st, n.V. Sprachw.Inst.

Keltologie

3476 Lektüre von Bethu Brigte, ed.D.ÓhAodha (Dublin 1978) Di 12-14, HS d.Inst. — K.H.Schmidt

3477 Die Ogom-Inschriften 2 st, n.V.Sprachw. Inst. — N.N.

3478 Altirisch II 2 st, n.V., Sprachw. Inst. — N.N.

3479 Mittelirische Lektüre 1 st, n.V.,Sprachw.Inst. — N.N.

3480 Grundkurs Neuirisch 2 st, n.V. Sprachw.Inst. — C.Wandersleb-Hertz

3481 Neuirisch II 2 st, n.V., Sprachwiss. Inst. — N.N.

3482 Einführung in das Mittelkymrische 2 st, n.V., Sprachwiss. Inst. — N.N.

3483 Neukymrische Lektüre 1 st n.V. Sprachw.Inst. — N.N.

Baltische Sprachen

3484 Einführung in die vergleichende Grammatik der baltischen Sprachen 2 st, n.V., Sprachwiss. Inst. — R. Lanszweert

3485 Litauisch für Anfänger 2 st, n.V., Sprachwiss. Inst. — A.Grasis

3486 Litauisch II 2 st, n.V., Sprachwiss. Inst. — A.Grasis

3487 Lettisch für Anfänger 2 st, n.V., Sprachwiss. Inst. — A.Grasis

3488 Lettisch II 2 st, n.V., Sprachwiss. Inst. — A.Grasis

3489 Lettisch III 2 st, n.V., Sprachwiss. Inst. — A.Grasis

3490 Lettische Konversation 2 st n.V., Sprachwiss. Inst. — A.Grasis

3491 Latviesu valodas gramatika I 2 st, n.V., Sprachwiss. Inst. — A.Grasis

3492 Arbeitsgemeinschaft Baltische Sprachen 2 st, n.V., Sprachwiss. Inst. — A.Grasis

Kaukasistik

3493 Lektüre von Vepxis tgaosani (georg. Nationalepos) Di 18-20, HS d.Inst. — K.H.Schmidt

3494 Altgeorgisch I 2 st, n.V., Sprachwiss. Inst. — R.Bielmeier

Finnougristik

3495 Aktuelle Probleme der Finnougristik — I.Bátori
2 st, n.V., Sprachwiss. Inst.

3496 Finnisch für Anfänger — M.Lellmann
2 st, n.V., Sprachwiss. Inst.

3497 Finnisch für Fortgeschrittene I — M.Lellmann
2 st, n.V., Sprachwiss. Inst.

3498 Finnisch für Fortgeschrittene II — M.Lellmann
2 st n.V. Sprachwiss. Inst.

3499 Finnisch für Fortgeschrittene III — M.Lellmann
2 st, n.V., Sprachwiss. Inst.

3500 Finnisch für Fortgeschrittene IV — M.Lellmann
2 st, n.V., Sprachwiss. Inst.

3501 Finnische Lektüre und Konversation — M.Lellmann
2 st, n.V., Sprachwiss. Inst.

3502 Grundstruktur der finnischen Sprache — M.Lellmann
2 st, n.V., Sprachwiss. Inst.

3503 Ungarisch für Anfänger — I.Reinhardt-Ragalyi
2 st, n.V. Sprachwiss. Inst.

3504 Ungarisch für Fortgeschrittene I — I.Reinhardt-Ragalyi
1 st, n.V., Sprachwiss. Inst.

3505 Ungarisch für Fortgeschrittene II — I.Reinhardt-Ragalyi
1 st, n.V., Sprachwiss. Inst.

3506 Ungarische Lektüre — I.Reinhardt-Ragalyi
2 st, n.V., Sprachwiss. Inst.

Kommunikationsforschung und Phonetik

Studienberatung: Dipl.-Phys.D.Lancé, R 120, Do 11-13

Grundstudium

Vorlesungen und Übungen

3550 Grundlagen der Logik — C.H.Heidrich
Di 11-13, HS d.IKP

3551 Einführung in die linguistische Phonetik — H.Kelz
ab 3. Semester
Mi 12-13, R.10 des Sprachlernzentrums

3552 Grundlagen nonverbaler Kommunikation — W.Schmitz
Mi 13-15, HS d.IKP

3553 Programmier-und Computerübungen I, Einführung — Chr.Reinhard
Do 11-13, R.103 d.IKP

3554 Programmier-und Computerübungen I, Einführung — Chr.Reinhard
Do 13-15, R.103 d.IKP

3555 Programmier-und Computerübungen II, Messwertverarbeitung — Chr.Reinhard
Do 9-11, R.103 d.IKP

3556 Über den Umgang mit Rechnern: CMS-Übungen — G.Willée
ab 3. Semester
Blockseminar, 22.4.-30.4.87, 9-11.15
Pav.d.IKP

3576 Rollenspiel — M.Mennen
Mo 14-16, R 17, IKP

3577 Angst vor Literatur? Lyrik lesen! — M.Mennen
Mo 20-22, R 17, IKP

Hauptvorlesungen

3557 Kommunikationswissenschaftliche Ansätze in den Sozialwissenschaften II — W.Lenders
Fr 9-11, HS VII

Proseminare

3558 Mathematische Methoden in der Kommunikationsforschung und Phonetik — W.Hess
Do 9-11, HS d.IKP

3559 Ansätze zur Kommunikationstheorie — J.Juchem
Do 13-15, HS d.IKP

3560 Elementare Statistik und Wahrscheinlichkeitstheorie — D.Lancé
Mo 11-13, HS d.IKP

3561 Algorithmische Übungen zur LDV — G.Willée
Mo 9-11, Pav.d.IKP

Praktische Übungen

3562 Programmierung einfacher linguistischer Probleme in „C" — C.H.Heidrich
Mi 9-11, HS d.IKP

3563 Praktische Übung zur Sprechkunde und Sprecherziehung — M.Mennen
Beschränkte Teilnehmerzahl
Fr 11-13, R.17 d.IKP

3564 Beobachtung und Deskription — D.Stock
Do 11-13, HS d.IKP

Hauptstudium

Vorlesungen und Übungen

3565 Kodierung gesprochener Sprache — H.Kelz
Mi 10-12, R.10 des Sprachlernzentrums

3566 Instrumentelle und experimentelle Phonetik — D.Lancé, D.Stock
ab 3. Semester
Di 9-11, Mi 11-13, HS d.IKP

3567 Doktorandenkolloquium — W.Lenders

3568 Praktisches Programmieren in der LDV II — G.Willée
Voraussetzung: Teilnahme an „Prakt.Progr.I"
Mo 9-11, Pav.d.IKP

Hauptvorlesungen und Wahlpflichtveranstaltungen

3569 Akustische Phonetik und Signalverarbeitung — W.Hess
Di, Do 15-17, HS d.IKP

3570 Grundlagen der Mustererkennung — W.Hess
Di 9-11, Pav.d.IKP

3571 Linguistische Datenverarbeitung II — W.Lenders
Do 11-13, Pav.d.IKP

3572 Kommunikationssoziologie II — W.Schmitz
Di 13-15, HS d.IKP

Hauptseminare

3573 Wissensbasierte sprachverarbeitende Systeme — W.Lenders
2 Std. Termin und Ort wird noch bekanntgegeben

3574 Neuere Arbeiten zur Kommunikationssemantik — J.Juchem, W.Schmitz
Mi 11-13, HS d. IKP

Sprechkunde und Sprecherziehung

3575 Beratung von Studierenden bei Sprachschwierigkeiten — M.Mennen
Fr 10-11, Raum 107 d.IKP und n.V.

3578 Übung in Sprechkunde und Sprecherziehung für Germanisten I — M.Mennen
Mo 9-11, Raum 17 d.IKP

3579 Übung in Sprechkunde und Sprecherziehung für Germanisten II — M.Mennen
Mi 9-11, Raum 17 d.IKP

3580 Übung in Sprechkunde und Sprecherziehung für Germanisten III — M.Mennen
Do 9-11, Raum 17 d.IKP

Sprachlernzentrum

(Fremdsprachendidaktik und Deutsch als Fremdsprache)

Für alle Übungen und Sprachkurse sowie für das Kolloquium ist eine persönliche Anmeldung bei den Dozenten erforderlich. Kommentare zu den Lehrveranstaltungen, Hinweise auf Änderungen sowie Informationen zu den Selbstlernprogrammen finden Sie an den Anschlagtafeln im Sprachlernzentrum.

Vorlesungen

3590 Einführung in die lautsprachliche Kommunikation — H.Kelz
Mi 12-13, Raum 10, SLZ

3591 Kulturelle Interferenzen und Fremdsprachenunterricht — Ch.Hussein
Fr 10-11, Raum 15, SLZ

3592 Basic Principles of Translating and Interpreting — H.Niedzielski
Do 10-11, Raum 15, SLZ

3593 Bilingual Education in the Americas — H.Niedzielski
Di 10-11, Raum 13, SLZ

Übungen/Grundstudium

3594 Grundkurs Fachdidaktik Deutsch als Fremdsprache — M.Kummer
Mo 11-13, Raum 10, SLZ

3595 Übersetzen und Fremdsprachenunterricht — E.van Leewen
Mo 13-15, Raum 13, SLZ

3596 Fremdsprachenerwerb und Kulturkontrast — Ch.Hussein
Mo 9-11, Raum 13,SLZ

3597 Nichtsprachliches beim Sprachenlernen — H.Niedzielski
Do 11-13, Raum 15, SLZ

Übungen/Hauptstudium

3598 Kodifizierung gesprochener Sprache — H.Kelz
Mi 10-12, Raum 10, SLZ

3599 Unterrichtsanalyse (mit Hospitationen) — H.Kelz
Do 14-16, Raum 13, SLZ

3600 Einführende Übungen zum Simultandolmetschen — H.Niedzielski
Di 13-15, Raum 4, SLZ

3601 Grammatik im Unterricht Deutsch als Fremdsprache — J.Gebhard
Do 17-19, Raum 13, SLZ

3602 Computer und Fremdsprachenlernen — E.van Leewen
Fr 11-13, Raum 13, SLZ

Sprachpraktische Kurse

3603 Deutsch als Fremdsprache Mittelstufe: Phonetik — H.Kelz
Do 15-18 Raum 4/13, SLZ

3604 Deutsch als Fremdsprache Mittelstufe: Grammatik — E.van Leewen
Di 15-18, Raum 13, SLZ

3605 Deutsch als Fremdsprache Mittelstufe: Wortschatz — G.Zehschnetzler
Mi 15-18, Raum 13, SLZ

3606 Deutsch als Fremdsprache Oberstufe: Schreiben von Texten — M.Kummer
Mo 15-18, Raum 13, SLZ

4661 Thailändisch: Grundkurs II — M.Kummer
Mi, Fr 14-16, Raum 8, SLZ

4662 Thailändisch: Grundkurs IV — Y.Kummer-Chullakesa
Mi und Fr 12-14, Raum 8, SLZ

3607 Fremdsprachen selbst lernen — M.Kummer
Fr 12-14, Raum 6, SLZ

Kolloquium

3608 Kolloquium zur Sprachlernforschung — H.Kelz
Di 10-12, Raum 3, SLZ

Klassische Philologie

Vorlesungen

3611 Platon, Theaitetos — H.Neitzel
Di 9-10, HS IV, Fr 9-10, HSXV

3612 Einführung in die Philosophie des Aristoteles — H.G.Ingenkamp
Mo 15-16, HSXII, Mi 15-16, HS XI

3615 Die lateinische Lehrdichtung — J.Küppers
Di, Do 11-12, HS XIV

3616 Interpretationen zu Caesars Bellum civile — W.Schetter
Di Do 10-11, Hs XIV

Seminare

3620 Griechisches Hauptseminar: Euripides, Ion — H.Neitzel
Fr 11-13, Übungsraum des Philologischen Seminars

3622 Lateinisches Hauptseminar: Plautus, Poenulus — O.Zwierlein
Mi 9.30-11, Übungsraum 7 AVZ

3623 Latein.Hauptseminar: Gedichte des Corpus Salmasianum — W.Schetter
Mo 9.30-11, Übungsraum des Philologischen Seminars

3625 Lateinisches Fachdidaktisches Seminar: (Fachdidaktik I) — K.-H.Niemann
Mo 11-13, Hörsaal VI

3626 Griechisches Fachdidaktisches Seminar: Th.Veblens „Theory of the Leisure Class" und ausgewählte Stücke aus der griechischen Literatur — H.G.Ingenkamp
Mi 16-18, Übungsraum des Philologischen Seminars

3628 Griechisches Proseminar: Platons Laches — H.G.Ingenkamp
Mo 16-18, Übungsraum des Philologischen Seminars

3629 Lateinisches Proseminar: Catull — O.Zwierlein
Do 14-16, Hs IV

3630 Lateinisches Proseminar: Horaz, Carmina — O.Zwierlein
Mo 11-13, HS IV

Colloquium

3635 Doktorandencolloquium — O.Zwierlein
2 st, 14-tägig, n.V.

Übungen

3640 Griechische Stilübungen, Oberstufe — H.G.Ingenkamp
Mo 18-20, ÜR des Philolog.Sem.

3642 Lateinische Stilübungen, Oberstufe A — K.A.Neuhausen
Mi 16-18, HSVII

3643 Lateinische Stilübungen, Oberstufe B — K.A.Neuhausen
Mi 18-20, HS VII

3645 Griechische Stilübungen, Unterstufe — H.Neitzel
Do 18-20, ÜR des Philolog.Sem.

3647 Lateinische Stilübungen, Unterstufe A — H.-L.Barth
Mi 18-20, HS III

3648 Lateinische Stilübungen, Unterstufe B — H.-L.Barth
Mo 16-18, HS III

3651 Griechische Lektüreübung: Lysias, Ausgew.Reden — H.Neitzel
Mo 11-13, ÜR des Philolog.Seminars

3652 Lateinische Lektüreübung: Cicero-Ovid A — K.A.Neuhausen
Mo 16-18, HS XIV

3653 Lateinische Lektüreübung: Cicero-Ovid B — K.A.Neuhausen
Di 16-18, HS XV

3658 Übung zur Technik des Übersetzens aus dem Lateinischen ins Deutsche (Lateinischer Klausurenkurs) — H.-L.Barth, K.A.Neuhausen, W.Schetter, O.Zwierlein
Do 18-20, ÜR 7 AVZ

Vorbereitungsstufe

3660 Griechische Grammatikübung — H.G.Ingenkamp
(für Hörer im 1.Semester)
Mi 10-12, ÜR des Philolog.Seminars

3651 Griechische Lektüreübung: Lysias, Ausgew.Reden — H.Neitzel
Mo 11-13, ÜR des Philolog.Seminars

3662 Lateinische Grammatikübung — Th.Hirschberg
(für Hörer im 1. Semester)
Mi 18-20, HS XV

3664 Lateinische Lektüreübung mit Einführung in die Klassische Philologie a) Lektüre — Th.Hirschberg
(für Hörer im 1. Semester)
Do 16-18, HS XIV

3665 Lateinische Lektüreübung mit Einführung in die Klassische Philologie b) Metrik — W.Schetter
(für Hörer im 1. Semester)
Di 18-20, HSV

Griechische und lateinische Sprachkurse

3671 Griechisch II für Fortgeschrittene — R.Mehrlein
Mo Do 18-20, HSIII

3672 Wiederholung und Vertiefung der griechischen Grammatik (mit Lektüre) — H.Neitzel
Mo 9-11, HS XVII

3674 Latein für Anfänger I A — E.Könsgen
Mo Do 13.30-15, HS VIII

3675 Latein für Anfänger IB — K.A.Neuhausen
Mo 18-20, HS XIV, Di 18-20, HS VII

3676 Latein für Anfänger IIA — S.Windheuser
Mo 18-20, HS XVI, Mi 18-20, HS VIII

3677 Latein für Anfänger IIB — E.Kuppe
Di Do 18-20, HS IX

Latein III (Lektüre): Der Kurs besteht aus 2 Teilen, und zwar 1.) 3 Semesterwochenstunden für alle Teilnehmer (Nr. 3678 oder 3679), dazu 2.) 1 Semesterwochenstunde fachspezifisch gegliedert (Nr. 3681 oder 3682 oder 3684 oder 3685)

3678 Latein III(Lektüre) A - für alle Teilnehmer — N.Kircher
Mo 18-20, HS XV, Do 18-19, HSXV

3679 Latein III(Lektüre) B - für alle Teilnehmer — S.Windheuser
Mo 16-18, HS V, Mi 16 s.t. -16.45, HS XIV

3681 Latein III(Lektüre) a 1 - für Philosophen, Sozial- und Erziehungswissenschaftler — N.Kircher
Do 19-20, HS XV

3682 Latein III (Lektüre) a 2 - für Philosophen, Sozial-und Erziehungswissenschaftler — S.Windheuser
Mi 17 s.t.-17.45, HS XIV

3684 Latein III(Lektüre) b - für Historiker — E.Könsgen
Di 14-15, HS V

3685 Latein III (Lektüre) c - für Sprach- und Literaturwissenschaftler — E.Könsgen
Di 17-18, Hörsaal XIII

Byzantinistik

3687 Vorlesung: Literatur der Palaiologenzeit — E.Trapp
Do 9-11, ÜR des Philolog. Seminars

3688 Seminar: Nikephoros Blemmydes — E.Trapp
Fr 9-11, ÜR des Philolog. Seminars

3689 Proseminar: Byzantinische naturwissenschaftliche Texte — E.Trapp
Do 11-13, ÜR des Philolog.Seminars

Neugriechisch

3692 Vorlesung: Adamantios Korais (1748-1833) — E.Mathiopoulos
Do 14-16, ÜR d.Philolog.Seminars

3693 Proseminar: Korais Memorandum von 1803 über die Kultur Griechenlands — E.Mathiopoulos
Do 16-18, ÜR d.Philolog. Seminars

3694 Lektüreübung mit Einführung in die zeitgenössische Prosa — E.Mathiopoulos
Mi 18-20, HS XI

3695 Mittelstufe I mit Lehrbuch — E.Mathiopoulos
Mi 16-18, HS XI

3696 Mittelstufe II: Konversation und Übersetzungen — E.Mathiopoulos
Mi 14-16, HSII

Mittellateinische Philologie

3701 Wissenschaft und Literatur im Karolingerreich (Vorlesung mit Übungen) — D.Schaller
Do 18-20, HS XIII

3702 Carmina Burana (Seminar) — D.Schaller
Di 18-20, Mittellateinisches Seminar

3708 Geschichtsschreibung des 9. Jhs. in Italien: Andreas von Bergamo (Proseminar) — D.Schaller
Mi 14-16, Mittellateinisches Seminar

3709 Die Gedichte Arnulfs von Lisieux (Übung) — E.Könsgen
Mo 17-18, Mittellateinisches Seminar

3710 Quellenübersetzungskurs Latein — E.Könsgen
Do 16-18, Historisches Seminar

3674 Latein für Anfänger IA — E.Könsgen
Mo Do 13.30-15, HS VIII

3684 Latein III(Lektüre) b - für Historiker — E.Könsgen
Di 14-15, HS V

3685 Latein III(Lektüre) c - für Sprach- und Literaturwissenschaftler — E.Könsgen
Di 17-18, HS XIII

Deutsche Philologie

Die Studienberatung für Erst- und Neuimmatrikulierte wird zu Beginn des Semesters von Dozenten und Wissenschaftlichen Mitarbeitern durchgeführt. Die Termine gehen aus Aushängen im Seminar hervor.

Germanistik I: Deutsche Sprache und ältere Literatur

Vorlesungen

(Die Vorlesungen sind, soweit nicht anders vermerkt, für Studierende im Grund- und Hauptstudium bestimmt)

3720 Einführung in die germanistische Linguistik (bes.für Studierende im Grundstudium) — K.Wegera
Mi 9-11, HSV

3721 Deutsche Dialektforschung — W.Besch
Di, Do 10-11, HS IX

3722 Syntax und Sprachstil funktionsverschiedener Textsorten in der älteren und neueren deutschen Literatur — J.Erben
Di 9-10, HS II, Mi 9-10, HSIV

3723 Literatur und Literatursprache in der Zeit des Humanismus un der Reformation
Di, Mi 15-16, HS XII — M.Kaempfert

3724 Nibelungensage und Nibelungenlied
Mi 11-13, HS VI — Th.M.Andersson

3725 Literatur und Geschichte: Alexander in der deutschen Literatur des Mittelalters II
Di 12-13, HS XIV, Fr 12-13, HS XVI — T.Ehlert

3726 Gottfried von Straßburg: Tristan und Isolde
Mo, Do 12-13, HSI — P.Kern

Übungen

3730 Einführung in die historische Sprachbetrachtung, ausgehend vom Althochdeutschen (ab 3.Fachsemester)
Di 9-11, ÜR im 3. OG. — P.Konietzko

3731 Einführung in die historische Sprachbetrachtung, ausgehend vom Althochdeutschen (ab 3. Fachsemester)
Di 11-13, ÜR im 3.OG. — P.Konietzko

3732 Einführung in die historische Sprachbetrachtung, ausgehend vom Althochdeutschen (ab 3. Fachsemester)
Mi 16-18, ÜR 5, VZ — S.Kramarz

3733 Einführung in die historische Sprachbetrachtung, ausgehend vom Althochdeutschen (ab 3. Fachsemester)
Mi 9-11, ÜR 1, VZ — B.Niles

3734 Einführung in die historische Sprachbetrachtung, ausgehend vom Althochdeutschen (ab 3. Fachsemester)
Mi 11-13, ÜR 1, VZ — B.Niles

3735 Einführung in die historische Sprachbetrachtung, ausgehend vom Althochdeutschen (ab 3. Fachsemester)
Mo 16-18, ÜR 6, VZ — M.Unzeitig

3736 Einführung in die historische Sprachbetrachtung, ausgehend vom Althochdeutschen (ab 3. Fachsemester)
Di 14-16, HSII — K.Wegera

3740 Einführung in das Mittelhochdeutsche
Fr 16-18, ÜR 6, VZ — M.Kaempfert

3741 Einführung in das Mittelhochdeutsche
Mi 11-13, HSIV — P.Kern

3742 Einführung in das Mittelhochdeutsche
Do 9-11, ÜR 6, VZ — P.Konietzko

3743 Einführung in das Mittelhochdeutsche
Fr 14-16, ÜR IGL, Am Hofgarten 22 — J.Macha

3746 Einführung in das Mittelhochdeutsche
Fr 9-11, ÜR6, VZ — D.Walch-Paul

3747 Einführung in das Mittelhochdeutsche
Do 14-16, ÜR 1, VZ — Th.Bein

3748 Forschungsberichte der Jiddistik
(Einführung in die jiddische Sprache und Kultur II)
Di 18-19, ÜR4, VZ — K.Cuno

3749 Jiddische Sprachengeschichte
(vorausgesetzt Einführungen I und II)
Di 19-20, ÜR4, VZ — K.Cuno

3925 Einführung in das Mittelniederländische — W.Breuer
Mo 14-16, LÜR, EG.

3750 Einführung in die synchrone Sprachwissenschaft anhand der deutschen Gegenwartssprache — W.Breuer
Di 9-11, ÜR 1, VZ

3751 Einführung in die synchrone Sprachwissenschaft anhand der deutschen Gegenwartssprache — W.Breuer
Fr 9-11, ÜR 5, VZ

3752 Einführung in die synchrone Sprachwissenschaft anhand der deutschen Gegenwartssprache — H.Ebert
Mi 14-16, LÜR, EG.

3753 Einführung in die synchrone Sprachwissenschaft anhand der deutschen Gegenwartssprache — H.Ebert
Mi 16-18, LÜR, EG.

3453 Einführung in die synchrone Sprachwissenschaft anhand der deutschen Gegenwartssprache — H.Jankuhn
Di 16-18, HS XI

3754 Einführung in die synchrone Sprachwissenschaft anhand der deutschen Gegenwartssprache — J.Solms
Mi 9-11, LÜR, EG.

3755 Einführung in die synchrone Sprachwissenschaft anhand der deutschen Gegenwartssprache — B.Niles
Fr 9-11, ÜR 4, VZ

3756 Einführung in die synchrone Sprachwissenschaft anhand der deutschen Gegenwartssprache — B.Niles
Fr 11-13, ÜR 4, VZ

Linguistische Übung

3758 Zur Geschichte der deutschen Grammatik — P.Kourukmas
Do 9-11, ÜR5, VZ

Proseminare

Linguistische Proseminare

3760 Wortstellung im Deutschen — U.Engel
Fr 11-13, AR V, 2.OG.

3761 Spracherwerb und Sprachverlust — J.Solms
Mi 16-18, ÜR 1, VZ

3762 Untersuchungen zum Stil des deutschen Volksmärchens — B.Niles
Do 11-13, LÜR, EG.

Literarische Proseminare

3765 Höfische Legende — P.Konietzko
Mi 16.30-18, ÜR im 3.OG.

3766 Thomasin von Zerklaere: Der welsche Gast — D.Walch-Paul
Mi 11-13, ÜR 6, VZ

3767 Mechthild von Magdeburg: Das fließende Licht der Gottheit. — W.Breuer
Fr 11-13, LÜR, EG.

Hauptseminare

(Teilnahme in der Regel nur bei Nachweis des abgeschlossenen Grundstudiums beider Abteilungen)

3770 Phonologie des Deutschen — K.Wegera
Mi 14-16, ÜR3, VZ

3771 Sprachaufnahmen/Auswertungsmethoden — W.Besch
Di 16-18, ÜR im 3.OG.

3772 Sprachstilistische Untersuchungen zum Nibelungenlied — J.Erben
Mi 11-13, ÜR 5, VZ

3773 Geschichte des Gesprächs — M.Kaempfert
Fr 14-16, ÜR 6, VZ

3774 Minnesang — P.Kern
Di 16-18, ÜR 5, VZ

3775 Heinrich von Veldeke: Eneit — T.Ehlert
Fr 14-16, ÜR 3, VZ

3776 Mären des Stricker — Ch.Cormeau
Fr 16-18, ÜR 5, VZ

3777 Berthold von Regensburg: Laienethos und volkssprachliche Predigt — Ch.Cormeau
Fr 11-13, ÜR6, VZ

Kursorische Lektüre

(Die Teilnahme an der Kursorischen Lektüre setzt, soweit nicht anders vermerkt, den Nachweis der erfolgreichen Teilnahme an einer „Einführung in das Mittelhochdeutsche" voraus.)

3780 Otfrids „Evangelienbuch" — D.Walch-Paul
Fr 11-13, AR V, 2.OG.

3781 Wolframs „Parzival" — W.Besch
Do 16-18, ÜR im 3.OG.

3782 Willehalm-Lektüre — P.Konietzko
Do 11-13, ÜR 6, VZ

3783 Hartmann von Aue, Iwein — M.Kaempfert
Do 16-18, ÜR 5, VZ

3784 Rudolf von Ems, Der gute Gerhard — W.Hoffmann
Do 14-16, ÜR IGL, Am Hofgarten 22

3785 Konrad von Würzburg: „Engelhard" — P.Kern
Mi 14-16, ÜR 5, VZ

3786 Nibelungenlied — H.Moser
Mi 18-20, ÜR im 3.OG

Oberseminare

3794 Philologische Methoden und Probleme — Ch.Cormeau
Di 16-18, AR V, 2. OG

3795 Zum Sprachstil der Prologe und Vorreden deutscher Texte in älterer und neuerer Zeit — J.Erben
Di 18-19.30, Bibl.d.Niederl./Skand.Abt.,EG

3796 Die Darstellung des Islam in deutschen Texten des Mittelalters. — T.Ehlert
Do 16-18, AR V, 2.OG

Fachdidaktische Lehrveranstaltungen

(obligatorisch in den Studiengängen für Lehramtskandidaten (SII/SI), im Hauptstudium)

Vorlesungen

9332 Grundfragen der Sprachdidaktik — H.Zabel
Mi 9-11, ÜR 5, VZ

Übungen

3800 Einführung in die Sprachdidaktik — W.Breuer
Mo 16-18, ÜR 1, VZ

9334 Einführung in die Literaturdidaktik — H.Flaschka
Do 9-11, Päd.Fak., Römerstr. 164, RA 115

9335 Einführung in die Literaturdidaktik — A.Riemen
Mo 9-11, ÜR 1, VZ

9336 Einführung in die Literaturdidaktik — W.Schemme
Di 16-18, PF, Römerstr. 164, RA 125

Hauptseminare

(Nachweis der erfolgreichen Teilnahme an den „Übungen wird" vorausgesetzt)

9338 Mündliche Kommunikation im 5.-10. Schuljahr — S.Berthold
Mi 14-16, PF, Römerstr. 164, RA 125

9339 Produktionsorientierter Umgang mit fiktionaler Literatur-als Einübung in die gattungspoetologische Reflexion-Versuch zum Literaturunterricht in der Sek II — W.Schemme
Mi 14-16, PF, Römerstr. 164, RA 125

9340 Literaturdidaktische Modelle — H.Flaschka
Do 11-13, PF, Römerstr. 164, RA 115

9341 Projektarbeit im Deutschunterricht — H.Zabel
Di 11-13, PF, Römerstr. 164, RA 125

9342 Fremdwörter — H.Zabel
Di 16-18, PF, Römerstr. 164, RA 115

9343 Analysen von Prosatexten aus Lesebüchern — H.Möhrchen
Do 18-20, PF, Römerstr. 164, RA 115

3806 Der Einzelne und die Gruppe: Kinder-und Jugendliteratur als Sozialisationsinstrument — W.Breuer
Fr 14-16, ÜR5, VZ

3807 Schillers klassische Dramen im Unterricht — B.Bittrich
Fr 14-16, ÜR im 3. OG

Schulpraktische Studien

9344 Wort und Namenforschung im Deutschunterricht — K.Daniels
Do 8-11, Schule

9345 Schulpraktische Studien — H.Flaschka
Fr 9-12, Schule

9346 Schulpraktische Studien — A.Riemen
(Tag und Zeit wird noch bekanntgegeben), Schule

9347 Textarbeit im Literaturunterricht — W.Schemme
Mi 10-13, PF, Römerstr, 164, RA 113 (und Schule)

Colloquien

9349 Colloquium für Examenskandidaten (Vorbereitung der literaturdidaktischen Klausur SII/SI) — K.Göbel
Mi 14-16, PF, Römerstr. 164, RA 125 B

9350 Colloquium für Examenskandidaten (Fachdidaktische Klausur) — W.Schemme
2 st nach Vereinbarung, PF, Römerstr. 164, RA 113

N.B.: Zu dem ergänzenden Lehrangebot SI für das komb.Lehramt SII/SI im Bereich A. „Sprachwissenschaft" und im Bereich B. „Literaturwissenschaft" s. Lehrveranstaltungen des Seminars für deutsche Sprache und Literatur sowie ihre Didaktik, Päd. Fakultät.

Germanistik II: Neuere deutsche Literatur

Vorlesungen

(Die Vorlesungen sind, soweit nicht anders vermerkt, für Studierende im Grund- und Hauptstudium bestimmt.)

3820 Zur Theorie der Gattungsbegriffe — B.Allemann
Di 16-18, HS IX

3980 Der Begriff „Weltliteratur": Inhalt, Geschichte, Probleme — E.Koppen
Di, Do 12-13, HSV II

3821 Melancholie-Probleme in der europäischen Literatur II — H.Gnüg
Do 16-18, HSVIII

3981 Antike Literatur und neuzeitliches Denken — M.Moog-Grünewald
Fr 11-13, HSVI

3822 Klassiker der Kinder-und Jugendliteratur — H.H.Ewers
Mo 11-12, HS III, Fr 11-12, HSIII

3823 Goethes Sturm und Drang — P.Pütz
Di, Mi 11-12, HSX

3824 Der junge Schiller — K.Wölfel
Di 12-13, HS I, Do 12-13, HSXIV

3825 Franz Grillparzer — K.K.Polheim
Do 10-12, HS VIII

3826 Georg Büchner — H.Steinhagen
Di 16-17, HSI, Do 16-17, HS VII

3828 Zur Literatur der Gegenwart — B.Sorg
Fr 9-11, HSXVII

Übungen

Einführungen in das Studium der neueren deutschen Literaturwissenschaft I (obligatorisch für Studienanfänger im Bereich Germanistik II)

3830 Einf.i.d.Studium d.neueren dt.Lit.wissenschaft I — J.Krause
Fr 16-18, ÜR im 3. OG.

3831 Einf.i.d.Studium d.neueren dt.Lit.wissenschaft I — J.Krause
Fr 18-20, ÜR im 3. OG.

3832 Einf.i.d.Studium d.neueren dt.Lit.wissenschaft I — H.-P.Niewerth
Di 9-11, ÜR 5, VZ

3833 Einf.i.d.Studium d.neueren dt.Lit.wissenschaft I — H.-P.Niewerth
Di 11-13, ÜR 1, VZ

3834 Einf.i.d.Studium d.neueren dt.Lit.wissenschaft I — E.Oehlenschläger
Mo 16-18, ÜR 5, VZ

3835 Einf.i.d.Studium d.neueren dt.Lit.wissenschaft I — E.Oehlenschläger
Mi 9-11, ÜR 5, VZ

3836 Einf.i.d.Studium d.neueren dt.Lit.wissenschaft I — F.Stock
Fr 9-11, ÜR 2, VZ

3837 Einf.i.d.Studium d.neueren dt.Lit.wissenschaft I — F.Stock
Fr 11-13, ÜR im 3. OG

Einführungen in das Studium der neueren deutschen Literaturwissenschaft II

3845 Einf.i.d.Studium d.neueren dt.Lit.wissenschaft II — R.Bittrich
Mi 9-11, ÜR 6, VZ

3846 Einf.i.d.Studium d.neueren dt.Lit.wissenschaft II — B.Bittrich
Fr 9-11, ÜR 3, VZ

3847 Einf.i.d.Studium d.neueren dt.Lit.wissenschaft II — H.-P.Niewerth
Di 14-16, AR V, 2.OG

3848 Einf.i.d.Studium d.neueren dt.Lit.wissenschaft II — J.Osinski
Mo 14-16, ÜR, 3.OG

3849 Einf.i.d.Studium d.neueren dt.Lit.wissenschaft II — M.Schmitz-Emans
Mo 14-16, ÜR 2, VZ

3850	Einf.i.d.Studium d.neueren dt.Lit.wissenschaft II Di 14-16, ÜR 2, VZ	M.Schmitz-Emans
3851	Einf.i.d.Studium d.neueren dt.Lit.wissenschaft II Mi 9-11, ÜR 3, VZ	N.N.
3852	Einf.i.d.Studium d.neueren dt.Lit.wissenschaft II Mi 11-13, ÜR, EG	F.Stock

Einführungen in das Studium der neueren deutschen Literaturwissenschaft III

3860	Einf.i.d.Studium d.neueren dt.Lit.wissenschaft III Di 18-20, ÜR 2, VZ	B.Baasner
3861	Einf.i.d.Studium d.neueren dt.Lit.wissenchaft III Do 9-11, ÜR 4, VZ	B.Baasner
3862	Einf.i.d.Studium d.neueren dt.Lit.wissenschaft III Mi 11-13, ÜR 4, VZ	B.Bittrich
3863	Einf.i.d.Studium d.neueren dt.Lit.wissenschaft III Mo 16-18, ÜR, 3.OG	A.Gellhaus
3864	Einf.i.d.Studium d.neueren dt.Lit.wissenschaft III Mi 9-11, AR V, 2.OG	H.-P.Niewerth
3865	Einf.i.d.Studium d.neueren dt.Lit.wissenschaft III Mi 11-13, ÜR 2, VZ	H.-P.Niewerth
3866	Einf.i.d.Studium d.neueren dt.Lit.wissenschaft III Mo 18-20, ÜR 1, VZ	E.Oehlen-schläger
3867	Einf.i.d.Studium d.neueren dt.Lit.wissenschaft III Mi 11-13, AR V, 2.OG	E.Oehlenschläger
3868	Einf.i.d.Studium d.neueren dt.Lit.wissenschaft III Mo 14-16, ÜR 5, VZ	C.Sommerhage
3869	Einf.i.d.Studium d.neueren dt.Lit.wissenschaft III Mi 16-18, ÜR 3, VZ	R.v.Tiedemann
3870	Einf.i.d.Studium d.neueren dt.Lit.wissenschaft III Fr 9-11, ÜR 1, VZ	R.v.Tiedemann

Literarische Übungen
(für Studierende im 1. bis 3. Fachsemester)

3983	Französisch für Komparatisten I Do 9-11, ÜR 1, VZ	G.Lehnert-Rodiek
3984	Lektüre für Komparatisten: Shakespeare Fr 11-13, ÜR 2, VZ	R.v.Tiedemann
3875	Dramen des 17. Jahrhunderts Mo 18-20, ÜR, 3.OG	D.Gutzen
3876	Wieland: Geschichte der Abderiten Do 16-18, LÜR, EG	F.v.Stockert
3877	Heinrich von Kleists Erzählungen (für ausländische Studierende der Germanistik) Do 9-11, AR V, 2.OG	D.Walch-Paul
3878	Robert Walser Di 16-18, ÜR 1, VZ	N.Gabriel

Proseminare

(die Teilnahme setzt in der Regel den Nachweis der abgeschlossenen Einführungen I-III voraus.)

3986	Einf.i.d.Vergleichende Literaturwissenschaft Di 14-16, ÜR, 3.OG	G.Lehnert-Rodiek
3987	Übungen zur europäischen Ballade Do 14-16, ÜR, 3.OG	Ch.Rodiek
3988	Di Mme de la Pommeraye-Episode Mi 14-16, ÜR 6, VZ	M.Moog-Grünewald
3885	„Des Weingotts heilige Priester". Das Dionysos-Bild i.d.deutschen Literatur des 18.u.19.Jhs. Di 18-20, ÜR 1, VZ	N.Gabriel
3886	Übungen zum jungen Goethe Di 16-18, ÜR 2, VZ	E.Oehlenschläger
3989	Literatur und Kunst in der Romantik Mi 18-20, ÜR 6, VZ	R.v.Tiedemann
3887	Josef von Eichendorff Mo 11-13, ÜR, 3.OG	J.Osinski
3888	Fontane als Lyriker Do 16-18, ÜR 2, VZ	B.Bittrich
3889	Friedrich Nietzsche Mo 11-13, ÜR 5, VZ	A.Gellhaus
3890	Thomas Manns Essays Di 14-16, ÜR 6, VZ	C.Sommerhage
3891	Benns Lyrik Do 9-11, ÜR, 3.OG	F.Stock
3892	Thomas Bernhard: Theaterstücke Do 18-20, ÜR 6, VZ	B.Sorg
3893	Kafkas Erzählungen Mo 14-16, ÜR 1, VZ	B.Scheffer

Hauptseminare

(Die Teilnahme setzt in der Regel den Nachweis des abgeschlossenen Grundstudiums beider Abteilungen voraus)

3900	Vers, Prosa und freie Rhythmen Di 18-20, ÜR 6, VZ	H.Steinhagen
3901	Naturlyrik Mi 14-16, ÜR 1, VZ	H.Gnüg
3995	Literatur und Cinematographie Fr 16-18, RA XV, SLZ	M.Moog-Grünewald
3902	Poetik als Kunstlehre: Lessings Laokoon Mi 11-13, ÜR, 3.OG	B.Allemann

3903 Lyrik des jungen Goethe — P.Pütz
Di 16-18, ÜR 6, VZ

3904 Goethe: Faust. Der Targödie Erster Teil — B.Sorg
Do 11-13, ÜR 1, VZ

3905 Sprachlosigkeit u.Unaussprechlichkeit i.d.Literatur des 19.u.20.Jhs. — K.Wölfel
Mi 9-11, ÜR, 3.OG

3906 Schnitzlers Dramen — K.K.Polheim
Do 18 s.t.-19.30, ÜR, 3.OG

3996 Kindheit und Adolszenz als Thema der Literatur der Jahrhundertwende — E.Koppen
Di 14-16, ÜR 1, VZ

3907 Drama der Weimar Republik — H.-H.Ewers
Di 14-16, ÜR 1, VZ

3908 Frühe Texte der Moderne II — B.Scheffer
Di 11-13, ÜR 3, VZ

3909 Literaturpsychologie/Medienpsychologie — B.Scheffer
Mo 17-19, ÜR 6, VZ

Oberseminare

3915 Zur poetischen epoché — B.Allemann
Mo 18-22, 14-tägig, AR IV, 2.OG

3916 Phantastische Literatur und zum Begriff des Phantastischen — H.Gnüg
Do 18-20, AR V, 2.OG

3917 Die Ode — K.K.Polheim
Do 18-20, AR IV, 2.OG

3999 Architektur u.Interieur i.d.Literatur II (20.Jh.) — E.Koppen
Do 18 s.t.- 19.30, ÜR, 3.OG

3918 Kleists Erzählungen — P.Pütz
Mi 14-16, AR IV, 2.OG

3919 Nietzsche: Theorie u.Kritik der Poesie — K.Wölfel
Di 18-20, AR IV, 2.OG

3920 Der frühe Lukács — H.Steinhagen
Do 18-20, ÜR 4, VZ

Niederlandistik

Mittelniederländisch

3925 Einführung in das Mittelniederländische — W.Breuer
Mo 14-16, LÜR, EG

Neuniederländisch

Übungen

N.B. Die Anmeldung für die Lehrveranstaltungen sollte für Fachstudenten möglichst vor Semesterbeginn, für alle anderen spätestens jeweils in der ersten Sitzung erfolgen. Für Studienanfänger mit Vorkenntnissen, die in eine Übung für Fortgeschrittene aufgenommen werden wollen, gilt ein besonderer Anmeldetermin vor Semesterbeginn. Für alle Termine siehe Anschlag ab 1. April in der Niederländischen Abteilung (Erdgeschoß, Kaiserplatzflügel).

3929 Niederländisch für Anfänger — G.van der Burgt
Mo 18-20, Bibliothek d. Niederl./Skand.Abt.,EG.

3930 Niederländisch für Anfänger — G.van der Burgt
Di 18-20, SLZ, Raum XV

3931 Sprachlaborübungen für Anfänger (Phonetik, Ausspracheübungen) — G.van der Burgt
Fr 15-16, SLZ, Raum IV

3932 Niederländisch für Fortgeschrittene (Mittelstufe) — G.van der Burgt
Mi 18-20, SLZ, Raum XIII

3933 Sprachlaborübungen für Fortgeschrittene (Aussprache- und Konversationsübungen) — G.van der Burgt
Fr 16-17, SLZ, Raum IV

3934 Niederländisch für Fortgeschrittene (Grammatik-Oberstufe: Syntax, Diktat) — G.van der Burgt
Mi 16-18, Lektorenzi. Niederl.Abt.,EG

3935 Deutsch-niederländische Übersetzungen (für Fachstudenten im Grundstudium) — G.van der Burgt
Di 16-18, Lektorenzi. Niederl.Abt.,EG

3936 Deutsch-niederländische Übersetzungen (für Lehramtskandidaten im Hauptstudium) — G.van der Burgt
1st, n.V., Lektorenzi. Niederl.Abt.,EG

3937 Lektüre ausgewählter Texte der niederländischen Literatur des 20.Jh. (mit Übersetzungsübungen) — G.van der Burgt
Do 18-20, Lektorenzi. Niederl.Abt.,EG

Skandinavistik

Vorlesungen

3724 Nibelungensage u.Nibelungenlied — Th.M.Andersson
Mi 11-13, HS VI

3940 Geschichte d.neueren skandinavischen Literatur II — H.Uecker
Fr 11-13, HS XV

Vorlesungen der Lektoren

3941 Svensk samhällsutveckling efter 1945 — B.Peterson
Do 17-18, ÜR 4, VZ

Übungen

1945 Einführung in das Altnordische — H.Fix-Bonner
Di 14-16, LÜR, EG

3946 Lektüre: Ljósvetninga saga — Th.M.Andersson
Di 9-11, LÜR, EG

Proseminar

3948 Carl Michael Bellmann — H.Uecker
Fr 16-18, LÜR, EG

Hauptseminare

3952 Thidreks saga — Th.M.Andersson
Di 11-13, LÜR, EG

3953 Skandinavische Romane der Gegenwart — H.Uecker
Fr 14-16, LÜR, EG

Oberseminar

3955 Neuerscheinungen zur Literaturtheorie — H.Uecker
Di 16-18, Dienstzimmer, EG

Isländisch

3957 Isländisch II (f.Fortgeschrittene) — H.Höner
Mo 11-13, LÜR, EG

3958 Lektüre ausgewählter isländischer Texte — H.Höner
Mo 14-16, Lektorenzi.d.Skand.Abt.,EG

Dänisch

3960 Dänisch für Anfänger (Dänisch I) — B.Skott Rochol
Di 16-18, Lektorenzi.d.Skand.Abt.,EG

3961 Dänisch für Fortgeschrittene (Dänisch II) — B.Skott Rochol
2st n.V.Lektorenzi.d.Skand.Abt.,EG

3962 Sprachlaborübungen im Sprachlernzentrum — B.Skott Rochol
2st n.V.SLZ

3963 Lektüre u.Konversation ü.Themen zur Landeskunde (mit Diktaten) (Dänisch III) — B.Skott Rochol
Di 18-20, SLZ, Raum XIII

3964 Literaturkurs: Moderne dansk kriminalliteratur — B.Skott Rochol
Do 16-18, Lektorenzi.d.Skand.Abt.,EG

Schwedisch

3966 Schwedisch für Anfänger (Schwedisch I) — B.Peterson
Di 11-13 und Do 14-16, ÜR 6, VZ

3967 Sprachlaborübung (zu Schwedisch I) — B.Peterson
Do 13.15-14, SLZ, Raum VI

3968 Schwedisch für Fortgeschrittene (Schwedisch II) — B.Peterson
Mi 14-16, ÜR 2, VZ

3969 Sprachlabor(Prosodieübungen,alle Stufen) — B.Peterson
Do 12.15-13, SLZ, Raum IV

3970 Schwedische Konversation (SchwedischIII) — B.Peterson
Do 16-17, ÜR 4, VZ

3971 Lektürekurs: Das schwedische Drama von Strindberg bis Norén — B.Peterson
Mi 18-20, LÜR, EG

Norwegisch

3975 Norwegisch II (f.Fortgeschrittene) — K.Brynhildsvoll
Mo 18-19.30, LÜR, EG

3976 Norwegisch III — K.Uecker
Do 18-20, LÜR, EG

3977 Literaturkurs: Kjartan Flogstad:Det z. Klima — K.Brynhildsvoll
Mo 19.30-21, LÜR, EG

Vergleichende Literaturwissenschaft (Komparatistik)

Vorlesungen

3980 Der Begriff „Weltliteratur": Inhalt, Geschichte, Probleme — E.Koppen
Di, Do 12-13, HSVII

3981 Antike Literatur und neuzeitliches Denken — M.Moog-Grünewald
Fr 11-13, HS VI

Literarische Übungen

3983 Französisch für Komparatisten I — G.Lehnert-Rodiek
Do 9-11, ÜR 1, VZ

3984 Lektüre für Komparatisten: Shakespeare — R.v.Tiedemann
Fr 11-13, ÜR 2, VZ

Proseminare

3986 Einf.i.d.Vergleichende Literaturwissenschaft — G.Lehnert-Rodiek
Di 14-16, ÜR, 3.OG

3987 Übungen zur europäischen Ballade — Ch.Rodiek
Do 14-16, ÜR, 3.OG

3988 Die Mme de la Pommeraye-Episode — M.Moog-Grünewald
Mi 14-16, ÜR 6, VZ

3989 Literatur und Kunst in der Romantik — R.vonTiedemann
Mi 18-20, ÜR 6, VZ

Hauptseminare

3995 Literatur und Cinematographie — M.Moog-Grünewald
Fr 16-18, R XV, SLZ

3996 Komparatistische Aspekte des „Ulysses„ von James Joyce
Di 18 s.t.-19.30, ÜR, 3.OG — E.Koppen

Oberseminar

3999 Architektur u.Interieur i.d.Literatur II(20.Jh)
Do 18s.t.-19.30, ÜR, 3.OG — E.Koppen

Romanische Philologie

1. Termin der Sprachklausuren zu Beginn des Sommersemesters 1987:
Grundkursklausur Französisch: Di 21.4.1987, 16-18, HSX
Italienisch: Mo 13.4.1987, 9-11, HSVIII
Spanisch: Mo 13.4.1987,14-16, HSVIII

Für die Teilnahme an den Sprachklausuren ist die vorherige Anmeldung im Sekretariat des Romanischen Seminars in der Zeit vom 30. März bis 3. April 1987, 9-12 Uhr, unbedingt erforderlich.

2. Termine der Studieneinführung für Erstsemester der Romanistik: 10. u. 22. April 1987, jeweils um 10 Uhr im ÜR des Romanischen Seminars. Zusätzliche Studienberatung durch Dozenten und wissenschaftliche Mitarbeiter (vgl.Aushänge im West- u. Ostflügel des Seminars).

3. Seminarkartenausgabe: Während der Einschreibungszeit und vom 1. April bis 25. Mai, 9-12 Uhr, im Sekretariat des Romanischen Seminars.

4. Termin der Einführungsvorlesung des Geschäftsführenden Direktors Prof.Dr.H.J.Wolf für Erst- und Neuimmatrikulierte:
Do 23. April 1987, 13 Uhr c.t., HS III.

Allgemeine Romanistik und Französisch

Vorlesungen des Grund- und Hauptstudiums

4020 Sprache und Dialekte in Frankreich
Di, Mi 13-14, HSVII — H.J.Wolf

4021 Frankreich am Vorabend der Revolution: Die Enzyklopädie der französischen Aufklärung
Do 14-15, HS I — D.Hoeges

4024 Grundzüge der französischen Literatur im 18.Jh.
Mo 9-11, HS IX — W.Hirdt

4022 Experimentelles Theater in Frankreich
Mi 10-12, HS XIV — E.Leube

4023 Kleine Geschichte der literarischen Kritik in Frankreich
Fr 9-11, HS V — W.-D.Lange

Lektorenvorlesungen (in französischer Sprache)

4025 Le Consulat et le Premier Empire
Mi 12-14, Franz. Institut, Vortragsraum — M.Tambarin

4026 La France de 1945 à 1958
Di 14-15, Franz.Institut, Vortragsraum — Th.Sète

4027 Critique littéraire — C.Barillaud
Di 11-12, HSXI

Proseminare

(Teilnahme in der Regel nur bei Nachweis des Grundkurses und der entsprechenden Einführung in die Sprach- bzw. Literaturwissenschaft).

Sprachwissenschaftliche Proseminare

4028 Lexicologie et Lexicographie francaises — A.Monjour
Mi 8-10, HSIII

4029 Vulgärlatein und Romanisch — N.N.
Mi 12-14, Portugiesisch-Raum, Bibliothek

4030 Einführung in die Valenzgrammatik — R.Pfromm
Di 15-17, SLZ, Raum 10

4031 J.P.Sartre: „Qu,est-que la littérature?" und „Les mots" — H.M.Schuh
Fr 11-13, HSXIV

Literaturwissenschaftliche Proseminare

4033 Racine — N.N.
Mi 16-18, HSXII

4034 Das Theater als Institution im Frankreich des 18. Jahrhunderts — R.Baader
Di 11-13, HS II

4035 Die „Contes philosophiques" Voltaires — B.v.Brentano
Di 14-16, Rom. Seminar, ÜR

4036 Französische Lyrik der Romantik — B.Linden
Fr 11-13, HSIV

4037 Maupassant, Bel-Ami — I.Stempel
Di 11-13, Rom.Seminar, ÜR

4038 Geschichte und Methoden der Romanistik — W.Jung
Fr 9-11, Rom.Sem.,ÜR

Übungen

(Für die mit x) gekennzeichneten Übungen ist die Anmeldung und Eintragung in die entsprechenden Teilnehmerlisten in der Zeit vom 6.-10. April 1987, 9-10, im Übungsraum des Romanischen Seminars erforderlich. Die Teilnahme an den Übungen Frz.-dt.Übersetzung II und Mittelkurs ist nur bei Nachweis des Grundkurses möglich).

4040 Einführung in die französische Sprachwissenschaft (Klausur) — U.Joppich-Hagemann
Mi 10-11.30, HS II

4041 Einführung in die französische Sprachwissenschaft (Klausur) — A.Monjour
Mi 13-15, HS XIII

4042	Einführung in die französische Literaturwissenschaft (Klausur) Do 15-17, HS XI	H.M.Schuh
4043	Einführung in die französische Literaturwissenschaft (Klausur) Fr 9-11, HS IV	R.Baader
4045	Cours intensif (Französisch als 2.rom. Sprache für Romanisten) x) Mo 8-10, HS XIII Mi 8-10, HS XI	N.N.
4046	Förderkurs Mo 14-16, Franz. Institut, Raum 2	G.Schönherr
4047	Förderkurs Di 14-16, Franz. Institut, Raum 2	N.N.
4048	Grundkurs (Grammatik) Di 9-11, Franz. Institut, Raum 2	M.Tambarin
4049	Grundkurs (Grammatik) Do 8-9.30, HS XII	U.Joppich-Hagemann
4050	Grundkurs (Grammatik) Fr 9-11, Franz. Institut, Raum 2	N.N.
4051	Frz.- dt. Übersetzungen I Di 16-18, HSVII	B.v.Brentano
4052	Frz.- dt Übersetzungen I Mi 17-19, HS XVI	I.Stempel
4053	Phonetikübungen x) Mo 14-16, SLZ, Raum 6	A.Morandini
4054	Phonetikübungen x) Mi 14-16, SLZ, Raum 6	A.Morandini
4055	Phonetikübungen x) Mi 12-14, SLZ, Raum 6	I.Julien
4056	Phonetikübungen x) Do 11-13, SLZ, Raum 6	I.Julien
4057	Phonetikübungen x) Fr 11-13, SLZ, Raum 15	N.N.
4058	Mittelkurs (Grammatik) Mo 8.30-10, Rom. Seminar, ÜR.	M.Newels
4059	Mittelkurs (Grammatik) Di 11-13, SLZ, Raum 10	R.Pfromm
4060	Mittelkurs (Grammatik) Di 16-18, HS XVI	W.Jung
4061	Mittelkurs (Grammatik) Mo 12-14, Franz.Institut, Raum 3	A.Morandini
4062	Dt.-frz. Übersetzungen I Mo 11-13, Franz.Institut, Raum 4	Th.Sète
4063	Dt.-frz. Übersetzungen I Di 13.30-15, SLZ, Raum 10	R.Pfromm
4064	Dt.- frz. Übersetzungen I Mi 18-20, HS IV	I.Julien

4065 Dt.- frz. Übersetzungen I — I.Julien
Do 9-10.30, Franz. Institut, Raum 4

4066 Frz.- dt. Übersetzungen II (Klausur) — R.Baader
Di 9-11, Franz. Institut, Raum 3

4067 Frz.- dt. Übersetzungen II (Klausur) — I.Stempel
Di 13-15, HS XVI

4068 Frz. - dt. Übersetzungen II (Klausur) — R.Baader
Fr 11-13, HSV

4069 Konversation — I.Julien
Mi 15-17, Franz. Institut, Raum 3

4070 Wortschatzübungen — I.Stempel
Mi 11-13, HS XVI

4071 Diktat — I.Julien
Fr 9-11, Franz. Institut, Raum 4

4072 Lektüre und Interpretation ausgewählter frz. Gedichte — I.Stempel
Mi 15-17, HS XVI

4073 Aspects de la Société française — R.Pfromm
Di 9.30-11, SLZ, Raum 15

Veranstaltungen des Hauptstudiums

Hauptseminare

(Teilnahme in der Regel nur bei Nachweis des abgeschlossenen Grundstudiums)

4074 Zur Geschichte der romanischen (insbesondere französischen) Wortbildung — J.Lüdtke
Fr 17-19, Rom. Seminar, ÜR

4075 Frankophonie und Kreolistik — G.Holtus
Mi 13-15, HSV

4076 Superstrate in Frankreich — H.J.Wolf
Mo 13-15, HS III

4077 Castigliones „Cortegiano" ein europäisches Bildungsmodell — K.Ley
Fr 13-15, Prt.Raum, Bibliothek

4078 Nerval — E.Leube
Do 10-12, HS II

4079 Das erzählerische Werk von Albert Camus — W.Hirdt
Di 9-11, Rom.Sem., ÜR

4080 Literaturwissenschaft und Wissenssoziologie: Die Curtius-Mannheim-Debatte — D.Hoeges
Do 10-12, Rom.Seminar, ÜR

4081 Literatur und Film in Frankreich 1970-1985 — W.-D.Lange
Di 9-11, HS V

Kolloquium

4082 Romanische Etymologie und Wortgeschichte — H.Meier
Fr 14-16, (verlegbar) REW-Raum, Bibliothek

Die Teilnahme an der Übung Oberkurs:Frz. Essay I setzt die erfolgreiche Teilnahme an der Übung Oberkurs: Dt.-frz.Übersetzung II (Klausur) voraus. Die Teilnahme an den Übungen Altfranzösisch II bzw. Mittelfranzösisch II setzt die erfolgreiche Teilnahme an den Übungen Altfranzösisch I bzw. Mittelfranzösisch I voraus.

4083 Altfranzösisch I — H.M.Schuh
Fr 9-11, HSVI

4084 Altfranzösisch II (Klausur) — U.Joppich-Hagemann
Do 9.30-11, HSXII

4085 Altfranzösischer Lektürekurs — U.Joppich-Hagemann
Mi 15-17, Rom.Seminar, ÜR

4086 Mittelfranzösisch I: Einführung in Sprach- und Literaturgeschichte des Mittelfranzösischen — M.Newels
Do 16-18, SLZ, R 15

4087 Mittelfranzösisch II (Klausur): Studium einer literarischen Gattung (in Absprache mit den Teilnehmern) — M.Newels
Mo 10-12, Rom.Seminar, ÜR

4088 Überblick über die Geschichte der frz.Literatur vom Rosenroman bis zu Marguerite de Navarre (als Übung anhand von Texten) — M.Newels
Do 18-19.30, SLZ, R 15

4089 Oberkurs: Dt.-frz.Übersetzungen II (Klausur) — A.Morandini
Mo 16-18, SLZ, R 10

4090 Oberkurs: Dt.-frz.Übersetzung II(Klausur) — A.Morandini
Di 11-13, Franz.Institut, R 2

4091 Oberkurs: Dt.-frz.Übersetzung II (Klausur) — M.Tambarin
Di 11-13, Franz.Institut, R 4

4092 Oberkurs: Dt.-frz.Übersetzung II — M.Tambarin
Mi 14-16, Franz.Institut, R 4

4093 Oberkurs: Dt.-frz.Übersetzung II (Klausur) — I.Julien
Do 10.30-12, Franz.Institut, R 4

4094 Oberkurs: Frz.Essay I (Klausur) — M.Tambarin
Mo 11-13, Franz.Institut, R 2

4095 Oberkurs: Frz.Essay I (Klausur) — A.Morandini
Di 14-16, Franz.Institut, R 4

4096 Oberkurs: Frz.Essay I (Klausur) — A.Morandini
Di 18-20, HS XV

4097 Oberkurs: Frz.Essay I (Klausur) — I.Julien
Fr 11-13, Franz.Institut, R 4

4098 Frz.Essay II (für Examenskandidaten) — G.Schönherr
Mi 17.30-19, ÜR VIa (3.OG)

4099 Dt.-frz.Übersetzung III (Klausuren) x) (nur für Examenskandidaten) — M.Tambarin
Mo 9-11, HSII

4100 Dt.-frz.Übersetzung III (Klausuren) x) — A.Morandini
(nur für Examenskandidaten)
Mi 10-12, Franz.Institut, R 2

4101 Dt.-frz.Übersetzung III (Klausuren) — N.N.
Do 13-14.30, Franzs.Institut, R 4

4102 Dt.-frz.Übersetzung III (Klausuren) — Th.Sète
Mo 9-11, Franz.Institut, R 4

4103 Wochengeschehen in der franz.Presse — Th.Sète
Di 15-16, Franz.Institut, R 2

4104 Frz.-dt.Übersetzung III — R.Baader
Di 14.30-16, HSVI

4105 Wortschatzübung: Enrichissement lexical — N.N.
Mi 13-14.30, Franz.Institut, R 2

4106 Repetitorium der frz.Grammatik — N.N.
(für Examenskandidaten)
Mi 9-11, Franz.Institut, Raum 4

4107 Konversation — N.N.
Do 11-13, Franz.Institut, Raum 2

4186 Lecture commentée de littérature moderne — M.Newels
(Literaturpreisträger 1986)
Do 14-16, Rom.Sem.,ÜR

Fachdidaktische Übungen

Obligatorisch in den Studiengängen für Lehramtskandidaten SII und SII/I, in der Regel im Hauptstudium. Die Teilnahme an der Veranstaltung Fachdidaktik II setzt die erfolgreiche Teilnahme an der Übung Fachdidaktik I voraus.

4108 Fachdidaktik I: Integrative Fremdsprachendidkatik im Überblick — R.Pfromm
Mi 9.30-11, SLZ, Raum 15

4109 FachdidaktikI: Übersetzen u.Fremdsprachenunterricht — F.R.Weller
Mo 15-17, HS VI

4110 Fachdidaktik II: Visualisierung von Grammatik — R.Pfromm
Mi 11-13, SLZ, R 13

4111 Fachdidaktik II:Zeitgenössische Autoren im französischen Literaturunterricht — F.R.Weller
Mo 17-19, Rom.Sem., ÜR

Italienisch

Vorlesung des Grund- und Hauptstudiums

4112 Italienische Sprachgeschichte II — G.Holtus
Mi 10-11, HS VI, Fr 10-11, HS III

Veranstaltungen des Grundstudiums

Proseminare

(Teilnahme in der Regel nur bei Nachweis der Sprachkurse und der entsprechenden Einführung in die Sprach- bzw. Literaturwissenschaft).

Sprachwissenschaftliche Proseminare

4029 Vulgärlatein und Romanisch — Ch.Droege
Mi 12-14, Portugiesisch-Raum, Bibliothek

4116 Aspekte moderner Erzählpoetik und Sprachtheorie bei Italo Calvino — H.M.Schuh
Do 12-13.30, HS XV

Literaturwissenschaftliche Proseminare

4117 Tasso — N.Reichel
Di 18-19.30, ÜR VIa (3.OG)

4118 Cesare Pavese — Ch.Mundt
Do 13.30-15, HS XI

4119 Odysseus in der Literatur Italiens — B.Tappert
Fr 9-11, AVZ im SLZ

Übungen

Die erfolgreiche Teilnahme an Grund- u. Mittelkurs Italienisch (Klausuren) ist Voraussetzung für die Teilnahme an den Übungen Dt.-ital.Übersetzung I (Klausur) und Ital.-dt. Übersetzung II (Klausur).

4120 Einf.i.d.italienische Sprachwissenschaft (Klausur) — H.M.Schuh
Do 12-13.30, HSXV

4121 Einf.i.d.ital.Literaturwissenwissenschaft (Klausur) — B.Tappert
Fr 11-13, Rom.Seminar, ÜR

4122 Grundkurs Italienisch (für Anfänger) (Klausur) — C.Gondolo
Di 13-15, HSVIII, Fr 13-15, HS VII

4123 Grundkurs Italienisch — C.Gondolo
Di 18-20, HSIII, Do 16-18, HSIII

4124 Italienisch für Fortgeschrittene I (Klausur) — A.de Seriis
Mo 13.30-15, HSXII

4125 Mittelkurs Italienisch f.Fortgeschrittene (Klausur) — A.de Seriis
Mo 12-13.30, Mi 13-14.30, Rom.Sem., ÜR

4126 Ital.-dt.Übersetzung II (Klausur) — D.Blask
Do 8.30-10, HSII

4127 Dt.-ital.Übersetzung I (Klausur) — C.Gondolo
Fr 11-13, AVZ im SLZ

4128 Phonetik — A.de Seriis
Fr 14-16, SLZ, R 6

4129 Lektürekurs — C.Gondolo
Di 16-18, ÜR VIa im AVZ, 3.OG

4130 Grammatik- und Übersetzungsübung — A.de Seriis
Fr 12-14, ÜR VIa, AVZ, 3.OG

4187 Konversation — C.Gondolo
Do 14-16, ÜR VIa (3.OG)

Veranstaltungen des Hauptstudiums

Hauptseminare

(Teilnahme in der Regel nur bei Nachweis des abgeschlossenen Grundstudiums).

4131 Dantes Lexikon und die Folgen — H.J.Wolf
Mi 14-16, HSII

4132 Aspekte der Geschichte des Italienischen im 19.Jh. — J.Lüdtke
Mi 11.30-13, Rom.Se., ÜR

4133 Morphologie und Syntax des Italienischen — G.Holtus
Fr 14-16, Rom.Sem. ÜR

4077 Castigliones „Cortegiano„ - ein europäisches Bildungsmodell — K.Ley
Fr 13-15, Port.Raum, Bibliothek

4134 Goldoni — E.Leube
Do 16-18, Rom.Sem. ÜR

4135 Umberto Eco: Il nome della rosa — W.Hirdt
Mo 15-17, Rom.Sem. ÜR

Übungen

Die Teilnahme am Oberkurs: Ital. Essay I setzt die erfolgreiche Teilnahme am Oberkurs: Dt.-ital. Übersetzung II (Klausur) voraus.

4136 Oberkurs: Dt.-ital.Übersetzung II (Klausur) — A.de Seriis
Di 11-13, ÜR VIa AVZ, 3.OG

4137 Oberkurs:Ital.EssayI (Klausur) — A.de Seriis
Mi 14-16, ÜR VIa,AVZ, 3.OG

4138 Konversation — A.de Seriis
Di 13-15, SLZ, R 15

4139 Dt.-ital.Übersetzung III (f.Examenskandidaten) — C.Gondolo
Fr 9-11, Franz.Institut, Raum 3

Fachdidaktische Übungen

Obligatorisch im Studiengang für Lehramtskandidaten SII/I, in der Regel im Hauptstudium. Die Teilnahme an der Veranstaltung Fachdidaktik II setzt die erfolgreiche Teilnahme an der Übung Fachdidaktik I voraus.

4108 Fachdidaktik I: Integrative Fremdsprachendidaktik im Überblick — R.Pfromm
Mi 9.30-11, SLZ, R 13

4110 FachdidaktikII: Visualisierung von Grammatik — R.Pfromm
Mi 11-13, SLZ, R 13

Spanisch

Vorlesungen des Grund- und Hauptstudiums

4140 Einf.i.d.Beschreibung des Spanischen — J.Lüdtke
Do 16-18, HSII

4141 Spanische Lyrik im 20.Jh. — R.Gutiérrez-Girardot
Do 11-12, HS III

4142 Spanisches Theater im 20.Jh. — H.Rogmann
Di 10-11, HSII

Lektorenvorlesung (in spanischer Sprache)

4144 Aspekte der Landeskunde Spaniens — N.N.
Di 10-12, HSIII

Veranstaltungen des Grundstudiums

Proseminare

(Teilnahme in der Regel nur bei Nachweis der Sprachkurse und der entsprechenden Einführung in die Sprach- bzw. Literaturwissenschaft).

Sprachwissenschaftliches Proseminar

4030 Einf.i.d.Valenzgrammatik — R.Pfromm
Di 15-17, SLZ, R 15

Literaturwissenschaftliches Proseminar

4145 Concolorcorvo: El Lazarillo de Ciegos Caminantes — B.Schuchard
Di 9-11, Franz.Institut, Raum 4

Übungen

Die erfolgreiche Teilnahme am Grund- und Mittelkurs Spanisch (Klausuren) ist Voraussetzung für die Teilnahme an den Übungen Dt.-span. Übersetzung I (Klausur) und Span.-dt.Übersetzungen II (Klausur).

4146 Einf.i.d.spanische Sprachwissenschaft (Klausur) — U.Joppich-Hagemann
Mi 8-9.30, HS II

4147 Einf.i.d.hispanistische Literaturwissenschaft (Klausur) — H.Rogmann
Mi 14-16, HSVI

4148 Grundkurs Spanisch (für Anfänger)(Klausur) — M.Espin
Mo 9-10.30, HSXVI, Mi 10-12, HSIII

4149 Grundkurs Spanisch (für Anfänger)(Klausur) — N.N.
Mo 12-14, HSV, Fr 12-14, HSIII

4150 Spanisch f. Anfänger — H.Pieper
Mi 16-18, HSVIII

4151 Spanisch für Fortgeschrittene I (Klausur) — N.N.
Di 16-18, HSXII

4152 Mittelkurs Spanisch f.Fortgeschrittene II(Klausur) — M.Espin
Di 11-13, HSXV, Mi 13-15, HS XII

4153 Mittelkurs Spanisch f.Fortgeschrittene II (Klausur) — N.N.
Mi 12-14, HSXI, Fr 16-18, HS II

4188 Span.-dt. Übersetzung I — H.Pieper
Mi 18-20, HSXIII

4154 Span.- dt. Übersetzung II (Klausur) — B.Schuchard
Do 12-14, Rom.Sem.ÜR.

4155 Dt.-sp.Übersetzung I (Klausur) — B.Schuchard
Do 8.30-10, Rom.Seminar, ÜR

4156 Lektürekurs: Lecturas de relatos autobiográficos modernos — B.Schuchard
Di 11-13, Franz. Institut, Raum 3

4157 Lektüreübung — M.Espin
Di 13-15, Franz. Institut, Raum 2

Veranstaltungen des Hauptstudiums

Hauptseminare

(Teilnahme in der Regel nur bei Nachweis des abgeschlossenen Grundstudiums).

4158 Das Spanische der Kanarischen Inseln — J.Lüdtke
Mi 9-11, Rom.Seminar, ÜR

4159 Gesprochenes und geschriebenes Spanisch — G.Holtus
Fr 11-13, HSXI

4160 Einführung in die spanische und portugiesische Literatur des Mittelalters — W.-D.Lange
Di 16-18, HS IV

4077 Castigliones "Cortegiano"-ein europäisches Bildungsmodell — K.Ley
Fr 13-15, Port.Raum, Bibliothek

4162 José Cadalso, Cartas marruecas — R.Gutiérrez-Girardot
Di 18-20, Rom.Sem. ÜR

4163 Leopoldo Marechal, Adén Buenosayres — R.Gutiérrez-Girardot
Mo 18-20, HS XII

4164 Iberischer Neorealismus — R.Gutiérrez-Girardot, H.Rogmann
Di 16-18, Rom.Sem.ÜR

4165 Hispanischer Film und Literatur — H.Rogmann
Mi 10-12, SLZ R.10

Übungen

Die Teilnahme am Oberkurs: Span. Essay I setzt die erfolgreiche Teilnahme am Oberkurs: Dt.- span. Übersetzung II (Klausur) voraus.

4166 Oberkurs: Dt.- span. Übersetzung II (Klausur) — M.Espin
Mi 12-14, Franz. Institut, Raum 4

4167 Oberkurs: Span. Essay I (Klausur) — N.N.
Mo 13-15, HSVI

4168 Altspanisch — N.N.
Fr 14.30-16, HSXI

4169 Konversation — N.N.
Mi 16-18, HS XI

4170 Landeskunde: Lecturas de textos historiográficos — B.Schuchard
Do 18-20, Rom. Sem. ÜR

Fachdidaktische Übungen

(Obligatorisch in den Studiengängen für Lehramtskandidaten S II in der Regel im Hauptstudium. Die Teilnahme an der Veranstaltung Fachdidaktik II setzt die erfolgreiche Teilnahme an der Übung Fachdidaktik I voraus.

4108 Fachdidaktik I: Integrative Fremdsprachendidaktik im Überblick — R.Pfromm
Mi 9.30-11. SLZ R.13

4110 Fachdidaktik II: Visualisierung von Grammatik — R.Pfromm
Mi 11-13, SLZ R. 13

4189 Fachdidaktik II — K.H.Joppich
Mo 18-19.30, HSXI

Katalanisch

4171 Katalanisch für Anfänger — M.Espin
Mo 11-12.30, SLZ R.15

4172 Katalanisch für Fortgeschrittene II — M.Espin
Mo 12.30-14, SLZ R.15

Portugiesisch

Veranstaltungen des Grundstudiums

Übungen

Die erfolgreiche Teilnahme am Grund-und Mittelkurs Portugiesisch (Klausuren) ist Voraussetzung für die Teilnahme an den Übungen Dt.-Port. Übersetzung I (Klausur) und Port.-dt. Übersetzung II

4173 Grundkurs Portugiesich (für Anfänger) (Klausur) — V.Piranha
Mo 9-11, ÜR VIa, AVZ (3.OG)
Mi 9-11, ÜR VIa, AVZ (3.OG)

4174 Portugiesisch für Anfänger — N.N.
Fr 16-18, Rom. Sem. ÜR

4175 Portugiesisch für Fortgeschrittene I (Klausur) — V.Piranha
Mi 14-16, SLZ R.15

4176 Mittelkurs Portugiesisch (für Fortgeschrittene) (Klausur) — V.Piranha
Mo 16-18, Do 12-14, ÜR VIa AVZ (3.OG)

4177 Sprachlaborübungen für Anfänger und Fortgeschrittene I — V.Piranha
Mi 17-18, SLZ R.4

4178 Port.- dt. Übersetzung II (Klausur) — V.Piranha
Mi 18-20, Rom. Sem. ÜR

4179 Dt.-Port. Übersetzung I (Klausur) — N.N.
Mi 11-13, ÜEVIa (3.OG)

Veranstaltungen des Hauptstudiums

Übungen

Die Teilnahme am Oberkurs: Port. Essay I (Klausur) setzt die erfolgreiche Teilnahme am Oberkurs: Dt.-port. Übersetzung II (Klausur) voraus.

4180 Oberkurs: Dt.-port. Übersetzung II (Klausur) — V.Piranha
Fr 10-12, ÜR VIa AVZ (3.OG)

4181 Oberkurs: Port. Essay I (Klausur) — V.Piranha
Di 14-16, ÜR VIa AVZ (3.OG)

4182 Konversation — V.Piranha
Mo 15-16, ÜR VIa AVZ (3.OG)

Seminar

4160 Einführung in die spanische und portugiesische Literatur des Mittelalters — W.-D.Lange
Di 16-18, HSIV

Rumänisch

Übungen

4183 Rumänisch für Anfänger — M.Marin
Mi 14-16, AVZ im SLZ

4184 Rumänisch für Fortgeschrittene II (Klausur) — M.Marin
Mi 16-18, SLZ R.15

Literaturwissenschaftliches Proseminar

4185 Eminescu (1850-1889), Dichter und Philosoph — M.Marin
Mi 18-20, AVZ im SLZ

Repetitionskurse

täglich vom 6. bis 10. April 1987

Französisch

Grundkurs 14-16, HSVIII	M.Tambarin
Phonetik 9-11, HSII	A.Morandini
Frz.-dt.Übersetzung II 11-13, HSII	R.Baader
Mittelkurs 16-18, VIII	R.Pfromm

Italienisch

Grundkurs Italienisch 9-11, HSVII	C.Gondolo
Mittelkurs Italienisch 11-13, HSVII	A.de Seriis

Spanisch

Grundkurs Spanisch 14-16, HSVII	M.Espin
Mittelkurs Spanisch 16-18, HSVII	N.N.

Portugiesisch

Grundkurs Portugiesisch 13-14, Rom.Sem.ÜR	V.Piranha
Mittelkurs Portugiesisch 14-15, Rom.Sem.ÜR	V.Piranha

Anglistik

Alle Wechsler und Erstsemester, die an der Universität Bonn Englische Philologie studieren wollen, müssen sich im Geschäftszimmer des Englischen Seminars zum Studium anmelden. Ferner müssen alle Erstsemester am Placement Test teilnehmen, der am Mittwoch, 15.April 1987, 10 s.t. Uhr, im Hörsaal X stattfindet.
Informationsmaterial zum Studium der Englischen Philologie, Mitteilungen zum Semesterbeginn und Studienberatung im Englischen Seminar.

I. Vorlesungen
(für Studierende des Grund- und Hauptstudiums)

4200	Aspekte der englischen Sprachgeschichte Fr 9-11, Raum A	N.N.
4201	Das Englische als Weltsprache Mo, Fr 11, HS XVII	F.W.Gester
4204	Einführung in die Commonwealth-Literatur Mi, Do 12, HS XVII	E.Kreutzer
4205	Die zeitgenössische englische Lyrik Mi, Do 11, HS XVII	R.Lengeler
4206	Spätviktorianische Literatur: Präraffaeliten, Décadence und Fin-de-Siècle Di,Do 10, HS XVII	R.Lessenich
4207	Die frühmittelenglische Literatur Mi 9-11, HS XVII	K.Reichl

Lektorenvorlesung

4208	Landeskundliche Vorlesung American Culture in the Age of Reagan Mo 12, HS XVII	J.Zatlin

Grundstudium

II. Grundkruse

Einführung in die Sprachwissenschaft

4209	Di 16-18, Raum E + 1 st Tutorial	H.Gillmeister
4210	Di 18-20, Raum E + 1 st Tutorial	H.Gillmeister
4211	Do 9-11, Raum E + 1 st Tutorial	I.Pross
4212	Di 14-16, Raum E + 1 st Tutorial	

Einführung in die Literaturwissenschaft

4213	Mi 9-11, Raum E + 1 st Tutorial	C.Jansohn
4214	Fr 9-11, Raum F + 1 st Tutorial	H.Kellermann
4215	Fr 14-16, Raum F + 1 st Tutorial	E.Kreutzer
4216	Fr 16-18, Raum F + 1 st Tutorial	E.Kreutzer
4217	Do 14-16, Raum E + 1 st Tutorial	G.Schmitz
4218	Do 16-18, Raum E + 1 st Tutorial	G.Schmitz

III. Sprachpraktische Übungen G

Foundation Courses

4219	Mo 9-11, Raum F; Mi 11, Raum E	U.Hermes

4220 Fr 11-13, Raum A — E.Weiser

English Phonetics

4221 Do 15-17, SLZ, Raum 10 u.4 — N.N.
4222 Mi 9-11, SLZ, Raum 15 u. 4 — W.Leonhardt
4223 Do 14, SLZ, Raum 4, Mi 10, Raum E — G.Sammon
4224 Mi 11-13, SLZ, Raum 4 u. 15 — E.Weiher

Integrated Language Course I and Use of Spoken English

4225 Kurs A: Mi 17-19, Raum C — L.Klinke
4226 Gruppe 1: Mi 15, Raum D — L.Klinke
4227 Gruppe 2: Mi 16, Raum D — L.Klinke
4228 Kurs B: Di 11-13, Raum B — W. Leonhardt
4229 Gruppe 1: Mo 16, Raum D — N.N.
4230 Gruppe 2: Mo 17, Raum D — N.N.
4231 Gruppe 3: Mo 15, Raum D — J.Zatlin
4232 Kurs C: Do 11-13, Raum B — E.Weiser
4233 Gruppe 1: Mo 17, Raum C — N.N.
4234 Gruppe 2: Mo 18, Raum C — N.N.
4235 Kurs D: Di 9-11, Raum E — N.N.
4236 Gruppe 1: Di 11, Raum D — N.N.
4237 Gruppe 2: Di 12, Raum D — N.N.
4238 Kurs E: Mi 14-16, Raum F — N.N.
4239 Gruppe 1: Mi 16, Raum E — N.N.
4240 Gruppe 2: Di 12, Raum E — N.N.

Integrated Language Course II

4241 Mo 11-13, Raum C, Mi 10, Raum C — G.Düsterhaus
4242 Mo 11-13, Raum F, Di 11, Raum E — U.Hermes
4243 Do 11-13, Raum A, Mi 16, Raum F — G.Sammon
4244 Fr 14-16, Raum A, Mo 15, Raum A — E.Weiher
4245 Fr 10-12, Raum B, Mi 17, Raum F — J.Zatlin

Fundamentals of Essay-Writing

4246 Mo 10, Raum D — G.Düsterhaus
4247 Mi 9, Raum C — G.Sammon
4248 Mi 10, Raum D — N.N.
4249 Fr 10, Raum C — N.N.

IV. Proseminare

4250 Die Varietäten des Englischen — H.Gillmeister
Di 14-16, Raum B

4251 Sprachwandel — R.Hickey
Di 9-11, Raum F

4252 Soziolinguistik — R.Hickey
Di 11-13, Raum F

4254 Ausgewählte Texte der amerikanischen 1890,s — E.Kreutzer
Fr 11-13, Raum F

4255 Sean O,Casey: The Bishop,s Bonfire — R.Lengeler
Do 15-17, Raum F

4256 Edgar Allan Poe — R.Lessenich
Mo 14-16, Raum E

4257 Shakespeare auf der Bühne — G.Schmitz
Di 14-16, Raum D

V. Wissenschaftliche Übungen G

4258 Einführung in das Mittelenglische — H.Gillmeister
Mi 9-11, Raum A

4259 Einführung in das Mittelenglische — H.Gillmeister
Mi 11-13, Raum B

4260 Einführung in das Altenglische — N.N.
Do 18-20, Raum A

Hauptstudium

VI. Hauptseminare

4261 Die englische Sprache in Kanada unter bes. Berücksichtigung des Survey of Canadian English — N.N.
Mo 10-12, Raum B

4262 Die Modalverben des Englischen und Deutschen — F.W.Gester
Mo 14.30-16, Raum B

4263 Die Sprachkritik George Orwells — F.W.Gester
Fr 14.30-16, Raum B

4264 Romane und Erzählungen W. Faulkners — L.Hönnighausen
Mi 11-13, Raum A

4202 Joseph Conrad — L.Hönninghausen
Di 11-13, HSXVII

4266 Emily Bronte: Wuthering Heights — R.Lengeler
Mo 14-16, Raum F

4267 Late Victorian Poetry (Rossetti to Wilde) — R.Lessenich
Di 14-16, Raum A

4268 George Eliot, Daniel Deronda — R.Lessenich
Do 14-16, Raum A

4269 Der englische Provinzroman im 19. Jahrhundert (Trollope, Gaskell, Dickens) — D.Mehl
Fr 9-11, Raum B

4270 Sir Gawain and the Green Knight — D.Mehl
Mi 14-16, Raum B

4271 Syntax — K.Reichl
Mi 11-13, Raum F

4272 Moderne irische Lyrik — G.Schmitz
Di 9-11, Raum C

VII. Oberseminare

4273 Übungen zum politischen Wortschatz des Englischen — F.W.Gester
Mo 16-18, Zimmer 1

4274 Amerikanische Zivilisationskritik unserer Zeit — L.Hönnighausen
Di 17-19, Zimmer 1

4276 Besprechung neuerer literaturwissenschaftlicher Arbeiten — R.Lengeler
Fr 14-16, Zimmer 1

4277 Probleme der Shakespeare-Forschung — D.Mehl
Do 14-16, Raum C

VIII. Wissenschaftliche Übungen H

4278 Kolloquium: Neuerscheinungen der irischen Literatur — E.Kreutzer
Do 14-16, Zimmer 1

4279 Altenglische Lektüre — K.Reichl
Do 11-13, Raum E

4280 Mittelenglische Lektüre — K.Reichl
Do 9-11, Raum F

4281 Lektürekurs: Modernes Drama II: 1930-1960 — G.Schmitz
Di 17-18, Raum D

IX. Fachdidaktische Übungen H

4282 Moderne Dramen im Englischunterricht der Sekundarstufe II — G.Düsterhaus
Di 14-16, Raum C

4283 Textarbeit in der gymnasialen Oberstufe — U.Hermes
Mi 9-11, Raum F

4284 Alte und neue Lehrbücher für den Englischunterricht — W.Leonhardt
Mi 14-16, Raum E

4285 Die Richtlinien im Fach Englisch für die gymnasiale Oberstufe — E.Weiser
Do 16-18, Raum C

X. Landeskundliche Übungen H

4286 The Age of Queen Victoria, 1837-1901 — G.Düsterhaus
Mi 11-13, SLZ, Raum 13

4287 Religion in the U.S. — E.Weiher
Mo 16-18, Raum F

XI. Sprachpraktische Übungen H

Advanced Pronunciation and Intonation

4288 Advanced Pronunciation and Listening Skills — E.Weiher
Mi 10, SLZ

Advanced Translation Exercises (ATE)

4289 Mo 17-19, Raum A — L.Klinke/N.N.

4290 MI 14-16, Raum A — G.Sammon/N.N.

Advanced Essay Writing

4291 Mo 16-18, Raum B — J.Zatlin

4292 Mo 9-11, Raum E — N.N.

Advanced Language Practice (ALP)

4293 Fr 11-13, Raum C — N.N.

4294 Di 9-11, Raum D — N.N.

4295 Mi 14-16, Raum C — N.N.

4296 Di 11-13, Raum A — N.N.

Translation and Vocabulary (TransVoc)

4297 Feminism in Britain and America — U.Hermes
Di 9-11, Raum A

4298 Current Affairs — W.Leonhardt
Do 11-13, SLZ, Raum 13

4299 National and Regional Diversity in Britain and Ireland — G.Sammon
Do 16-18, Raum A

4300 The Language of Law and Administration — E.Weiser
Mi 16-18, Raum B

4301 Di 16-18, Raum F — N.N.

Translation for Examination Candidates (TEC)

4302 Di 11-13, Raum C — G.Düsterhaus

4303 Do 9-11, Raum A — G.Sammon

4304 Di 18-20, Raum A — N.N.

4305 Mi 16-18, Raum A — E.Weiher

4306 Mi 14-16, Raum B — E.Weiser

Advanced Grammar

4307 Di 9-11, Raum B — W.Leonhardt

4308 Drama Workshop — J.Zatlin
nach Vereinbarung

Fachdidaktische Lehrveranstaltungen
der Pädagogischen Fakultät, Römerstr. 164

Vorlesung

9400 Linguistische Beschreibungsmodelle und ihre fachdidaktische Relevanz — W.Pauels
Di 16-17 Uhr, Do 9-10 Uhr, PF

Fachdidaktik II

Hauptseminare

9410 Christianity and the Churches in Britain-Landeskunde im Englischunterricht — H.Buchmann
Di 10-12 Uhr, PF

9411 Fremdsprachendidaktik und ihre Bezugswissenschaften — W.Pauels
(Auch als Vorbereitung auf die fachdidaktische Zusatzklausur S I/S II geeignet u. empfohlen)
Di 14-16 Uhr, PF

9412 Aufgaben und Probleme einer Literaturdidaktik für den Englischunterricht — W.Pauels
(Auch als Vorbereitung auf die fachdidaktische Zusatzklausur S I/S II geeignet u. empfohlen)
Do 10-12 Uhr, PF

Fachdidaktik I

Proseminare

9416 Darstellung ausgewählter Probleme der Fremdsprachendidaktik anhand neuerer Publikationen — W.Pauels
Do 14-16 Uhr, PF

9417 Grundfragen des Englischunterrichts — W.Pauels
Di 10-12, PF

9418 Englische Morphologie und ihre Repräsentanz in Lehrwerken für den Englischunterricht — W.Schlepper
Fr 8.30-10 Uhr, PF

9419 Linguistic Approaches to Teaching Literature — W.Schlepper
Mi 8.30-10 Uhr, PF

Slavische Philologie

Vorlesungen

4400 Gattungsprobleme der altrussischen Literatur — H.Keipert
Mo 15, HS III, Mi 15, HSIV

4401 Puškin - žizn, i tvorčestvo (II) — R.-D.Keil
Di Fr 9, SLZ, Raum 13

Übungen und Proseminare

4402 Einführung in das Studium der slavischen Sprachen — M.Magin
Mo 16-18, HSXIII

4403 Russische Phonetik (für Erstsemester) — R.-D.Keil
Mo 14-16, SLZ, Raum 15

4404 Altkirchenslavisch — E.Krull
Di Fr 8, HSV

4405 Russisch-Kirchenslavisch — H.Trunte
Di Fr 11, Slav. Seminar

4406 Übungen mit kursorischer Lektüre: Quellen zum alten slavischen Mönchtum — H.Trunte

4407 Russische Zeitungen und Zeitungsrussisch (Übung) — M.Magin
Mi 16-18, Slav. Seminar

4408 Russ. Proseminar: Russische Volkslieder — L.Udolph
Di 13-15, Slav. Seminar

4419 Bulg. Proseminar: P.K.Javorov, Gedichte — L.Udoph
Mi 9-11, Slav. Seminar

Hauptseminare

4410 Orthoepie des Russischen — H.Keipert
Mo 16-18, Slav. Seminar

4411 Übungen zur polnischen Wortbildung — H.Keipert
Do 11-13, Slav. Seminar

Russisch

Unterstufe

4412 Russische Arbeitsgemeinschaft I — M.Rammelmeyer
Mo Di 9, Mi 9-11, Do Fr 9, Ort n.V.

4413 Russische Arbeitsgemeinschaft II — M.Rammelmeyer, V.Sorokin
Mo-Fr 10 Slav. Seminar

4414 Russisch I — M.Rammelmeyer, V. Sorokin
Di 9-11, Do 13, Fr 10, Slav. Seminar

4415 Russisch II — M.Rammelmeyer, V. Sorokin
Mo 11, Mi 13, Do 10, Fr 9, Slav. Seminar

4416 Russische Konversationsübungen f.d.4.Semester — M.Rammelmeyer
Mi Do 11, Slav. Seminar

Russisch für Hörer aller Fakultäten

4417 Russisch für Hörer aller Fakultäten II — B.Kaiser
Mo 18-20, HS V, Mi 18-20, HSIX

Russisch-Mittelstufe

4418 Russische Konversation — V.Sorokin
Do 14-16, Slav.Seminar

4419 Russische kursorische Lektüre (Krylov) — R.-D.Keil
Fr 13-15, Slav. Seminar

4420 Übersetzung Deutsch-Russisch — R.-D.Keil
Mo 9-10.30, Slav. Seminar

Russisch-Oberstufe

4421 Russische Konversation — V.Sorokin
Do 16-18, Slav. Seminar

4422 Übersetzungsklausuren Deutsch-Russisch — R.-D.Keil
(Examenssemester)
Mi 9-11, Slav.Seminar

4423 Didaktik des Russischunterrichts I — R.-D.Keil
(Linguistische Grundlegung)
Di 8, Fr 10, SLZ, Raum 13

Ukrainisch

4424 Ukrainisch für Anfänger — N.N.
3 st, n.V. Slav.Seminar

Polnisch

4425 Polnisch für Anfänger — J.Podracki
3 st, n.V. Slav. Seminar

4426 Polnisch für Fortgeschrittene I — J.Podracki
3 st, n.V. Slav. Seminar

4427 Polnisch für Fortgeschrittene II — J.Podracki
2 st, n.V. Slav. Seminar

4428 Übersetzung ins Polnische — J.Podracki
2 st, n.V. Slav. Seminar

4429 Polnische Konversation und Lektüre — J.Podracki
2 st, n.V. Slav. Seminar

Tschechisch

4430 Tschechisch für Anfänger — J.Opatrná
3 st, n.V, Slav.Seminar

4431 Tschechisch für Fortgeschrittene I — J.Opatrná
3 st, n.V, Slav.Seminar

4432 Tschechisch für Fortgeschrittene II — J.Opatrná
3 st, n.V, Slav.Seminar

4433 Übersetzung ins Tschechische — J.Opatrná
1 st, n.V, Slav.Seminar

4434 Tschechische Konversation und Lektüre — J.Opatrná
2 st, n.V, Slav.Seminar

Serbokroatisch

4435 Serbokroatisch für Anfänger — V.Bojić
3 st, n.V., Slav.Seminar

4436 Serbokroatisch für Fortgeschrittene I — V.Bojić
3 st, n.V, Slav.Seminar

4437 Serbokroatisch für Fortgeschrittene II — V.Bojić
3 st, n.V, Slav.Seminar

4438 Lektüre: Auswahl aus den Werken von Karadžić — V.Bojić
2 st, n.V, Slav.Seminar

4439 Vuk Karadžić i njegovo doba — V.Bojić
1 st, n.V. Slav.Seminar

Indologie

Vorlesungen

4500 Buddhistische Stotras — M.Hahn
Di 10-11

Übungen

4501 Übung zum Verstehen mündlicher Hindi-Texte — M.Thiel-Horstmann
(Lehreinheit mit „Hindi-Konversation" T.R.Chopra, ab 3.Sem.)
Mo 9-11

4502 Maithili Saran Guptas Visnupriya — T.R.Chopra
Mo 11-13

4503 Hindi Konversationsübungen — T.R.Chopra
Mo 14-16

4504 Hindi II — T.R.Chopra
Mo 16-18, Do 16-18

4505 Mittelschwere Sanskrittexte — M.Hahn
Di 8-10, Fr 8-9

4506 Hindi-Zeitungslektüre: Politische Kommentare (ab 3.Sem.) — M.Thiel-Horstmann
Mi 9-11

4507 R.M.Razas Topi Sukla — T.R.Chopra
Do 14-16

Seminare

4508 Triratnadasa: Gunaparyantastotra (skr./tib.) — M.Hahn
Di 11-12.30

4509 Rtusamhara — C.Vogel

4510 Bhagavatapurana — M.Thiel-Horstmann
Mi 11-12.30

4511 Lalitavistara — C.Vogel
Do 8-10

4512 Freie tibetische Übersetzungen indischer Texte: Aryasuras Paramitasamasa — M.Hahn
Fr 9-11

Kolloquien

4513 Doktoranden-Kolloquium — M.Thiel-Horstmann, M.Hahn
Fr 15.30-17.30

Kurse

4514 Sanskrit II — C.Vogel
Mi 8-10, Fr 8-10

4515 Tarkasangraha — T.R.Chopra
Do 11-13

Ägyptologie

4720 Einführung in die ägyptische Sprache II — S.Seidlmayer
Seminar
Di 18-19 und Fr 9-10, Ägyptologisches Seminar

4721 Die Lehre für Merikare — S.Seidlmayer
Übung
Mi 17-19, Ägyptologisches Seminar

4722 Koptische Literatur — J.Osing
Seminar
Die 16-18, Ägyptologisches Seminar

4723 Tempelanlagen des Neuen Reiches — J.Osing
Seminar
Die 10-12, Ägyptologisches Seminar

4724 Ägyptische Briefliteratur (Hieratisch) — J.Osing
Seminar
Fr 10-12 Uhr, Ägyptologisches Seminar

4725 Weisheitslehren — J.Osing
Seminar
Fr 14-16 Uhr, Ägyptologisches Seminar

Semitistik und Christlicher Orient

4520 Geschichte des syrischen Christentums I — C.D.G.Müller
Do 18-20, HSII

4521 Amharisch für Fortgeschrittene — C.D.G.Müller
Do 15-17, OS

4522 Koptische Lektüre — C.D.G.Müller
Di 16-17, OS

4523 Christlich-arabische Texte — C.D.G.Müller
(Lektüre, Interpretation)
Di 17-18, OS

4524 Altgeorgische Lektüre — C.D.G.Müller
Di 14-15, OS

4525 Altnubisch für Fortgeschrittene — C.D.G.Müller
Do 14-15, OS

4526 Das nordafrikanische Christentum — W.O.Scholz
(Proseminar)
2 st, n.V.

4527 Syrisch für Anfänger — H.Schützinger
3 st. n.V. OS

4528 Syrische Lektüre — J.Tubach
2 st, n.V. OS

4529 Einführung in das Phönizische II — H.Schützinger
1 st, n.V. OS

4530 Akkadisch II — H.Schützinger
2 st. n.V. OS

4531 Inschriften Assurbanipals — H.Schützinger
(Proseminar)
2 st, n.V.OS

4532 Akkadische Unterweltsvorstellungen — H.Schützinger
(Hauptseminar)
2 st, n.V. OS

Islamwissenschaft und Arabistik

4540 Klassisch Arabisch - Grundkurs II — M.A.Hachicho
Mo 18-20,HS II, Mi 19.30-21, HS XII
Do 18-20,HS XVI, Fr 16-18, HS XVI

4541 Klassisch Arabische Lektüre II — K.Lech
Mi 8.30-10, HSXVI

4542 Einführung in die Traditionswissenschaft — K.Lech
Mi 10-12, OS

4543 Islamische Geschichte nach arabischen Quellen — S.Wild
Fr 9-11, OS

4544 Entwicklung des arabischen Nationalismus — S.Wild
Fr 11-13, OS

4545 Lektüre aus der modernen arabischen Literatur — M.A.Hachicho
Mo 9-11, AVZ, RA 2

4546 Islamisches Recht — K.Lech
Die Risala von al-Safi,i
Do 11-12, OS

4547 Geschichte der arabischen Länder — M.A.Hachicho
(Vorlesung in arab. Sprache)
Di 16-18, AVZ, RA 2

4548 Sozialgeschichte des Sudan im 20.Jahrhundert — R.Schulze
Mo 11-13, OS

4549 Kultursoziologie des islamischen Orients im 18.und 19. Jahrhundert — R.Schulze
Di 11-13, OS

4550 Moderne Strömungen im heutigen Islam — S.Wild
Do 19-11, HS III

4551 Doktorandenkolloquium — K.Lech
Mi 16-19, OS

4552 Persische Lektüre — N.N.
2 st, n.V. OS

4553 Übungen zur Persischen Literatur — N.N.
2 st, n.V. OS

4554 Persisch II — A. Parvanta
4 st, n.V. OS

Sinologie

Vorlesungen

4650 Geschichte der chinesischen Geschichtsschreibung Grundzüge und Paradigmen — R.Trauzettel
Mi 12-13, HSV

4651 Zum Problem des ‚Selbst, im Konfuzianismus und Daoismus — W.Kubin
Di 12-13, HS 11

4652 Syntax der klass.chines.Schriftsprache: Einführung in die chinesische Grammatikschreibung — R.Trauzettel
Do 10-11

Hauptseminar

4653 Mou Tsung-san als Interpret der chinesischen Philosophiegeschichte — R.Trauzettel
Di 10-12

4654 Zum Problem der Moderne.Joseph Needhams Werk „Wissenschaft und Zivilisation in China" — W.Kubin
Di 14-16 im Sinologischen Seminar.

Proseminar

4655 Einführung in die sinologischen Hilfsmittel — M.Quirin
Mo 11-13

4656 Hauptthemen konfuzianischer Gelehrsamkeit in der Ch,ing-Dynastie — M.Quirin
2 st, n.V.

4657 Proseminar mit Übung: Malerei der Ming-und Qing-Dynastie — H.Kotzenberg
Fr 11-13

Übungen

4658 Textlektüre: Der Roman Shui-hu-chuan, II — R.Trauzettel
Do 11-13

4659 Einführung in die klass.chines.Schriftsprache II — R.von Franz
Di 9-11, HS 3, Fr 9-11, HS 104
im Psychologischen Institut 1. Stock

4660 Tang Balladen — R.v.Franz
Mi 10 s.t.-12

4663 Übung: Lektüre von Briefen aus der klassischen Literatur II — Zhaochu Li
Mo 16-18

Thailändisch

4661 Thailändisch: Grundkurs II — M.Kummer
Mi, Fr 14-16 Uhr, SLZ R 8

4662 Thailändisch: Grundkurs IV — Y.Kummer-Chullakesa
Mi, Fr 12-146, SLZ R 8

Die Lehrveranstaltungen zum Modernen Chinesisch im Seminar für Orientalische Sprachen, Adenauer Allee 102, finden Sie unter der Rubrik - Dem Senat Unter- stellte Forschungs- und Lehrstätten - Die Vorlesungen beginnen am 22.4.1987

Japanologie

Grundstudium

Lehrveranstaltungen des Grundstudiums und der Sprachausbildung siehe auch unter: Seminar für Orientalische Sprachen (Japanisch)

4670 Die Natur-und Kulturlandschaft und das Naturverständnis Japans II (Fortsetzung) — U.Thiede
Do 11-13, SOS

4671 Geschichte (Altertum und Mittelalter) Japans — D.Taranczewski
Do 17-18, HS11

4672 Übungen dazu — D.Taranczewski
Fr 9-10, SOS (Bibliothek)

4673 Bürgerliche Kultur der Edo-Zeit — Th.Leims
Mo 11-12, HS 11

4674 Übungen dazu — Th.Leims
Mo 12-13, SOS

Hauptstudium

4675 Traditionskonforme und traditionskonträre Entwicklungen im gegenwärtigen japanischen Theater — Th.Leims
Di 10-11, HS 13

4676 Übungen dazu — Th.Leims
Di 17, s.t.-18, SOS

4677 bungo II — D.Taranczewski
Do 14-16, SOS

4678 bungo III — D.Taranczewski
Fr 15-17, SOS

4679 Die Herrschaft Nitta von der Heian- bis zur Muromachi-Zeit — D.Taranczewski
Do 8-10, HS11

4680 Übungen dazu — D.Taranczewski
Fr 11-14, Japanologisches Seminar

4681 Colloquium — D.Taranczweski
2 st, n.V. Japanologische Seminar

4682 Die Entwicklung der japanischen Kulturwissenschaften 1900 bis 1962 (in jap. Sprache) — J.Kreiner
Mo 10-12, Japanologisches Seminar

4683 Übungen zur Kulturgeschichte der Ainu — J.Kreiner
Di 14-17, Japanologisches Seminar

4684 Hauptseminar: Wirtschaft und Außenpolitik (Teil II, Nachkriegszeit) — E.Pauer
Fr 9-11, SOS

4685 Hauptseminar: Traditionelle Wirtschaftssysteme auf Shikoku (Fortsetzung) — J.Kreiner
Mo 14-16, Japanologisches Seminar

Sprach- und Kulturwissenschaft Zentralasiens

Die Veranstaltungen finden, wenn nichts anderes angegeben ist, im Zentralasiatischen Seminar, Regina-Pacis-Weg 7 (Eingang K) statt. Die Zeiten der nach Vereinbarung angekündigten Veranstaltungen werden in einer Vorbesprechung am Dienstag, dem 22. April ,12 Uhr c.t., festgelegt.

Allgemeines

4600 Besprechung zentralasienkundlicher Neuerscheinungen — K.Sagaster u.a.
Di 12-13

4601 Die Religionen der Mongolei (Vorlesung) — K.Sagaster
Mi 11-13

Altaistik

4602 Einführung in die mongolische historische Literatur — V.Veit
1 st, n.V.

4603 Uiguro-mongolische Schriftsprache IV — M.Weiers
Do 10-12

4604 Lektüre ausgewählter Episoden aus mongolischen Chroniken — V.Veit
2 st, n.V.

4605 Mongolische biographische Texte — K.Sagaster
2 st, n.V.

4606 Quellenkunde zur Geschichte mongolischer Stämme und Völkerschaften II (Hauptseminar) — M.Weiers
Di 12-14

4607 Marco Polo im Khanat China — M.Weiers
Mi 14-16

4608 Mandschurisch II — M.Weiers
Mi 12-14

4609 Mongolische Umgangssprache II — Qimudedaoerji
4 st, n.V.

4610 Lektüre mongolischer Prosa — Qimudedaoerji
2 st, n.V.

4611 Mongolische Schreibübungen II — Qimudedaoerji
2 st, n.V.

4612 Einführung in das klassische Chinesisch für Zentralasienkundler — Qimudedaoerji, V.Veit
2 st, nach Vereinbarung

4613 Persisch für Zentralasiatisten II — M.Weiers
Di 14-16

4614 Arabisch für Zentralasiatisten I — M.Weiers
Mi 10-12

Tibetologie

4615 Klassisches Tibetisch II, — R.Kaschewsky
Mo 12-13, Mi 12-14

4616 Seminar: Zum Problem des Übersetzens (anhand tibetischer Texte) — K.Sagaster
Mi 9-11

4617 Tibetan Opera (a-ce ha-mo) — Wang Yao
2 st, n.V.

4618 Tibetan texts from Dun-huang — Wang Yao
2 st, n.V.

4619 Einheimische tibetische Grammatik — D.Schuh
Fr 9-11

4620 Analyse tibetischer Ritualtexte — D.Schuh
Fr 14-16

4621 Texte zur Struktur tibetischer Klöster — R.Kaschewsky
Mi 16-18

4622 Tibetische medizinische Texte — K.Sagaster
Mo 9-11

4623 Tibetische Umgangssprache II — J.K.Phukhang
Mo 10-12, Mi 11-12 im Raum 6 des SLZ

4624 Tibetische Konversation II — J.K.Phukhang
Mo, Mi 12-13 im Raum AV des SLZ

4625 Tibetische Konversation für Fortgeschrittene — J.Phukhang
Mo 14-16

4626 Lektüre moderner tibetischer Texte — J.Phukhang
Mi 14-16

4627 Tibetische Kalligraphie — J.Phukhang
Mi 9-10

4628 Kolloquium für Examenskandidaten — K.Sagaster

Vergleichende Religionswissenschaft

Vorlesungen

4740 Die Religionen des vorchristlichen Europa — H.-J.Klimkeit
Für Hörer aller Fakultäten
Di Do 15-16, HS V

4741 Heil und Heilung — K.Hoheisel
Mi 13.30 s.t.-15, HSXVI

Übungen und Seminare

4742 Das Bild der Gottheit. Theologien des Gottesbildes — H.-J.Klimkeit
Di 16.30-18, HS XIV

4743 Der Tempel als Bedeutungsträger — H.-J.Klimkeit
Do 16.30-18, HSXII

4744 Heiligenverehrung in monotheistischen Religionen — K.Hoheisel
Do 18-20 im Seminar

4745 Struktur und Funktion lamaistischer Klöster — R.Kaschewsky
Mi 15-16 im Seminar

4746 Mircea Eliade, Das Heilige und das Profane — U.Vollmer
Do 12-14 im Seminar

Prähistorische Archäologie

Vorlesungen

4760 Awaren und Slawen in Südosteuropa im 6.und 7. Jahrhundert n.Chr.nach archäologischen Quellen — V.Bierbrauer
Di 12-13, 17-18, HS V

4761 Steinzeit Osteuropas — J.Ozols
Mi 14-15, Do 16-17 im Institut

Seminare/Übungen

4762 Seminar zur Vorlesung — V.Bierbrauer
Di 14-16 im Instiut

4763 Einführung in die Vor-und Frühgeschichte — V.Bierbrauer
Teil II: Quellen, Methoden, Aussagemöglichkeiten
Mo 15-17 im Institut

4764 Übung zur Vorlesung — J.Ozols
Mi 11-13 im Institut

4765 Seminar: Kiewer Rus — J.Ozols
Do 12-14 im Institut

4766 Oberseminar: Bronzezeit Nordeurasiens — J.Ozols
2 st n.V. im Institut

4767 Übung: Vorbereitung einer Exkursion — V.Bierbauer
Mi 9-11 im Institut

4768 Übung zur Bronzezeit Mitteleuropas — Chr.Podzuweit
Do 17-19 im Institut

4769 Vor-und frühgeschichtliche Grabungstechnik — V.Bierbrauer
mit Vermessungspraktikum in Ahrweiler — H.Schnitzler
Mo 10-12 im Institut

Alte Geschichte

Vorlesungen (G, H)*

4800 Die Diadochen — K.Rosen
Mo 16-18, Hörsaal IX

4801 Anastasus und seine Zeit — G.Wirth
Di 9-10, HS IX, Fr 9-10, HS VIII

4802 Einführung in die antike Staatskunde — H.P.Kohns
Do 13-15, HS VII

Oberseminare

4803 Zeitgeschichte des Neuen Testaments — K.Rosen
Di 19.30-21.30, Seminar für Alte Geschichte — E.Gräßer
(14-tägig) — H.Merklein

4804 Alte Geschichte im 19. Jahrhundert — G.Wirth
Mo 17-19, Seminar für Alte Geschichte

Hauptseminare (H H)*

4805 Das Römische Reich im 2.Jh.n.Chr. — K.Rosen
Di 15-18, AVZ, Raum 3

4806 Die Imperiumspolitik Theodosius,II. — G.Wirth
Di 11-13, Seminar für Alte Geschichte.

Proseminare (G)*

(Aufnahmevoraussetzung: Bestandener Lateintest. Griechischer Sprachtest: Nach Vereinbarung. Termine der übrigen Sprachtests s. bei „Mittelalterliche und neuere Geschichte")

4807 Die Expansion Roms während der frühen Republik (508/7-338 v.Chr.) — B.Gutmann
Mi 9-11, Seminar für Alte Geschichte

4821 Die „Vita Sancti Severini" des Eugippius und das Ende der römischen Herrschaft in Noricum — B.Gutmann
Do 18-20, Seminar f.Alte Geschichte

4808 Gefechts-und Schlachtenberichte bei Caesar — H.P.Kohns
Do 16-18, AVZ, Raum 3

4809 Die späte Republik in der Krise — W.Will
Mo 16-18, Seminar für Alte Geschichte

4810 Die späte Republik in der Krise — W.Will
Mo 18-20, Seminar für Alte Geschichte

4811 Römische Reichspolitik im Zeitalter der Severer (193-235 n.Chr.) — A.Rösger
Fr 11-13, AVZ, Raum 3

Übung (G, H)

4812 Übungen zu Formen und Strukturen römischer Reichs-und Herrschaftsideologie bis Augustus — J.D.Gauger
Fr 14.30-16, Seminar für Alte Geschichte

4813 Lateinische Quellen zur Geschichte der Schweiz in römischer Zeit — W.Will
Di 15-17, Seminar für Alte Geschichte

4814 Alexander und Caesar im 20. Jahrhundert — W.Will
Mi 10-12, Seminar für Alte Geschichte

4815 Lateinische Epigraphik des Rheinlands (Nur für Teilnehmer des SS 1986 und Fortgeschrittene nach Rücksprache) — Ch.Rüger
Mo 17-18.30, Rheinisches Landesmuseum, Colmantstr. 14-16

Kurse (G H)

4816 Repetitionskursus für Examenskandidaten: Griechische Geschichte (H) — H.P.Kohns
Mo 17-19, AVZ, Raum 3

4817 Einführung in die Tatsachen der römischen Geschichte (G) — H.P.Kohns
Mo 15-17, AVZ,Raum 3

Übersetzungskursus

4818 Übersetzungskursus Latein (mit Abschlußklausur) — A.Rösger
Do 14-16, AVZ, Raum 3

Ferienkurse (H)

(4 Wochen im Anschluß an die Vorlesungszeit)

4819 Repetitionskursus für Examenskandidaten: Griechische Geschichte — H.P.Kohns
Mo 15-17, Do 16-18, AVZ, Raum 3

4820 Repetitionskursus für Examenskandidaten: Römische Geschichte — H.P.Kohns
Mo 17-19, Do 18 s.t.-19.30, AVZ, Raum 3

Mittelalterliche und neuere Geschichte

Osteuropäische Geschichte

Rheinische Landeskunde

1. Termine der Sprachtests zu Beginn des Sommersemesters 1987
Lateinischer Sprachtest: Mi 8.4.1987, 10.15-11.45, Hörsaal X
Französischer Sprachtest: Do 9.4.1987, 10.15-11.45, Hörsaal X

Englischer Sprachtest: Fr 10.4.1987, 10.15-11.45, Hörsaal X
Wörterbücher sind zugelassen (und mitzubringen).
Für die Teilnahme an den Sprachtests ist die Anmeldung bei der Bibliotheksaufsicht des Historischen Seminars vorgeschrieben.
Anmeldeschluß ist Montag, der 6. April 1987, 12 Uhr

2. Termine der Ausgabe der Seminarkarten des Historischen Seminars:
ausschließlich Mittwoch 22.4.87 bis Freitag, 24.4.87 und Montag, 27.4.1987 bis Donnerstag 30.4.1987, 10-12 Uhr
im Raum II (Obergeschoß des Historischen Seminars).

3. Termine der Studienberatung:
siehe dazu die Plakatierung in den Historischen Seminaren und Instituten.

Vorlesungen

G = des Grundstudiums (Wahlbereich)
G* = des Grundstudiums (Pflichtbereich)
H = des Hauptstudiums (Wahlbereich)
H* = des Hauptstudiums (Pflichtbereich)

4850 Einführung in das Studium der Geschichte G*,G,H — E.Opgenoorth
Mo,Di,Fr 15-16, HSVIII

4851 Europa im Übergang von der Antike zum Mittelalter — R.Kottje
G*, G, H
Di, Fr 10-11, HSXV

4852 Das Zeitalter der Ottonen G*,G,H — H.Thomas
Di 17-18, HS II, Do 18-19, HSIV

4853 Das Zeitalter der Staufer I G*, G, H — R.Schieffer
Do 12-13, HSVIII, Fr 11-13, HSXVII

4854 Alltag im Mittelalter, G*,G,H — U.Nonn
Do 16-18, HS XIII

4855 Deutsche Verfassungsgeschichte der frühen Neuzeit G*, G,H — G.Droege
Mo,Mi 10-11, HS IV

4856 Englische Geschichte im Zeitalter Elisabeths I. — M.Merkes
G*, G, H
für Hörer aller Fakultäten
Di, Do 10-11, HSVI

4857 Staat und Gesellschaft im 18. Jahrhundert — E.Portner
G*, G, H
Fr 11-13, HSI

4858 Geschichte Westeuropas im 19. Jahrhundert II: Von der Restauration bis zum Sturz Napoleons III. — J.Schoos
G*,G,H
Di, Mi, Do 11-12, HS V, auch für Romanisten

4859 Aufbruch der Weltwirtschaft II (1850-1914) — H.Pohl
G*, G, H
Mi 11-13, HS VII

4860 Geschichte der Tschechoslowakischen Republik — A.Fischer
G*,G,H
Do 8-10, HSXIV

4861 Europäische Geschichte 1945-1963, G*,G,H — K.Hildebrand
Mi 9-10, HS X, Do 9-10 u. Fr. 10-11, HS VIII

4862 Einführung in die wissenschaftliche Genealogie als historische Hilfswissenschaften G,H — J.Schoos
Di 16-17, HS V, für Hörer aller Fakultäten

*Proseminare zur mittelalterlichen Geschichte G**
(Voraussetzung: Nachweis von Latein-Kenntnissen)

4864 Proseminar zur mittelalterlichen Geschichte G* — M.Ditsche
Mi 16-18, Fr 16-17, Raum III

4865 Proseminar zur mittelalterlichen Geschichte G* — H.Ebling
Einführung in Methoden und Hilfsmittel
Di 11-13, Do 9-10, Raum III

4866 Proseminar zur mittelalterlichen Geschichte G* — M.Nikolay-Panter
Mi 14-16, 14-tägig, Fr 9-11,Institut für Landeskunde

4867 Proseminar zur mittelalterlichen Geschichte G* — R.Schieffer
Mo 18-20, Raum I, 14 tg. Mi 16-18, Lehrbuchsamml.

*Proseminare zur neueren Geschichte G**

4869 Proseminar zur neueren Geschichte G* — A.Frohn
Do 16-18, Fr 14-16, 14-tägig, Lehrbuchsammlung

4870 Proseminar zur neueren Geschichte unter besonderer Berücksichtigung der Landeskunde G* — W.Herborn
Do 16-18, 14-tägig, Di 11-13, Inst.f.Landeskunde

4871 Proseminar zur neueren Geschichte unter besonderer Berücksichtigung der Landeskunde G* — W.Herborn
Do 18-20, 14-tägig, Di 11-13, Institut für Landeskunde

4872 Proseminar zur neueren Geschichte G* — M.Merkes
Die Wahlkapitulation Kaiser Karls V. 1519
Mi 18-21, Raum I

4873 Proseminar zur neueren Geschichte G* — E.Opgenoorth
Thomas Morus, Utopia
Di 14-15, Mi 11-13, Raum I

4874 Proseminar zur neueren Geschichte G* — E.Portner
Das Toleranzpatent Josephs II.
Do 9-10, Fr 16-18, Raum I

4875 Proseminar zur neueren Geschichte unter besonderer Berücksichtigung der Verfassungs-,Sozial-und Wirtschaftsgeschichte G* — F.Schönert-Röhlk
Fr 9-12, Raum III

*Übungen mit Leistungsnachweis G**

4877 Einführung in die Archivkunde (mit Exkursionen) G*, (auch G) — R.Kottje
Mi 13-18, Raum III

3708 Geschichtsschreibung des 9.Jahrhunderts in Italien G*, (Andreas von Bergamo) — D.Schaller
Mi 14-16, Mittellateinisches Seminar

4878 Quellen zur Dänenmission im 9. Jahrhundert G* — M.Ditsche
Fr 14-16, Raum I

4879 Quellenlektüre zur Rechtsgeschichte des hohen und späten Mittelalters G* — I.Heidrich
Di 14-16, Lehrbuchsammlung

4880 Weistümer G* — M.Merkes
Do 18-20, Lehrbuchsammlung

4881 Die Auswirkungen von Zöllen und anderen Handelshemmnissen auf Wirtschaft und Gesellschaft vom Mittelalter bis zur Gegenwart G* — H.Pohl
Di 11-13, Lehrbuchsammlung

4882 Alltagsleben im 16. Jahrhundert G* — W.Herborn
Mo 10-12, Institut für Landeskunde

4883 Aufklärung in Russland G* — A.Fischer
Mi 13-15, Seminar für Osteurop.Geschichte

4884 Übungen an Archivalien des 19. Jahrhunderts: Die Entwicklung der Feuerwehr in Bonn G* — D.Höroldt
Mi 17-18.30, Stadtarchiv Bonn

4885 Die Satzungen des Völkerbundes und der UNO G* — E.Portner
Do 10-12, Raum III

4886 Sozialwissenschaftliche Grundbegriffe für Historiker G* — G.Schulz
Mi 16-18, Raum I

4887 Texte zur Theorie der Geschichtswissenschaft G* — E.Opgenoorth
Mo 16-18, Raum I

4888 Achsenbündnis und Stahlpakt. Zum Verhältnis Deutschlands und Italiens im Faschismus G* — B.Roberg
Di 18-20, Raum III

Orientierungsveranstaltungen

Einführung in die Tatsachen der mittelalterlichen und neueren Geschichte

4889 Einführung in die frühmittelalterliche Geschichte (5.-9.Jahrhundert) — I.Heidrich
Mo 9-11, Raum I

4890 Einführung in die Zeit der Ottonen- und Salier (919-1125) — I.Heidrich
Di 11-13, Raum I

4891 Einführung in die spätmittelalterliche Verfassungsgeschichte — I.Heidrich
Fr 11-13, Raum I

4892 Europa in der konfessionellen Epoche: 1555-1660 — W.Weßling
Mo 11-13, Raum I

4893 Politische Geschichte Europas: 1715-1789 — W.Weßling
Mi 9-11, Raum III

4894 Das Deutsche Reich und Europa in der Bismarck-Zeit 1871-1890 — W.Weßling
Mi 11-13, Raum III

4895 Das „Dritte Reich": Die Jahre 1933-1939 — W.Weßling
Fr 9-11, Raum I

Orientierungsveranstaltungen und Ferienkurse

Einführung in die Tatsachen der mittelalterlichen und neueren Geschichte während der vorlesungsfreien Zeit nach dem Sommersemester

4896 Intensivkurs (Thema,Termine und Arbeitshinweise werden gegen Ende des Sommersemesters im Historischen Seminar angeschlagen — W.Weßling

Weitere Quellenübersetzungskurse Latein, s.unter Seminar für Alte Geschichte. Für die lateinischen Quellenübersetzungskurse erfolgt die Anmeldung zentral durch Eintrag in eine Liste, die bei der Aufsicht des Historischen Seminars ausliegt.

4898	Quellenübersetzungskurs Latein G Do 14-16, Institut für Landeskunde	W.Herborn
4899	Französisch-Kurs, Teil 2 G Mo 18-20, Raum III	K.Orth
3710	Quellenübersetzungskurs Latein G Do 16-18, Raum III	E.Könsgen
4899	Quellenübersetzungskurs Latein G Mo 16-18, Lehrbuchsammlung	M.Stratmann
4901	Quellenübersetzungskurs Französisch G Do 9-11, Raum II	M.Meyer
4902	Quellenübersetzungskurs Französisch G Mo 18-20, Lehrbuchsammlung	H.Thiesen

*Hauptseminare zur mittelalterlichen Geschichte H**

4904	Buch und Schrift im Leben der Könige des frühen und hohen Mittelalters H* Di 16-18, Raum III	R.Kottje
4905	Die karolingischen Kapitularien für Italien (Karl der Große-Lothar I.) H* Di 9-11, Raum I	I.Heidrich
4906	Die französische Königskrönung und die Bedeutung des Königtums in Frankreich H* Mi 16-18, Institut für Landeskunde	J.Schoos
4907	Die publizistische Reaktion auf den Tod Gregors VII. H*, Fr 18-20, Raum I	R.Schieffer
4908	Die Hanse H*	Mo 18-20, Institut für Landeskunde G.Droege
4909	Probleme der Zeit Karls IV. H* Di 18-20, Raum I	H.Thomas

*Hauptseminare zur neueren Geschichte H**

4911	Die Abdankung Kaiser Karls V. H* Di 16-18, Raum I	M.Merkes
4912	Die französische Politik beim Westfälischen Frieden H*	K.Repken Do 11-13, Raum I
4913	Krone und Parlament im Zeitalter der späteren Stuarts 1660-1688/89 H* Do 14-16, Raum I	K.Hildebrand

4914 Rheinische Agrargeschichte in der ersten Hälfte des 19.Jahrhunderts H* — G.Droege
Di 16-18, Institut für Landeskunde

4915 Die Russische Revolution von 1905 H* — A.Fischer
Mi 10-12, Seminar für osteuropäische Geschichte

4916 Die Wirtschaft im Dritten Reich (1933-1945) H* — H.Pohl
Di 9-11, Raum III

4917 Unternehmenspolitische Strategien in der Zwischenkriegszeit und in der Nachkriegszeit H* — W.Feldenkirchen
14-16, Raum III

Übungen im Hauptstudium H

4877 Einführung in die Archivkunde (mit Exkursionen)H — R.Kottje
Mi 13-18, Raum III

4919 Turniere vom 12. bis zum 15. Jahrhundert H — H.Thomas
Do 16-18, Raum I

4920 Problemorientierte Unterrichtsplanung am Beispiel von Themen aus der Russischen Geschichte H — H.G.Linke
Mi 18-20, Seminar für osteuropäische Geschichte

Ober- und Doktorandenseminare

Colloquien

4922 Oberseminar zur neueren Geschichte: St.Mill H — E.Portner
Mi 11-13, Raum II

4923 Oberseminar: Ausgewählte Probleme zur Geschichte des europäischen Staatensystems H* — K.Hildebrand
Do 19.45-21.15, Raum II

4924 Ausgewählte Probleme der neueren und neuesten Geschichte H (privatissime) — K.Repgen
Do 18-20, Raum I

4925 Aktuelle Probleme der Osteuropaforschung H* — A.Fischer
Mi 18-20, Seminar für Osteuropäische Geschichte

4926 Oberseminar: Besprechung laufender wissenschaftlicher Arbeiten H* — H.Pohl
Mi 16-18, 14-tägig, Raum II

Historische Geographie

5430 Siedlungsräume und Siedlungstypen im Deutschen Reich und Österreich von 1919 bis 1945 — K.Fehn
Vorlesung
Di 16-17, Seminar für Historische Geographie

5431 Aktuelle Probleme der Historischen Kartographie — K.Fehn
Vorlesung
Di 17-18, Seminar für Historische Geographie

5432 Übungen zur Angewandten Historischen Geographie am Beispiel Köln. — H.Meynen
Übung für Fortgeschrittene
Fr 13-15, in Köln (s.Anschlag i.Seminar)

5433 Einführung in die Historische Geographie unter besonderer Berücksichtigung der Feldforschung. Proseminar
Mo 13-15, ÜR I des Historischen Seminars — R.Graafen

5434 Fragestellungen, Quellen und Methoden der Historischen Geographie unter besonderer Berücksichtigung der Feldforschung
Übung im Grundstudium
Mo 15-17, Seminar für Historische Geographie — R.Graafen

5435 „Aktivräume" und „Passivräume" in historisch-geographischer Sicht
Hauptseminar
Do 16-18, Seminar für Historische Geographie — K.Fehn

5436 Stand und Aufgaben der Historischen Geographie in Mitteleuropa
Kolloquium
Di 18-20, Seminar für Historische Geographie — K.Fehn

5437 Historisch-geographische Exkursionen nach besonderer Ankündigung — K.Fehn, R.Graafen

Politische Wissenschaft

Vorlesungen

5050 Ost-West-Konflikte (1945-1986) (Ursachen-Verlauf-Perspektiven)
Mo 11-13, Do 9-10, HS XV, Do 10-11, VZ III — H.-A.Jacobsen

5051 Französische Innen-und Außenpolitik unter der IV.u.V. Republik (1944-1981)
Di 14-16, HSXIV — C.Bloch

5052 Die Entstehung der Bundesrepublik und ihres Regierungssystems
Mi 11-13, HS XV — K.H.Niclauß

5053 70 Jahre sowjetische Deutschlandpolitik (1918-1988)
Mi 17-19, Akad. Kunstmuseum — W.Pfeiler

5054 Einführung in die Theorie der internationalen Beziehungen I: Erkenntnistheoretische und wissenschaftsgeschichtliche Grundlagen
Mi 16-18, HS IV — R.Meyers

5055 Einführung in die Theorie der Politik
Do 14-16, SPW Gr.ÜR. — W.Schlangen

5056 Demokratische Verfassungsstaaten I: Das britische Regierungssystem
Di 9-10, Mi 9-11, HSXV — H.P.Schwarz

Einführende Proseminare

5060 Einführung in das Studium der Politischen Wissenschaft
Di 9-11, Tutorienraum, SPW — Ch.Rothkegel

5061 Einführung in die Politische Wissenschaft
Mi 16-18, VZV — U.Lehmann

5062 Einführung in das Studium der Politischen Wissenschaft
Mi 9-11, Gr.ÜR,SPW — M.Funke

5063 Einführendes Proseminar mit Tutorium
Di 9 c.t.-10.30 c.t., VZ II — K.Günther

5064 Einführung in die Politische Wissenschaft mit Propädeutikum
Mo 11-13, VZI — B.Meyer

5065 Proseminar zur Einführung in die Politikwissenschaft
Di 13.30-15, Gr.ÜR.SPW, Di 15-17, 14-tägig, Tutorienraum SPW — W.Schlangen

Proseminare (Bereich A)

5070 Die politische Ordnung der DDR
Di 10-12, Gr.ÜR, SPW — H.H.Knütter

5071 Zur Definition, Analyse und Bewertung symbolischer Politik an ausgewählten Beispielen
Di 11.30-13, VZ II — K.Günther

5072 Sozialpolitik - Grundzüge und neuere Entwicklungen
Mo 11-13, Gr.ÜR, SPW — X.Scheil-Adlung

5073 Christliche Kirchen im demokratischen Staat
Mi 14-16, Tutorienraum, SPW — L.Kühnhardt

5074 Gewerkschaftsgeschichte in der fachwissenschaftlichen und politischen Kontroverse
Mo 16-18, Gr.ÜR, SPW — M.Schneider

5075 Kombiniertes Rhetorikseminar: Sprache und Politik
Blockseminar (24.-26.4.1987) — M.Wermes

5076 Verbraucherpolitik und Verbraucherorganisation
Mi 17.30-19, Gr.ÜR, SPW — Ch.Rothkegel

5077 Methoden empirischer Sozialforschung
(4 std.als Blockseminar in der 1. Semesterhälfte)
Mi 16-20, Tutorienraum, SPW — R.Oppermann

Proseminare (Bereich B)

5080 DDR-Außenpolitik
Mo 14-16, Tutorienraum,SPW — W.Bruns

5081 Abschreckung und alternative Sicherheitskonzepte
Mi 11-13, Gr.ÜR.SPW — M.Funke

5082 Abschreckung und alternative Sicherheitskonzepte
Do 9-11, Gr.ÜR, SPW — M.Funke

5083 Politische Ethik.Analyse und Bewertung sicherheitspolitischer Ziele und Entscheidungsprozesse
Mo 9-11, VZ VI — M.Schleker

5084 Ziele und Instrumente deutscher Entwicklungspolitik
Do 18-20, Tutorienraum,SPW — W.Dexheimer

5085 Die deutschen Ostgebiete in der internationalen Politik 1919-1976 (Von Versailles zur Ostpolitik) Mo 9-11, Tutorienraum, SPW — A.Tyrell

Proseminare (Bereich C)

5090 Liberale Gesellschaftstheorie: Friedrich August von Hayek Mo 14-16, Gr.ÜR,SPW — G.Habermann

5092 Einführung in die politische Ökonomie Mi 16-17.30, Gr.ÜR.SPW — Chr.Rothkegel

5093 Bundesrepublikanische Demokratieunsicherheiten. Kontroversen um die (politische) „Bildung zur Demokratie" als Beispielbereich Mo 9.30-11, s.t., Gr.ÜR, SPW — K.Günther

5094 Konservatismus Do 18-20, VZII — K.Schröder

5095 Revolution und Evolution. Theorien des politischen Wandels Fr 9-11, Gr.ÜR, SPW — W.Ehrenberg

Hauptseminare

5110 Zur Perzeption der Sowjetunion (1945-1986) in Westeuropa und den USA Do 18-21, VZ I — H.A.Jacobsen

5111 Faschismus - Nationalsozialismus - Eurofaschismus Do 11-13, Gr.ÜR, SPW — M.Funke

5112 Aktuelle Probleme der sowjetisch-amerikanischen Beziehungen. Allgemeine Bestimmungsfaktoren und aktuelles Verhalten in konkreten Problembereichen. Fr 11-13, Gr.ÜR, SPW — E.Schulz

5113 Deutsches Staatsverständnis in Geschichte und Gegenwart: der Rechtsstaat Mo 18-20, Tutorienraum, SPW — H.H.Knütter

5114 Selbstverständnis, Studium und Beruf der Politikwissenschaftler 2 st n.V. — H.H.Knütter

5115 Sicherheit und Rüstungskontrolle (SALT,START,INF,SDI) Fr 15-17, Gr.ÜR, SPW (mit anschl.Workshop) — W.Pfeiler

5116 Parteien und Regierungsstabilität Do 10-13, Tutorienraum, SPW — K.H.Niclauß

5117 Politische Kommunikation im Wahlkampf Di 18-20, Gr.ÜR, SPW — W.Bergsdorf

5118 Sicherheitspolitik aus europäischer Perspektive II: Alternative Sicherheitskonzeption Deutsch-britisches Austauschseminar (Europahaus Bad Marienberg) 19.-26.7.1987 — R.Meyers

5119 Weltwirtschaftlicher Wiederaufbau, Rekonstruktion des internationalen Währungssystems und die Reparationspolitik der Mächte nach dem Ersten und dem Zweiten Weltkrieg — R.Meyers
Do 18-21, VZ III

5120 Internationale politische Ökonomie. Grundpositionen und Forschungsansätze — R.Meyers
Fr 17-20, Gr.ÜR, SPW

5121 Die Nahostprobleme 1914-1982 — C.Bloch
Di 17-20, Tutorienraum, SPW

5122 Grundprobleme der Kommunalpolitik — M.Buse
Do 16-18, Tutorienraum, SPW

5091 Politisches Denken in der Dritten Welt — L.Kühnhardt
Mo 16-18, Gr.Ür, SPW

5096 Moderne Demokratietheorien — H.P.Schwarz
Di 15.30-18, Gr.ÜR, SPW

Colloquien

5123 Colloquium für Doktoranden und Kandidaten Neuere Forschungen zur Politik und Zeitgeschichte — K.D.Bracher
Do 18-20, 14-tägig, Gr.ÜR, SPW

5124 Doktorandencolloquium — H.A.Jacobsen
Mo 18-20, 14-tägig, Gr.ÜR, SPW

5125 Colloquium für Examenskandidaten — K.H.Niclauß
Mi 9-11, 14-tägig, Tutorienraum, SPW

5126 Colloquium für Examenskandidaten — H.H.Knütter
Mi 14-16, Raum 22, SPW

5127 Colloquium zu den Seminaren — H.H.Knütter
Di 12-13.30, Raum 22, SPW

5128 Colloquium für Examenskandidaten: Erkenntnis-und wissenschaftstheoretische Grundprobleme sozialwissenschaftlicher Theoriebildung (nach Vereinbarung) — R.Meyers

5129 Colloquium zu aktuellen politikwissenschaftlichen Fragen — Schlangen
Do 16-18, 14-tägig, SPW, Gr.Üb.

5097 Colloquium: Aktuellle politische Fragen (mit Gästen aus Politik, Diplomatie, Verwaltung) — H.P.Schwarz
Mo 18 s.t.-20, 14-tägig, Gr.ÜR, SPW

Sozialwissenschaften

I. Vorlesungen

5130 Wirtschaftsordnung — D.Karsten
Di 10-13, Römerstr. 164

5131 Berufswahlunterricht — Chr.Rothkegel
Fr 9-11, 14-tägig, VZ IV

II. Übungen

5132 Didaktische Analyse von Materialien zum Berufswahlunterricht
Fr 9-11, 14-tägig, VZ IV — Chr.Rothkegel

5133 Begleitung des Studiums der Sozialwissenschaften, Studienberatung Wirtschaftswissenschaften
2 st nach Vereinbarung — Chr.Rothkegel

III. Proseminare

5134 Didaktische Analyse und Planung für den sozialwissenschaftlichen Unterricht
Di 15-17, Römerstr. 164, Raum 904 — Chr.Rothkegel

5135 Schulpraktische Übungen im sozialwissenschaftlichen Unterricht
2 st nach Vereinbarung — Chr.Rothkegel

5136 Volkswirtschaftliches Proseminar für Lehramtskandidaten im Fach Sozialwissenschaft: Der rechtliche und institutionelle Rahmen der öffentlichen Finanzwirtschaft in der Bundesrepublik Deutschland
Di 9-11, Übungsraum Lennéstr. 35 — D.Smolinski

IV. Hauptseminare

5137 Volkswirtschaftliches Hauptseminar für Lehramtskandidaten im Fach Sozialwissenschaft: Die Staatsfinanzierung in der Bundesrepublik Deutschland-
Grundlagen und Hauptprobleme
Mi 8.30-10, Juridicum HSL — D.Smolinski

5138 Auslandsinvestitionen und Entwicklungspolitik in Südostasien
Fr 14-16, Römerstr. 164 — U.Holtz, D.Karsten

5139 Kapitel zur Dogmengeschichte der Sozialwissenschaft
(Ökonomie, Soziologie, Politische Wissenschaft)
Di 17-19, Römerstr. 164 — H.Fisch, D.Karsten, D.Smolinski

Soziologie

Vorlesungen

5150 Soziologische Theorie
Mi 13-15, Adenauerallee 98 a, gr.ÜR — F.Fürstenberg

5151 Vorgeschichte der Soziologie
Mi 11-12, Hauptgebäude, HS11 — M.Emge

5152 Wirtschaftssoziologie
Mo 14-16, Hauptgebäude, HS 4 — K.Mayer

Grundstudium

5153 Einführung in die Soziologie, Übung — G.Zauels
Mo 11-13, AVZ Ü 3,

5154 Einführung in die Soziologie, Übung — M.Krüll
Do 10-12, Adenauerallee 98 a, gr.ÜR

5155 Statistik für Fachstudenten, Übung — Chr.Geneschen
Mi 18-20, Hauptgebäude, HS 2

5156 Einführung in die empirische Sozialforschung, Proseminar, Teil I — R.Brüse
Di 15.45-17.15, Adenauerallee 98 a, gr.ÜR

5157 Einführung in die empirische Sozialforschung, Proseminar, Teil I — R.Brüse
Di 17.30-19, Adenauerallee 98 a, gr. ÜR

5158 Einführung in die empirische Sozialforschung, Proseminar, Teil II — M.Krüll
Di 11-13, Adenauerallee 98 a, gr.ÜR

5159 Sozialstruktur der Bundesrepublik Deutschland, Proseminar — G.Zauels
Do 11-13, AVZÜ3,

5160 Spezielle Fragen der allgemeinen Soziologie, Proseminar — G.Zauels
Di 11-13, Adenauerallee 98 a, kl.ÜR

Hauptstudium

Anmeldungen zu den Veranstaltungen unter Vorlage der Bescheinigung über den Abschluß des Grundstudiums im Sekretariat erforderlich; bei Oberseminaren und Doktorandenseminaren persönliche Anmeldung erforderlich.

Einführung in SPSS. Gemeinsame Veranstaltung des Seminars für Soziologie u.d.Regionalen Hochschulrechenzentrums. Anmeldung vom 12.02.1987 im Dispatch des Hochschulrechenzentrums Wegelerstr. 6. Leistungsnachweis kann nicht erbracht werden. Ganztägig vom 6.-10.4.1987, Kleiner Hörsaal des Mathematischen Instituts, Wegelerstr. 10 — M.Krüll, Kammer, Grünberg

5161 Funktionen und Formen von Sexualität unter soziologischer Perspektive, Übung für Fortgeschrittene — S.Dunde
Ort und Zeit nach Vereinbarung

5162 Schizophrenie und Gesellschaft, Übung für Fortgeschrittene, — M.Krüll
Mo 13-15, Adenauerallee 98a, Gr.ÜR

5163 Soziologie der Massenkommunikation: Wirkungsforschung, Übung für Fortgeschrittene — G.Zauels
Mi 15-17, Adenauerallee 98a, Gr.ÜR

5164 Seminar der Allgemeinen Soziologie — F.Fürstenberg
Soziale Mobilität
Di 13-15, Adenauerallee 98a, gr. ÜR

5165 Seminar der Speziellen Soziologie, Wirtschaftssoziologie, Soziale Konflikte im Arbeitsleben. Mi 9-11, Adenauerallee 98a, gr. ÜR — F.Fürstenberg

5166 Begründung der französischen Soziologie im 18. und in der ersten Hälfte des 19. Jahrhunderts, Seminar. (Französisch-Kenntnisse erforderlich) Mo 17-19, Adenauerallee 98a, gr. ÜR — M.Emge

5167 Verbraucherverhalten und Werbung, Seminar Do 16-18, Adenauerallee 98a, gr. ÜR — K.Mayer

5168 Allgemeine Soziologie: Theorien des Sozialen Wandels, Seminar. Mi 11-13, Adenauerallee 98a, gr.ÜR — K.Mayer

5169 Doktorandenseminar Do 18-20, Adenauerallee 98a, gr.ÜR — F.Fürstenberg, M.Emge, K.Mayer

Klassische Archäologie

Vorlesung

5250 Grabreliefs Mo, Di 10-11, Akad. Kunstmuseum — N.Himmelmann

5251 Hellenistische Herrscherporträts. Das Zeugnis der Münzen Di 11-12, Akad. Kunstmuseum — D.Salzmann

5252 Die römische Stadt und ihr Umland Mo. 11-13, Akad. Kunstmuseum — H.Gabelmann

Proseminare

5253 Attische Vasen des 4. Jhs. Mi 14-16, Akad. Kunstmuseum, HS — H.U.Cain

5254 Hellenistische Plastik im Abgußmuseum Mi 14-16, Akad.Kunstmuseum, Abgußsammlung — H.Gabelmann

Oberseminar

5256 Diadochen Di 14-16, Akademisches Kunstmuseum — N.Himmelmann

Übung

5258 Makedonien (für Hauptfächer im Hauptstudium) Mo 15-17, Akad.Kunstmuseum — H.Gabelmann

Kolloquium

5262 Spätklassische Kleinkunst Fr 14-16, Akademisches Kunstmuseum — N.Himmelmann

Praktikum

5263 Vermessung für Archäologen — H.Seeger, H.Gabelmann, P.Franke, A.Sudan
nach Vereinbarung, Geodät.Institut

Christliche Archäologie

Vorlesung

5280 Spätantike Sarkophage I: Vorkonstantinisch — J.Engemann
Mi 9-11, Akademisches Kunstmuseum

Proseminar

5284 Zur Vorlesung Spätantike Sarkophage — J.Engemann
Mi 11-13, Akadem.Kunstmuseum

Übung

5286 Architektur und Mosaikausstattung der Villa von Centcelles/Spanien — D.Korol
Mo 18-20, Christl.Archäol. Seminar

Hauptseminar

5288 Spätantike Elfenbeinarbeiten — J.Engemann
Di 16-18, Christ.Archäol.Seminar

Colloquium

5290 Zur Exkursionsvorbereitung — J.Engemann, Korol
Di 18-20, Christ.Archäol.Seminar

Kunstgeschichte

Vorlesungen

5300 Mantegna und sein Kreis — W.Liebenwein
Mi 16-18, HS IX

5301 Design zwischen Kunsthandwerk und Massenproduktion im 20. Jahrhundert II — T.Buddensieg
Mi 10-12, HS IX

5302 Tendenzen zeitgenössischer Kunst — G.Schweikhart
Do 16-18, HSIX

5303 Realität u.Signifikanz in der Holländ.Malerei des 17. Jahrhundert — J.Müller, Hofstede
Di, Mi 12-13, IX

5304 Kunst nach 1945 in Europa — H.J.Klein
Mo 11-13, IX

Proseminare

5310 A. Einführung in die Methoden der Kunstgewerbe- und Designbetrachtung — T.Buddensieg
Mi 14-16, ÜR

5312 B. Romanik am Niederrhein — G.Schweikhart
Fr ganztägig alle 14 Tage, vor Ort

5313 B. Die Plastik im Rheinland vom 10.-13. Jahrhundert an ausgewählten Beispielen — H.M.Schmidt
Do 16-17.30, Rhein. Landesmuseum

5314 B. Übung im Vergleichenden Sehen — B.Schellewald
Mo 12-14, ÜR

5315 B. Übung im Vergleichenden Sehen — W.Liebenwein
Do 16-18, ÜR

5316 B. Das barocke Gesamtkunstwerk: Schloß Augustusburg in Brühl (max 30 Teiln.) — W.Hansmann
14-tg. nach Ankündigung, vor Ort

5317 B. Der Kölner Dom im 19. Jahrhundert II — R.Lauer
Mi 17-19, Köln, Diözesanmuseum

5318 B. Max Beckmann — G.Bauer
Mo 14-16, ÜR

5319 B. Rheinischer Expressionismus — J.Müller Hofstede
Do 11-13, Städt. Kunstmuseum

5320 B. Paul Klee — B.Schellewald
Mi 16-18, ÜR

5325 C. Kunstgewerbliche Techniken — C.W.Schümann
Di 9-11, ÜR

5326 C. Inventarisation von Baudenkmälern des 19. Jahrhunderts — W.Brönner
Do 9-11, ÜR

5327 C. Aufgaben der Denkmalpflege in Köln: Denkmalschutz und Sanierung — H.Kier
Fr 13-15, nach Vereinbarung

5328 C. Entwicklung eines Museums am Beispiel des Wallraf-Richartz-Museums und Museums Ludwig (mit Exkursionen) — F.G.Zehnder
Do 12-14, ÜR

5330 D. Medienkunde: Bilder der Geschichte II. Propaganda-und „Dokumentar"-Filme des „Dritten Reichs" — K.Stamm
Fr 14-17, ÜR

5331 D. Nouvelle Vague — G.Bauer
Di 14-16, ÜR

5332 D. Photographie — N.N.
nach Ankündigung, ÜR

Hauptseminare

5335 Gotische Figurenportale in Frankreich — W.Liebenwein
Mi 18-20, ÜR

5336 Exkursionsseminar: Kopenhagen und Stockholm (max. 25 Teilnehmer) Mo 18-20, ÜR — G.Schweikhart

5337 Pieter Brueghel, Oberseminar mit begrenzter Teilnehmerzahl-max. 25 Teiln. Di 16-18, ÜR — J.Müller Hofstede

5338 Kaiser Wilhelm II und die Kunst Di 18-20, ÜR — T.Buddensieg

5339 Klassizismus und Romantik in der französischen Malerei um 1800 Mi 11-13, ÜR — H.Günther

5340 Abbildung und Dokumentation Di 11-13, ÜR — H.J.Klein

Colloquien

5345 Doktoranden-Colloquium 2 st nach Vereinbarung — E.Trier

5346 Doktoranden-Colloquium 2 st nach Vereinbarung — H.Borger

5347 Doktoranden-Colloquium 2 st nach Vereinbarung — G.Schweikhart

5348 Doktoranden-Colloquium Do 20-22, ÜR — T.Buddensieg

5349 Doktoranden-Colloquium Do 20-22, ÜR — J.Müller-Hofstede

5350 Doktoranden-Colloquium 2 st nach Vereinbarung — W.Liebenwein

Orientalische Kunstgeschichte

5360 „Waffen" (ayudha)i.d.Kunst Südasiens: Form und Bedeutung Do 10-12, Sem.f.orient.Kunstgeschichte — T.S.Maxwell

5361 Ikonographische Analyse: Arbeitsmethoden Di 10-12, Sem.f.orient.Kunstgeschichte — T.S.Maxwell

5362 Klassische Kunst des westlichen Himalaya Mo 10-12, Sem.f.orient.Kunstgeschichte — T.S.Maxwell

5363 Islamische und europäische Kunst im Vergleich Mo 17-19, Sem.f.orient.Kunstgeschichte — H.Lützeler

5364 Tempel und Plastik in China Mi 14.15-16.30, Sem.f.orient.Kunstgeschichte — E.Dittrich

5365 Übung zur Bestimmung von Gesteinen 2 st, n.Vereinbarung, Museum f.ostasiat.Kunst Köln — K.Hangst

5366 Die hochosmanische Architektur 2 st, 14-tägig, n.Vereinb.,Sem.f.orient.Kunstge. — H.Erdmann

5367 Seldschukische Kunst in Iran Do 16-19, Sem.f.orient.Kunstgeschichte — D.Rondorf-Schmucker

5368 Themen islamischer Bilderzyklen — D.Rondorf-Schmucker
Di 16-19, Sem.f.orient.Kunstgeschichte

Musikwissenschaft

Vorlesungen

5200 Musikgeschichte III (1700-1830) — S.Kross
Mo 16-18, HS XIII

5201 Geschichte der Kantate und des geistl.Konzerts — S.Kross
Di, Fr 16-17, HSXIII

5202 Klasszizismen und Klassikerrezeption in der Musik des 20. Jhs. — M.Zenck
Mi 17-18, Seminar

5203 Max Reger — R.Cadenbach
Mo 13-14, Do 14-15, HS XIII

5204 Die Lehre von den Tonbeziehungen — M.Vogel
Di, Do, Fr 15-16, HS XIII

5205 Einführung in die Musikpsychologie — S.Kross
Mi 10-12, Seminar

Seminare zum Grundstudium

5206 Formenlehre der Musik: periodische Formen (Variation-Rondo) — E.Platen
Mi,Do 12-13, Seminar

5207 Einführung i.d.Geschichte der Unterhaltungsmusik — H.Schröder
Mo 10-11, Seminar

5208 Gehörbildung — H.Schröder
Do 11-12, Seminar

5209 Harmonielehre II — G.Hartmann
Di 13-15, Seminar

5210 Kontrapunkt II — G.Hartmann
Fr 10-12, Seminar

Seminare zum Hauptstudium

5211 Monteverdi und die Anfänge der Oper — G.Massenkeil
Mi 15-17, Seminar

5212 Zur Messe des 16.und 17.Jahrhunderts — G.Massenkeil
Mo 11-13, Seminar

5213 Zu Mozarts Klaviersonaten — G.Massenkeil
Fr 12-13, Seminar

5214 Mozarts „Zauberflöte" — M.Vogel
Fr 17-19, Seminar

5215 Gestaltungsprobleme der Sinfonischen Dichtung — S.Kross
Do 16-18, Seminar

5216 Paul Hindemith — E.Platen
Di 11-13, Seminar

5217 Musik der fünfziger Jahre: Die Darmstädter und Kölner „Avantgarde“ — M.Zenck
Mi 18-20, Seminar

5218 Doktorandenkolloquium — G.Massenkeil
Fr 17-19, Bibliothek

5219 Seminar zu aktuellen Fragen der Musikwissenschaft — M.Vogel
Di 18-20, Seminar

5220 Colloquium f.Examenskandidaten und Doktoranden — M.Zenck
Di 19-21, 14-tägig, Seminar

Collegium musicum

5221 Orchester — E.Platen
Mi 19.30-22, Aula

5222 Chor — E.Platen
Di 19.30-22, Aula

5223 Kammermusik — E.Platen
3 st nach Vereinbarung, Collegium musicum

5224 Camerata musicale — R.Cadenbach
Do 19-22, Aula

Alt Amerikanistik/Ethnologie

Grundstudium

5381 Einf.i.d.Quechua Ayacuchano/Peru I — R.Hartmann
Mi 9 s.t.-11.15 (Proseminar) Kl.ÜR

5382 Ethnologie u.Anthropologie - Theorien u.Schulen — V.-D.Stähle
Mi 13-15 u. 16-18 (Proseminar) Gr.ÜR

5384 Einf.i.d.Archäologie des mittleren Andenraumes — A.Meyers
Di 11-13 (Proseminar), Gr.ÜR

5385 Einf.i.d.archäologischen Techniken — A.Meyers
2 st (Proseminar) Zeit u.Ort werden noch festgelegt

5386 Archäologische Kulturen Ecuadors — R.Hartmann
Mo 9 s.t.-10.30 (Proseminar), Gr.ÜR

5387 Wirtschafts-u.Religionsethnologie — V.-D.Stähle
Inhalte, Methoden, theoretische Verknüpfungen
Do, 10-12 u. 14-16, Gr.ÜR

5388 Urbevölkerung, National-u.Zeitgeschichte, — V.-D.Stähle
Zur aktuellen Situation autochthoner Gruppen in Nationalgesellschaften Lateinamerikas
4 st, Zeit u.Ort werden noch bekanntgegeben

5389 Kontaktgeschichte u.Kontaktsitutationen Eingeborener und eingewanderter Bevölkerungsgruppen — V.-D.Stähle
4 st, Zeit u.Ort werden noch bekanntgegeben

Hauptstudium

5391 Landwirtschaft im vorkolumbischen Amerika — W.Golte
Di 11-13 (Seminar), Gr.ÜR

Volkskunde

Vorlesung

4000 Volksglaube u.Volksbrauch im Rheinland — H.L.Cox
Di, Do 13-14, HSV

Proseminare

4001 Einf.i.d.Volkskunde I — N.N.
Mi 11-13, ÜR,Inst.f.gesch.Landeskunde,
A.Hofgarten 22

4002 Einf.i.d.VolkskundII — N.N.
Do 11-13, ÜR,Inst.f.gesch.Landeskunde,
A.Hofgarten 22

4003 Forschungsrichtungen i.d.europäischen Ethnologie — S.Künsting
Di 9-11, ÜR,Inst.f.gesch.Landeskunde,
A.Hofgarten 22

4004 Arbeiteralltag im ausgehenden 19. Jahrhundert — S.Künsting
Mi 9-11, ÜR,Inst.f.gesch.Landeskunde,
A.Hofgarten 22

Seminare

4005 Volkskunde - Nationalismus - Nationalsozialismus — H.L.Cox
Di 9-11, ÜR,Inst.f.gesch.Landeskunde,
A.Hofgarten 22

4006 Präindustrielle Haken und Pflüge — H.L.Cox
Di 14-16, ÜR,Inst.f.gesch.Landeskunde,
A.Hofgarten 22

Kolloquium

4007 Kolloquium für Examenskandidaten — H.L.Cox
nach Vereinbarung

Exkursion

4008 Flandern — H.L.Cox
nach Vereinbarung

PRÜFUNGSAUSSCHÜSSE

Prüfungsausschuß für Diplom-Psychologen
Römerstr. 164, Tel. Durchw. 550-
Vorsitzender: Prof. Fisseni, Tel. 357
Stellvertreter: Prof.Dr. Rudinger, Tel. 352
Geschäftsstelle: Frau Stephan, Tel. 312, Dipl.-Psych. Lemm, Tel. 339

Vorexamen:	
Methodenlehre:	Prof. Rudinger, Dipl.-Psych.Mausfeld
Allg.Psychologie I:	Prof.J.Bredenkamp, Dr.J.Funke
Allg.Psychologie II:	Prof. Thomae, Prof.J.Bredenkamp, Dr.J.Funke
Persönlichkeitspsychologie:	Prof. Thomae, Prof.Fisseni, Dr. Schmitz
Entwicklungspsychologie:	Prof. Lehr, Dr.Fooken, Dr. Sticker
Sozialpsychologie:	Prof. Bergler, Prof. Neubauer, Dr.Pörzgen, Prof.Petermann
Physiologie:	Prof. Werning, Prof.Breull, Dr. Einwächter
Zoologie unter besonderer Berücksichtigung der Ethologie:	Prof.Zippelius
Psychophysiologie:	Prof.Linke
Hauptexamen:	
Methodik:	
Psychologische Diagnostik:	Prof. Fisseni, Dr. Mathey
Methodenlehre und Wissenschaftstheorie psychol.Theorien:	Prof. Rudinger
Psychologische Behandlungsmethoden:	Prof.B.Scholz
Anwendung:	
Pädagogische Psychologie:	Prof. Dumke, PD.Dr. Rüppell
Klinische Psychologie:	Prof.B.Scholz, Dr. Vollmann
Betriebs-und Wirtschaftspsychologie:	Prof. Bergler, Prof. Neubauer
Forensische Psychologie:	Prof. Scholz, Dr.Mathey
Grundlagenvertiefung:	
Theorien motivationaler und kognitiver Systeme:	Prof. Thomae, Prof.J.Bredenkamp
Theorien d.Entwicklungspsychologie:	Prof.Lehr
Theorien d.Persönlichkeitspsycholo.:	Prof. Thomae, Prof.Fisseni, Dr. Schmitz
Theorien der Sozialpsychologie:	Prof. Bergler, Prof. Neubauer, Prof.Petermann, Dr.Pörzgen
Weiteres Fach:	Prüfer den jeweiligen Fächern entsprechend

Staatliches Prüfungsamt für die Erste Staatsprüfung für Lehrämter an Schulen, Wisenschaftliches Prüfungsamt Bonn, siehe unter DER UNIVERSITÄT ANGEGLIEDERTE INSTITUTE.

MATHEMATISCH-NATURWISSENSCHAFTLICHE
FAKULTÄT

Ihre zuverlässige Bezugsquelle für Normen und Fachliteratur

- VDE-Bestimmungen
- DIN VDE-Normen
- VDE-Schriftenreihe
- DIN-VDE-Taschenbücher
- Englische und Spanische Übersetzungen des VDE-Vorschriftenwerkes
- CEE-Publikationen
- Fachbücher Elektrotechnik

VDE-VERLAG GmbH
Bismarckstr. 33
1000 Berlin 12

- IEC-Publikationen
- CISPR-Publikationen

VDE-VERLAG GmbH
Merianstr. 29
6050 Offenbach

vde verlag

MATHEMATISCH-NATURWISSENSCHAFTLICHE FAKULTÄT

Wegelerstr. 10, Tel. Durchw. 73-
Dekan: Prof.Dr.S.Hildebrandt
Sprechstunde: nach Anmeldung im Dekanat
Prodekan: Prof.Dr.K.W.Glombitza
Dekanatsbüro: Frau Leonore Kerscher, Tel. 2245, 2233
Promotionsangelegenheiten: Frau Gerda Jost, Tel. 2232

Leiter der Fachgruppe Mathematik/Informatik: Prof.Dr.R.Leis
Sprechstunden: nur nach Voranmeldung Do 10-12
Geschäftszimmer: Frau G.Tappert
Wegelerstr. 10, Zimmer 343, Tel. 2500

Leiter der Fachgruppe Physik/Astronomie: Prof.Dr.U.Mebold
Geschäftszimmer: Frau G.Bloemer
Endenicher Allee 11-13, Raum 109, Tel. 2223

Leiter der Fachgruppe Chemie: Prof.Dr.J.Bargon
Geschäftszimmer: Frau M.Ernst
Chemisches Institut
Gerhard-Domagk-Str. 1, Zimmer 0104, Tel. 5360

Leiter der Fachgruppe Erdwissenschaften: Prof.Dr.P.Wurster
Geschäftszimmer: Frau Ch.Krämer
Geologisches Institut, Nußallee 8, Tel. 5578

Leiter der Fachgruppe Biologie: Prof.Dr.H.Schneider
Sprechstunde: Do 11
Geschäftszimmer: Frau M.Wappenschmidt
Meckenheimer Allee 168, Zimmer 101/2, Tel. 3554

Leiter der Fachgruppe Pharmazie: Prof.Dr.P.Pachaly
Geschäftszimmer: Frau A. Wawrok
Pharmazeutisches Institut, Kreuzbergweg 26, Tel. 2293

LEHRKÖRPER

Professoren im Beamtenverhältnis auf Lebenszeit

Alt, Hans Wilhelm, Dr., Lortzingweg 10, 5309 Meckenheim-Merl, Tel. 0 22 25/1 06 41, D 3434. Sprechstunden: nach der Vorlesung — Mathematik 14.10.1986

Alt, Wolfgang, Dr., Ippendorfer Allee 10a, 5300 Bonn 1, Tel. 28 42 25, D 5577. Sprechstunden: nach Vereinbarung	Theoret.Biologie 15.8.1986
Althoff, Karl-Heinz, (o.Prof.) Dr., EndenicherAllee 5, 5300 Bonn 1, Tel. 63 40 72, D 7761. Sprechstunden: nach der Vorlesung	Experimental-physik 1.7.1965
Appel*, Rolf, (o.Prof.) Dr., Stationsweg 15, 5300 Bonn 1, Tel. 28 43 40, D 2700. Sprechstunden: nach Vereinbarung	Anorganische Chemie 1.10.1962
Arlt, Dietmar, Dr., Am Wiesenhang 9, 5330 Königswinter, Tel. 0 22 23/2 68 05, D 2841. Sprechstunden: nach der Vorlesung	Mathematik 18.6.1970
Aumann, Dieter, Dr., Danziger Str. 6, 5308 Rheinbach, Tel. 0 22 26/1 26 31, D 5692. Sprechstunden: nach der Vorlesung	Nuklearchemie 1.10.1981
Aymans, Gerhard, Dr.phil., Am Botanischen Garten 12, 5300 Bonn 1, el. 65 04 58, D 7382. Sprechstunden: Di 10-12	Geographie 15.10.1970
Ballmann, Werner, Dr., Am Kottenforst 15, 5300 Bonn 1, Tel. D 2914. Sprechstunden: nach Vereinbrung	Mathematik 1.6.1986
Bargon, Joachim, Dr., Im Hohn 2, 5300 Bonn 2, Tel. D 2261 Sprechstunden: nach Vereinbarung	Physikal.Chemie 1.4.1984
Barthlott, Wilhelm, Dr., Beethovenallee 20, 5300 Bonn 2, Tel. D 5283. Sprechstunden: nach den Vorlesungen	Botanik 1.4.1985
Beck, Hanno, Dr., Dürenstr. 36, 5300 Bonn 2, Tel. 35 14 26. Sprechstunden: nach der Vorlesung	Geschichte der Naturwissen-schaften 1.7.1971
Beckey*, Hans-Dieter, (o.Prof.) Dr., Am Alten Forsthaus 46, 5300 Bonn 1, Tel. 25 25 79	Physikalische Chemie 19.4.1966
Bennewitz, Hans-Gerhard, In der Langhecke 4, 5300 Bonn 1, Tel. 25 17 80, D 3237. Sprechstunden: nach der Vorlesung	Physik 18.3.1970
Bergerhoff, Günter, Dr., Auf dem Schellenberg 6, 5300 Bonn 1, Tel. 25 36 27, D 5344/2657/2709. Sprechstunden: nach der Vorlesung	Anorganische Chemie 19.8.1969
Betz*, Augustin, (o.Prof.) Dr., Marxstr. 20, 5330 Königswinter 21, Tel. 0 22 44/47 66, D 5515. Sprechstunden: nach Vereinbarung	Botanik 1.1.1970
Blechert, Siegfried, Dr., Lohheckenweg 21, 5305 Alfter, Tel. 0 22 22/6 15 66, D 2800. Sprechstunden: nach Vereinbarung	Organ.Chemie 28.5.1986
Bleuler*, Konrad, (o.Prof.) Dr., Hardtweg 49, 5330 Königswinter 41, Tel. 0 22 44/2 29 09, D 2365. Sprechstunden: nach Vereinbarung	Theoretische Kernphysik 1.4.1960
Blum, Peter Walter, Dr., Europaring 145, 5300 Bonn 1, Tel. 64 26 58, D 3665. Sprechstunden: nach Vereinbarung	Extraterre-strische Physik 1.1.1980
Bodenstedt, Erwin, (o.Prof.) Dr., Jägerstr. 6, 5300 Bonn 1, Tel. 25 26 95, D 2380/81. Sprechstunden: nach den Vorlesungen	Kern- und Neu-tronenphysik 1.11.1962
Böhling, Karl-Heinz, (o.Prof.) Dr., Kaninsberg 10, 5300 Bonn 3, Tel. 48 18 15, D 3419. Sprechstunden: nach der Vorlesung	Informatik 22.3.1971

de Boer, Klaas, S., Dr., Gymnasiumstr. 16, 5308 Rheinbach, Tel. 0 22 26/33 89, D 3656. Sprechstunden: nach Vereinbarung	Astronomie 13.1.1986
Boesler, Klaus-Achim, (o.Prof.) Dr., Wupperstr. 9, 5300 Bonn 2, Tel. 37 39 41, D 73 7238. Sprechstunden: Di 10-11	Geographie 1.3.1973
Breitmaier, Eberhard, Dr., Auf den Koeppen 2, 5309 Meckenheim-Merl, Tel. 0 22 25/32 08, D 2652. Sprechstunden: nach der Vorlesung	Chemie 1.10.1975
Brieskorn, Egbert, (o.Prof.) Dr., Greescheider Siefen, 5208 Eitorf, Tel. D 7775. Sprechstunden: nach der Vorlesung	Mathematik 1.10.1975
Brinkmann, Klaus, Dr., Jennerstr. 56, 5303 Bornheim-Hemmerich, Tel. 0 22 27/15 03, D 5506. Sprechstunden: nach Vereinbarung	Botanik 9.9.1977
Brinkmann*, Roland, (o.Prof.) Dr., Dr.rer.nat.h.c., Caprivistr. 47, 2000 Hamburg 55	Geologie 1.10.1933
Brosche, Peter, Dr., Hembrich 14, 5569 Schalkenmehren, Tel. 0 65 92/39 08, D 3649. Sprechstunden: nach Vereinbarung	Astronomie 24.9.1982
Comsa, Georg, (o.Prof.) Dr., Karthäuserstr.10, 53 Bonn 1, Tel. 23 62 81. KFA Jülich: 0 24 61/61 45 51. Sprechstunden: nach Vereinbarung	Vakuumphysik 20.12.1974
David, Peter, Dr., Stationsweg 4, 5300 Bonn 1, Tel. 28 42 36, D 2696. Sprechstunden: nach Vereinbarung	Physik 1.1.1980
Dietz, Klaus, (o.Prof.) Dr., Mozartstr. 20, 5300 Bonn 1, Tel. D 2356. Sprechstunden: nach der Vorlesung	Theoretische Physik 18.9.1969
Dziuk, Gerhard, Dr., Wamichstr. 49, 5100 Aachen, Tel. D 3437 Sprechstunden: nach Vereinbarung	Angewandte Mathematik 1.10.1984
Ehlers, Eckart, (o.Prof.), Dr., Geograph.Institut, Franziskanerstr. 2, 5300 Bonn 1, Tel. 7232. Sprechstunden: nach Vereinbarung	Sozial- und Wirtsch. Geographie 16.5.1972
Endler, Otto, Dr., Hausdorffstr. 158, 5300 Bonn 1, Tel. 23 62 55, D 2934	Mathematik 17.7.1970
Erben*, Heinrich Karl, (o.Prof.) Dr., Kastanienweg 14, 5307 Wachtberg-Adendorf, Tel. 0 22 25/39 39, D 3104. Sprechstunden: nach Vereinbarung	Paläontologie 11.5.1963
von Erichsen*, Lothar, Dr.-Ing., Argelanderstr. 29, 5300 Bonn 1, D 2400. Sprechstunden: nach Vereinbarung	Kernchemie 29.7.1966
Ernst, Jürgen, Dr., Auf dem Uhlberg 2, 5300 Bonn 1, Tel. 25 52 95, D 2364. Sprechstunden: Di 11.30-12.30	Physik 1.1.1980
Everling, Wolfgang, (o.Prof.) Dr.,Kiefernweg 13, 5300 Bonn 1, Tel. 28 41 82, D 8715. Sprechstunden: nach der Vorlesung	Informatik 19.8.1975
Fahr, Hans-Jörg, Dr., Brentanostr. 10, 5300 Bonn 1, Tel. 23 15 92, D 3677. Sprechstunden: nach der Vorlesung	Astrophysik 19.6.1978
Fischer, Herbert M., Dr., Endenicher Allee 7, 5300 Bonn 1, Tel. 65 68 42, D 3210. Sprechstunden: nach der Vorlesung	Physik 4.10.1973

Flohn*, Hermann, (o.Prof.) Dr.,Mauerseglerweg 19, 5300 Bonn 1, Tel. 28 19 68, D 5104. Sprechstunden: nach Vereinbarung	Meteorologie 11.12.1961
Forker, Manfred, Dr., Carl Justi Str. 15, 5300 Bonn 1, Tel. D 2539. Sprechstunden: nach Vereinbarung	Physik 1.1.1980
Frahm, August-Wilhelm, Dr., Am Hof 21, 5330 Königswinter-Oberdollendorf, Tel. 2 44 47, D 2845. Sprechstunden: nach Vereinbarung	Pharmazie 1.1.1980
Frechen*, Josef, (o.Prof.) Dr., Girolstr. 8, 5300 Bonn 1,	Petrologie 31.7.1967
Frehse, Jens, (o.Prof.) Dr., Am Scheeßberg 14, 5307 Wachtberg, Tel. D 3141. Sprechstunden: nach der Vorlesung	Angewandte Mathematik 3.9.1967
Gebhardt, Manfred, Dr., Weiler Weg 14, 5216 Niederkassel 4, Tel. 0 22 08/89 80, D 3268. Sprechstunden: nach Vereinbarung	Mineralogie und Kristallographie 1.1.1980
Geffken, Detlef, Dr., Ankerstr. 13, 5205 St. Augustin, Tel. D 5250. Sprechstunden: nach Vereinbarung	Pharm.Chemie 1.4.1985
von Gehlen, Günter, Dr., Spreestr. 2, 5300 Bonn 1, Tel. 28 33 06, D 3244. Sprechstunden: nach der Vorlesung	Physik 9.2.1971
Geyer, Edward, Dr., Hoher List, 5568 Daun, Tel. 0 65 92/21 50. Sprechstunden: nach Vereinbarung	Astronomie 24.9.1982
Glombitza, Karl-Werner, (o.Prof.) Dr., Paul-Langen-Str.13, 5300 Bonn 3, Tel. 48 01 17, D 3252. Sprechstunden: nach der Vorlesung, außer Di	Pharmazeutische Biologie 1.8.1974
Göke, Klaus, Dr., Institut f. Kernphysik (Theorie) der KfA 5170 Jülich, Tel.D 0 24 61/61 30 92. Sprechstunden: nach Vereinbarung	Theoret. Kernphysik 28.3.1985
Goerdeler*, Joachim, Dr., Annaweg 9, 5300 Bonn 1, Tel. 25 18 70, D 2659. Sprechstunden: nach Vereinbarung	Chemie 13.1.1959
Gottschalk*, Werner, (o.Prof.) Dr., Zum Wingertsberg 15, 5300 Bonn 1, Tel. 25 54 20, D 5520. Sprechstunden: nach Vereinbarung	Genetik 25.2.1965
Grotz, Reinhold, Dr., Geograph.Institut, 5300 Bonn 1, Tel. 7231. Sprechstunden: nach Vereinbarung	Geographie 7.8.1985
Grunert, Jörg, Dr., Am Johannesufer 4, 5210 Troisdorf-Müllekoven, Tel. 45 24 62, D 5398. Sprechstunden: nach Vereinbarung	Geographie 14.5.1981
Grunewald, Fritz, Dr., Hospitalweg 13, 5300 Bonn 1, Tel. 21 05 89, D 7794. Sprechstunden: nach Vereinbarung	Mathematik 1.8.1981
Günther, Christian, Dr., Drosselstr. 4, 5300 Bonn 3, Tel. 48 48 05, D 3274. Sprechstunden: nach Vereinbarung	Physik 25.5.1972
Haas, Winfried, Dr., Johannes-Müller-Straße 2, 5300 Bonn 1, Tel. 28 37 54, D 2956. Sprechstunden: Mo 11-12 1.1.1980	Paläontologie und Geologie
Hachenberg*, Otto, (o.Prof.) Dr., Brüsseler Str. 25, 5300 Bonn 1, Tel. 67 43 33.	Radioastronomie 2.7.1964
Hänssgen, Dieter, Dr., Dohmstr. 2, 5300 Bonn 1, Tel. D 5345. Sprechstunden: nach Vereinbarung	Anorganische Chemie 16.9.1982

Hahn*, Helmut, (o.Prof.) Dr., Jenastr. 12, 5205 St.Augustin-Hangelar, Tel. D 7232. Sprechstunden: nach Vereinbarung	Geographie (Sozial- und Wirtschafts-Geographie) 1.11.1965
Hantel, Michael, Dr., Gandhi-Str. 8, 5300 Bonn 1, Tel. 62 51 89, D 5189. Sprechstunden: nach der Vorlesung	Meteorologie 22.11.1976
Harder, Günter, (o.Prof.) Dr., Wegelerstr. 2, 5300 Bonn 1, Tel. 65 61 52, D 73 7786. Sprechstunden: nach Vereinbarung	Mathematik 1.4.1969
Hasenjaeger*, Gisbert, (o.Prof.) Dr., Lehmkuhler Platz 2, 5970 Plettenberg, Tel. 0 23 91/1 01 79, D 3711. Sprechstunden: nach Vereinbarung	Logik- und Grundlagen-forschung 11.3.1964
Hildebrandt, Stefan, (o.Prof.) Dr., Drachenfelsstr. 23, 5205 St.Augustin 2, Tel. 0 22 41/33 09 88, D 2844. Sprechstunden: nach der Vorlesung	Mathematik 31.1.1967
Hilger, Erwin, Dr., Fuchsweg 18, 5300 Bonn 1, Tel. D 2244. Sprechstunden: nach Vereinbarung	Experimental-physik 1.4.1986
Hinterberger, Frank, Dr., Kurfürstenstr. 53, 5300 Bonn 1, Tel. 21 33 72, D 2251. Sprechstunden: nach Vereinbarung	Physik 24.9.1982
Hirzebruch, Friedrich, (o.Prof.) Dr., Dr.h.c., Dr.h.c., Dr.h.c., Thüringer Allee 127, 5205 St.Augustin 2, Tel. 0 22 41/33 23 77, Direktor des Max-Planck-Insituts für Mathematik, Gottfried-Claren-Str. 26, 5300 Bonn 3, Tel. 40 22 44. Sprechstunden: nach der Vorlesung und nach besonderer Vereinbarung	Mathematik 23.6.1956
Höfer, Milan, Dr., Mirabellenstraße 2, 5309 Meckenheim-Merl, Tel. 0 22 25/33 87, D 5504. Sprechstunden: Mi 10-11	Mikrobiologie 1.1.1980
Höllermann, Peter Wilhelm, (o.Prof.) Dr., Dohmstr. 2, 5300 Bonn 1, Tel. 62 68 85, D 7234. Sprechstunden: nach Vereinbarung	Geographie 1.1.1970
Hoernes, Stephan, Dr., Oberetscheid 13, 5466 Neustadt/Wied, Tel. D 2733. Sprechstunden: nach Vereinbarung	Geochemie und Experimentelle Petrologie 21.12.79
Huber, Max, (o.Prof.) Dr., Am Kottenforst 37, 5300 Bonn 1, Tel. 25 45 50, D 2365. Sprechstunden: nach Vereinbarung	Theoretische Kernphysik 1.4.1969
Karcher, Hermann, Dr., Thüringer Allee 132, 5205St.Augustin 2, Tel. 0 22 41/33 24 32, D 3792. Sprechstunden: nach Vereinbarung	Mathematik 5.3.1971
Karpinski, Marek, Dr., Trierer Str. 106, 5300 Bonn 1, Tel. 22 53 38, D 8721. Sprechstunden: nach Vereinbarung	Informatik 1.9.1984
Kating*, Horst, (o.Prof.) Dr., Hausdorffstr. 146, 5300 Bonn 1, Tel. 23 58 72.	Pharmazeutische Biologie 19.4.1966
Keller, Rainer, (o.Prof.) Dr., Alexander-Koenig-Str. 7, 5300 Bonn 1, Tel. 21 37 68,D 73 2929. Sprechstunden: Di 11-12	Zoologie 1.4.1977

Kilian, Kurt, Dr., KfA Jülich, (Dir.am Institut f.Exper. Kernphysik), 5170 Jülich, Tel. D 0 24 61/61 59 43. Sprechstunden: nach Vereinbarung	Experimentelle Kernphysik 16.9.1985
Klämbt, Dieter, Dr., Am Alten Forsthaus 29, 5300 Bonn 1, Tel. 25 22 15, D 2680. Sprechstunden: Mo 11	Botanik 26.11.1970
Klaus, Dieter, Dr., Clausiusstr. 15, 5300 Bonn 1, Tel. 21 09 97, D 5394. Sprechstunden: nach Vereinbarung	Didaktik der Geographie 10.5.1982
Klemme, Jobst-Heinrich, Dr., Am Hügel 12, 5481 Berg, Tel. 0 26 43/76 36, D 5590. Sprechstunden: Fr 10-12	Mikrobiologie 24.9.1973
Klingenberg, Wilhelm, (o.Prof.) Dr., AmAlten Forsthaus 42, 5300 Bonn 1, Tel. 25 15 29, D 7784. Sprechstunden: nach der Vorlesung	Mathematik 1.6.1963
Kloft, Werner, (o.Prof.) Dr., Endenicher Allee 5, 5300 Bonn 1, Tel. 63 70 92, D 5123. Sprechstunden: nach Vereinbarung	Angewandte Zoologie 25.10.1965
Kneitz, Gerhard, Dr., Hans Gebhardt Str. 40, 8702 Remlingen, Tel. D 5113. Sprechstunden: nach Vereinbarung	Angewandte Zoologie 1.10.1974
Knop, Gerhard, (o.Prof.) Dr., Stationsweg 6, 5300 Bonn 1, Tel. 28 43 30, D 2340. Sprechstunden: nach den Vorlesungen	Experimentalphysik 16.8.1967
Komnick, Hans, Dr., Julius-Leber-Str.41, 5309 Meckenheim, Tel. 0 22 25/1 35 26, D 5308. Sprechstunden: nach Vereinbarung	Zoologie 16.12.1970
Kopitzki, Konrad, Dr., Am Wolfsbach 5, 5300 Bonn 3, Tel. 48 19 87, D 2636. Sprechstunden: nach der Vorlesung	Physik 19.11.1970
Kraus, Helmut, (o.Prof.) Dr., Akazienweg 7, 5308 Rheinbach, Tel. D 5190. Sprechstunden: nach der Vorlesung	Meteorologie 17.10.1974
Krückeberg, Fritz, (o.Prof.) Dr., Am Kottenforst 65, 5300 Bonn 1, Tel. 25 22 60, D 0 22 41/14 23 35. Sprechstunden: nach tel. Absprache	Angewandte Mathematik 1.12.1969
Kuls*, Wolfgang, (o.Prof.) Dr., Lutfridstr. 12, 5300 Bonn 1, Tel. D 3689. Sprechstunden: nach Vereinbarung	Geographie 14.5.1963
Kundt, Wolfgang, Dr., Rosenweg 41c, 5357 Swisttal-Buschhoven, Tel. D 3653. Sprechstunden: nach den Veranstaltungen	Astrophysik Jan. 1971
Langer, Wolfhart, Dr., Eichenweg 2, 5305 Alfter-Gielsdorf, Tel. 64 14 37, D 3336. Sprechstunden: nach Vereinbarung	Paläontologie Historische Geologie 1.1.1980
Lauer, Wilhelm, (o.Prof.) Dr., Endenicher Allee 7, 5300 Bonn 1, Tel. 63 63 20, D 7239. Sprechstunden: lt.Anschlag	Geographie 1.7.1962
Lautenbach, Kurt, Dr., Thurnerstr. 26, 5000 Köln 80, Tel. 02 21/68 82 16, D 7497. Sprechstunden: nach der Vorlesung	Informatik 12.6.1979
Lehmensick*, Rudolf, Dr.Dr., Endenicher Allee 14, 5300 Bonn 1, Tel. 63 67 05	Zoologie, Parasitologie und vergl.Anatomie 12.8.1943

Leis, Rolf, (o.Prof.) Dr.Dr.h.c., Merler Allee 55, 5300 Bonn 1, Tel. 25 14 84, D 2216. Sprechstunden: nach der Vorlesung	Angewandte Mathematik 1.5.1965
Leistner, Eckhard, Dr., Marienburger Str. 38, 5309 Meckenheim, Tel. 0 22 25/1 50 49, D 3199, Sprechstunden: nach der Vorlesung	Pharm.Biologie 1.5.1983
Lieb, Ingo, (o.Prof.) Dr., Heinrich-Heine-Str. 69, 5300 Bonn 3, Tel. 46 92 87, D 2243. Sprechstunden: nach Vereinbarung	Mathematik 3.3.1975
Matzat, Wilhelm, Dr., Buschackerweg 8, 5300 Bonn 1, Tel. 64 44 90, D 7284. Sprechstunden: nach Vereinbarung	Geographie 20.11.1969
Mayer, Eberhard, Dr., Im Eichholz 10, 5300 Bonn 1, Tel. 28 17 91, D 7896. Sprechstunden: nach Vereinbarung	Geographie 7.11.1972
Mayer-Böricke*, Claus, (o.Prof.) Dr., Kommstr. 5, 5170 Jülich, Tel. 0 24 61/35 85	Kernphysik 15.12.1967
Mayer-Kuckuk, Theo, (o.Prof.) Dr., Hardtweg 51, 5330 Königswinter 41, Tel. 0 22 23/2 23 80, D 2201. Sprechstunden: nach der Vorlesung	Strahlen- und Kernphysik 1.1.1965
Mebold, Ulrich, Dr., Breslauer Str. 63, 5309 Meckenheim, Tel. D 3657. Sprechstunden: nach Vereinbarung	Radioastronomie 25.7.1980
Meetz, Kurt, (o.Prof.) Dr., Kreuzherrenstr. 72-74, 5300 Bonn 3, Tel. 46 91 18, D 3769. Sprechstunden: nach den Vorlesungen	Theoretische Physik 18.5.1967
Merkle, Hans Peter, Dr., Jean-Paul-Str- 7, 5300 Bonn 2, Tel. 36 48 79, D 5268. Sprechstunden: nach Vereinbarung	Pharm.Technologie 6.4.1983
Meyer, Hans-Jürgen, Dr., Bisdorfer Weg 19, 5303 Bornheim-Brenig, Tel. 0 22 22/27 94, D 2771. Sprechstunden: nach Vereinbarung	Mineralogie und Kristallographie 7.6.1967
Meyer, Wilhelm, Dr., Heerstr. 16, 5309 Meckenheim, Tel. 0 22 25/21 14, D 2463. Sprechstunden: nach den Vorlesungen	Geologie 8.2.1969
Mückenhausen*, Eduard, (o.Prof.) Dr.phil., Dr.rer.techn., Oderstr. 47, 5300Bonn 1, Tel. 28 32 51, D 2780. Sprechstunden:nach Vereinbarung	Bodenkunde 1.11.1955
Müller, Fritz, (o.Prof.) Dr., Merler Ring 13, 5309 Meckenheim-Merl, Tel. 0 22 25/56 53, D 5243. Sprechstunden: nach der Vorlesung	Pharmazeutische Technologie 13.10.1971
Müller, Hermann Peter, Dr., Eulenweg 12, 5300 Bonn 1, Tel. 23 18 48 48, D 5518. Sprechstunden: Mo 12	Genetik 23.12.1976
Müller, Klaus-Jürgen, (o.Prof.) Dr., An den Eichen 8, 5300 Bonn 1, Tel. 25 23 62, D 3509. Sprechstunden: Mo 11-12	Angewandte Paläontologie 15.8.1967
Nagel, Joachim, Dr., Schillerstr. 48, 5485 Sinzig-Bad Bodendorf, Tel. 0 26 42/56 16, D 2397. Sprechstunden: nach der Vorlesung	Geologie 1.1.1980
Nickel, Peter, (o.Prof.) Dr., Höhenweg 75, 5300 Bonn 1, Tel. 28 35 43, D 5212. Sprechstunden: nach Vereinbarung	Pharm.Chemie 1.12.1977

Niecke, Edgar, Dr., Inst.f.Anorgan.Chemie, 5300 Bonn 1, Tel. D 2700. Sprechstunden: nach Vereinbarung	Anorgan.u. Analytische Chemie 24.6.1986
Niethammer, Jochen, Dr., Lindenweg 17, 5309 Meckenheim-Merl, Tel. 0 22 25/62 04, D 5457. Sprechstunden: Mi 10-12	Zoologie 25.4.1973
Nöldeke, Gerhard, (o.Prof.) Dr., Böckingstr. 7, 5430 Bad Honnef, Tel. 0 22 24/63 03, D 2313. Sprechstunden: nach der Vorlesung	Physik 15.11.1967
Olivier, Reinhard, Dr., Antoniusstr. 15, 5358 Bad Münstereifel-Wald, Tel. 0 22 57/6 21, D 7641. Sprechstunden: nach der Vorlesung	Mathematik 29.10.1971
Pachaly, Peter, Dr., Robert-Koch-Str. 54, 5300 Bonn 1, Tel. 21 11 51, D 2317. Sprechstunden: nach Vereinbarung	Pharmazeutische Chemie 13.7.1971
Paul*, Wolfgang, (o.Prof.) Dr.-Ing., Dr.h.c.,Dr.h.c., Stationsweg 13, 5300 Bonn 1, Tel. 28 42 32, D 2244. Sprechstunden: nach Vereinbarung	Experimental-physik 1.10.1952
Penselin, Siegfried, (o.Prof.) Dr., Jägerstr. 8, 5300 Bonn 1, Tel. 25 23 08, D 3477. Sprechstunden: nach der Vorlesung	Angewandte Physik 1.3.1965
Peyerimhoff, Sigrid, (o.Prof.) Dr.,Martin Legros-Str. 81, 5300 Bonn 1, Tel. 64 54 84, D 2544. Sprechstunden: nach der Vorlesung	Theoretische Chemie 2.10.1972
Priester, Wolfgang, (o.Prof.) Dr., Mühlenbachstr. 81, 5300 Bonn 3, Tel. 48 26 21, D 3671. Sprechstunden: Fr 11-12, nach telefonischer Anmeldung	Astrophysik und Extraterre-strische Forschung 1.10.1964
Puff*, Heinrich, (o.Prof.) Dr., Endenicher Allee 7, 5300 Bonn 1, Tel. 63 45 30, D 2661. Sprechstunden: nach Vereinbarung	Anorganische Chemie 14.9.1967
Raab, Werner, Dr., Mohrstraße 19, 5300 Bonn 1, Tel. D 2501. Sprechstunden: nach der Vorlesung	Mathematik 1.1.1980
Raith, Michael, Dr., Gansweide 1, 5308 Rheinbach, Tel. D 2933. Sprechstunden: nach Vereinbarung	Petrologie 21.12.1982
Rapoport, Michael, Mathemat.Institut, Wegelerstr. 10, 5300 Bonn 1, Tel. D 2952. Sprechstunden: nach Vereinbarung	Mathematik 4.1982
Recker, Kurt, Dr., Zülpicher Str. 11, 5300 Bonn 1, Tel. 65 43 94, D 2769. Sprechstunden: nach Vereinbarung	Mineralogie und Kristallo-graphie 8.9.1970
Ristedt, Heinrich, Dr., Am Heidchen 15, 5330 Königswinter 41, Tel. 0 22 23/2 27 04, D 2935. Sprechstunden: nach Vereinbarung	Paläontologie 1.1.1980
Rittenberg, Vladimir, Dr., Theaterplatz 13, 5300 Bonn 2, Tel. D 2274. Sprechstunden: Mo 9 Di 11	Theoretische Physik 27.6.1975
Röder, Erhard, Dr., Auf dem Ächerchen 48, 5307 Wachtberg-Villip, Tel. D 3150. Sprechstunden: nach den Vorlesungen	Pharmazie 13.7.1971

Röllgen, Franz W., Dr., Weimarstr. 13, 5205 St.Augustin 2, Tel. 0 22 41/33 24 09, D 2262. Sprechstunden: nach der Vorlesung	Physikalische Chemie 13.11.1974
Römer, Max, Dr., Stettiner Weg 22, 5309 Meckenheim, Tel. 0 22 25/43 77, D 3670. Sprechstunden: nach der Vorlesung	Astrophysik und Extraterrestrische Forschung 18.6.1973
Rollnik, Horst, (o.Prof.) Dr., Röckumstr. 138, 5300 Bonn 1, Tel. 62 28 53, D 3246. Sprechstunden: nach der Vorlesung	Theoretische Physik 15.6.1964
Ross, Bernd, Dr., Philippsonstr. 12, 5300 Bonn 1 Tel. D 3168. Sprechstunden: nach der Vorlesung	Chemie 14.4.1975
Rücker, Gerhard, (o.Prof.) Dr., Auf dem Patt 3, 5303 Alfter-Impekoven, Tel. D 2301. Sprechstunden: Di, Do 10.15-11.15	Pharmazie 1.6.1979
Sandhas, Werner, (o.Prof.) Dr., Dorfstr.61, 5300 Bonn 1, Tel. 25 57 67, D 3730. Sprechstunden: nach der Vorlesung	Theoretische Physik 1.3.1973
Sandhoff, Konrad, (o.Prof.) Dr., Auf dem Patt 12, 5305 Alfter-Impekoven, Tel. D 5346. Sprechstunden: nach der Vorlesung	Biochemie 1.8.1979
Schäl, Manfred, Dr., Am Rebstock 22, 5309 Meckenheim, Tel. 0 22 25/53 20, D 3412. Sprechstunden: nach der Vorlesung	Angewandte Mathematik 30.7.1973
Scherer, Karl, Dr., Auf dem Rabenplatz 17, 5300 Bonn 1, Tel. 25 44 57, D 3421. Sprechstunden: nach der Vorlesung	Angewandte Mathematik 16.9.1974
Schmidt*, Hans, (o.Prof.) Dr., Wachsbleiche 5, 5300 Bonn 1, Tel. 65 61 79. Sprechstunden: nach Vereinbarung	Astronomie 1.4.1966
Schmidt, Uwe, Dr., Finkenweg 2, 5309 Meckenheim, Tel. D 5468. prechstunden: nach Vereinbarung	Zoologie 16.9.1982
Schneider, Hans, (o.Prof.) Dr., In der Asbach 20, 5305 Alfter-Impekoven, Tel. 64 21 06, D 5453. Sprechstunden: Di, Do 11-12	Zoologie 1.3.1970
Schütte, Dieter, Dr., Am Rebstock 11, 5309 Meckenheim, Tel. 0 22 25/21 99, D 2373. Sprechstunden: nach der Vorlesung	Theoretische Kernphysik 5.4.1971
Schurath, Ulrich, Dr., Bergstr. 104, 5300 Bonn 1, Tel. 23 94 91, D 2631. Sprechstunden: nach Vereinbarung	Physikalische Chemie 8.5.1978
Schwartz, Arnold, Dr., Arndtstr.2 5309 Meckenheim, Tel. D 5511. Sprechstunden: Di 11-12	Botanik 24.9.1982
Schweitzer, Hans-Joachim, Dr., Auf dem Mühlenberg 45, 5300 Bonn 3, Tel. 46 44 52, D 2736. Sprechstunden: nach Vereinbarung	Paläontologie 19.5.1967
Schwille, Walter, Dr., Barbarastr. 6, 5300 Bonn 1, Tel. 25 16 67, D 3213. Sprechstunden: nach der Vorlesung	Physik 17.9.1982
Siehl, Agemar, Dr., Lahnstr. 15, 5300 Bonn 2, Tel. 37 88 41, D 2399. Sprechstunden: nach der Vorlesung	Geologie und Paläontologie 1.1.1980

Sievers, Andreas, (o.Prof.) Dr., Veilchenweg 16, 5205 St. Augustin 1, Tel. 0 22 41/2 59 54, D 2684. Sprechstunden: Mi 10	Botanik 6.9.1972
Speidel, Karl-Heinz, Dr., Dottendorfer Straße 28, 5300 Bonn 1, Tel. 23 86 67, D 3276. Sprechstunden: nach der Vorlesung	Physik 1.1.1980
Speth, Josef, Dr., Fliederweg 4, 5170 Jülich, Tel. 0 24 61/5 24 26, D 0 24 61/61 30 94, KFA Jülich. Direktor am Institut für Kernphysik (Theorie) der KFA Jülich Sprechstunden: nach der Vorlesung	Theoretische Physik 3.12.1982
Spies, Peter Paul, (o.Prof.) Dr.-Ing., Am Schwanenmorgen 5, 5300 Bonn 1, Tel. 61 37 29, D 3131. Sprechstunden: nach der Vorlesung	Informatik 15.11.1972
Steckhan, Eberhard, Dr., Jungholzweg 26, 5309 Meckenheim, Tel. 0 22 25/1 37 79, D 2653. Sprechstunden: nach Vereinbarung	Organ.Chemie 1.10.1981
Steglich, Wolfgang, (o.Prof.) Dr., Hobsweg 77, 5300 Bonn 1, Tel. 25 50 43, D 5608. Sprechstunden: Di, Do nach der Vorlesung	Organ.Chemie 15.5.1975
Stein, Günther, Dr., Jägerstr. 7, 5300 Bonn 1, Tel. 25 26 38, D 5460. Sprechstunden: Mo, Mi 11	Zoologie 5.3.1971
Steiner*, Maximilian, (o.Prof.) Dr., Am Wichelshof 7, 5300 Bonn 1, Tel. 65 48 31, D 3744.	Pharmakognosie 18.7.1949
Stockem, Wilhelm, Dr., Burgunderstraße 14, 5303 Bornheim-Widdig, Tel. 0 22 36/25 35, D 5313/01. Sprechstunden: nach Vereinbarung	Zoologie 1.1.1980
Strelen, Johann-Christoph, Dr., Lotharstr. 119, 5300 Bonn 1, Tel. 21 67 02, D 3127. Sprechstunden: nach Vereinbarung	Informatik 1.10.1982
Toepfer, Helmut, Dr., Mehlemer Str. 48c, 5307 Wachtberg, Tel. 34 69 30, D 7519. Sprechstunden: nach Vereinbarung	Geographie 24.9.1982
Trüper, Hans G., (o.Prof.) Dr., Am Draitschbusch 19, 5300 Bonn 2, Tel. 36 28 88, D 2320. Sprechstunden: Di 9	Mikrobiologie 1.3.1972
Ucsnay, Peter, Dr., Kurfürstenstraße 57, 5300 Bonn 1, Tel. D 2212. Sprechstunden: nach der Vorlesung	Mathematik 1.1.1980
Unger*, Heinz, (o.Prof.) Dr.-Ing., Falkenweg 6, 5300 Bonn 1, Tel. 25 14 17, D 3179. Sprechstunden: nach Vereinbarung	Angewandte Mathematik 1.10.1955
Urban, Wolfgang, Dr., Schillerstr. 23, 5300 Bonn 3, Tel. 46 53 80, D 3462. Sprechstunden: nach der Vorlesung	Physik 25.10.1972
Veenker, Gerd, Dr., Wülscheider Str., 5330 Königswinter 21, Tel. 0 22 44/31 38, D 3407. Sprechstunden: nach der Vorlesung	Informatik 14.4.1972
Vielstich, Wolf, (o.Prof.) Dr., Eichenweg 1, 5305 Alfter-Oedekoven, Tel. D 2253. Sprechstunden: nach der Vorlesung	Physikalische Chemie 14.4.1972
Vieten, Klaus, Dr., Händelstraße 3, 5300 Bonn 1, Tel. 65 81 92, D 2764. Sprechstunden: nach der Vorlesung	Mineralogie und Petrologie 1.1.1980
Vögtle, Fritz, (o.Prof.) Dr., In der Asbach 10, 5305 Alfter-Impekoven, Tel. 64 39 19, D 3495. Sprechstunden nach der Vorlesung	Chemie 1.10.1975

Vogel, Walter, (o.Prof.) Dr., Lutfridstr. 8, 5300 Bonn 1, Tel. 61 30 78, D 3417/18. Sprechstunden: nach der Vorlesung	Angewandte Mathematik 1.8.1964
Volland, Hans, Dr., Grabenstr. 54, 5300 Bonn 3, Tel. 46 02 68, D 3674. Sprechstunden: nach Vereinbarung	Radioastronomie 1.12.1969
Wamhoff, Heinrich, Dr., Brahmsstr. 9, 5205 Sankt Augustin 2, Tel. 0 22 41/20 44 43, D 2651. Sprechstunden: nach der Vorlesung	Chemie 10.4.1974
Wandrey, Christian, (o.Prof.) Dr., Inst.f.Biotechnologie II, KFA Jülich, 5170 Jülich, pr. Wolfhovener Str. 139, 5170 Jülich-Stetternich, Tel. D 0 24 61/61 55 57 Sprechstunden: nach der Vorlesung	Biotechnologie 6.6.1979
Wedemeyer, Rudolf, Dr., Ferdinandstr. 72, 5300 Bonn 1, Tel. 28 26 15, D 7760. Sprechstunden: Mo-Fr 15-17	Physik 9.2.1973
Weier, Josef, Dr., Dengler Str. 2, 5300 Bonn 2 Tel. D 3132. Sprechstunden: nach den Vorlesungen	Mathematik 10.12.1970
Weissenfels, Norbert, Dr., Hüllenweg 17, 5330 Königswinter 1, Tel. 0 22 23/2 39 41, D 5461. Sprechstunden: Do 12-13	Zoologie 3.12.1964
Wendt, Ernst, Dr., Blumenaustr. 2, 5300 Bonn 2, Tel. 33 33 58, D 5463. Sprechstunden: Do 12-13	Zoologie 30.6.1970
Wiedemann, Bernd, Dr., Rhönstr. 2, 5210 Niederkassel 2, Tel. 47 38 87, D 5272. Sprechstunden: nach Vereinbarung	Medizinische Mikrobiologie 29.11.1974
Will, Georg, (o.Prof.) Dr., AmSchlehenweg 17, 5357 Swisttal-Buschhoven, Tel. 0 22 26/39 29, D 2760. Sprechstunden: nach der Vorlesung	Mineralogie und Kristallographie 30.5.1973
Willecke, Klaus, Dr., Taubensr. 47a, 4300 Essen 17, Tel. 02 01/57 00 98, D 5519 bzw. 02 01/79 91-31 78 Sprechstunden: nach Vereinbarung	Genetik 4.7.1986
von Witsch, Wolfram, Dr., Auf der Berghecke 5, 5330 Königswinter 41, Tel. D 2637. Sprechstunden: nach der Vorlesung	Physik 15.8.1973
Wohlfarth-Bottermann, Karl-Ernst, (o.Prof.) Dr., Lotharstr. 113, 5300 Bonn 1, Tel. 21 31 17, D 5301. Sprechstunden: nach Vereinbarung	Cytologie und Mikromorphologie 22.9.1965
Wurster, Paul, (o.Prof.) Dr., Stirzenhofstr. 17, 5300 Bonn 2, Tel. D 2460. Sprechstunden: nach der Vorlesung	Geologie 2.4.1968
Wynands, Alexander, Dr., Marienstr. 22a, 5330 Königswinter 1, Tel. 0 22 23/18 95. Sprechstunden: nach Vereinbarung	Mathematik und ihre Didaktik 28.1.1976
von Zahn, Ulf, Dr., Kurfürstenstr. 72, 5300 Bonn 1, Tel. D 3235/2311. Sprechstunden: nach Vereinbarung	Physik 13.11.1970
Zakosek*, Heinrich, (o.Prof.) Dr.agr., Reg.-Direktor a.D., Sertürnerstr. 4, 5300 Bonn 1, Tel. D 2780. Sprechstunden: nach Vereinbarung	Allgemeine Bodenkunde 1.8.1975

Ziegler, Martin, Dr., Baumschulallee 2a, 5300 Bonn 1, Tel. 63 02 06, D 2206. Sprechstunden: nach der Vorlesung	Grundlagenforschung der Mathematik 20.7.1979
Zima, Hans, (o.Prof.) Dr., Schlegelweg 9, 5309 Meckenheim, Tel. 0 22 25/45 97, D 8720. Sprechstunden: nach der Vorlesung	Informatik 17.7.1975
Zippelius, Hanna-Maria, Dr., Zingsheimer Tal, 5353 Mechernich-Kommern, Tel. 0 24 43/56 34, D 5555. Sprechstunden: Mi 11-12	Zoologie 1.1.1980
Zymalkowski*, Felix, (o.Prof.) Dr., Fahrenheitstr. 10, 5300 Bonn 1, Tel. 25 66 47, D 2697.	Pharmazie 1.10.1959

Honorarprofessoren

Büchner, Werner, Dr., Höhenstr. 128, 5090 Leverkusen 3, Tel. D 02 14/3 07 12 93. Sprechstunden: nach der Vorlesung	Technologie anorg.chem. Prozesse 27.6.1985
Eisentraut*, Bruno Martin, Dr.,Buschstr. 45, 5300 Bonn 1.	Zoologie 28.9.1957
Grünewald, Helmut, Dr., Barlachstr. 4, 6908 Wiesloch, Tel., 0 62 01/60 22 12. Sprechstunden: nach der Vorlesung	Chemie 21.2.1983
Grünewald*, Herbert, Dr., Ludwig Giertzler-Str. 11, 5090 Leverkusen 1, Tel. 0 21 72/30 67 72.	Technische Chemie 5.3.1975
aufm Kampe*, Hans Joachim, Min.Rat i.R., Dr.-Ing., Rheinblickstr. 106, 5342 Rheinbreitbach, Tel. 0 22 24/21 73	Meteorologie 23.2.1972
Lingelbach*, Ernst, Dr., Präsident des Deutschen Wetterdienstes, Frankfurter Str. 135, 6o5o Offenbach/Main, Tel. 06 11/8 06 22 00	Meteorologie 15.7.1969
Mezger, Peter G., Dr., Strangheidgesweg 55b, 5305 Alfter, Tel. 0 22 22/50 72, MPI für Radioastronomie, Tel. D 52 52 97. Sprechstunden: nach Vereinbarung	Radioastronomie 11.3.1971
Milde, Gerald, Dr.habil, Dir.u.Prof., Institut für Wasser-, Boden- und Lufthygiene des Bundesgesundheitsamtes, Corrensplatz 1, 1000 Berlin 33, Tel. 030/83 08 23 37, pr. Berliner Str. 95, 1000 Berlin 37, Tel. 030/83 14 60 4. Sprechstunden: nach Vereinbarung	Hydrogeologie 26.1.1981
Nöller*, Hans Georg, Dr., Hanrathstr. 31, 5303 Walberberg, Tel. 0 22 27/22 02. Sprechstunden: nach der Vorlesung	Physik 22.12.1969
Pauly, Hans, Dr., Berliner Str. 7, 3406 Bovenden, Tel. 05 51/4 40 51	Physik 20.4.1971
Pelz*, Wilhelm, Dr., Am Alten Forsthaus 21, 5300 Bonn 1, Tel. 25 23 67	Lebensmittelchemie 2.3.1971
Schaum*, Gustav, Dr., Gluckstr. 10, 5200 Wiesbaden, Tel. 0 61 21/52 55 44.	Chemie 8.2.1968

Schenck*, Günther O., Prof., Dr., Bismarckstr. 31, 4330 Mülheim/Ruhr, Tel. 02 08/3 62 06.	Photo- und Strahlenchemie 14.6.1961
Springer, Tasso, Dr., Direktor am Institut für Festkörperforschung der KFA Jülich, Tel. 0 24 61/41 75, D 0 24 61/6 11. Sprechstunden: nach Vereinbarung	Experimentalphysik 6.4.1967
Sukatsch, Dieter,A., Dr., Wartburgstr.10a, 6230 Frankfurt 80, Tel. 06 11/30 45 01, D 06 11/30 54 644. Sprechstunden: nach der Vorlesung	Industrielle Mikrobiologie 12.3.1984
Swodenk, Wolfgang, Dr.-Ing., Auf dem Broich 5, 5068 Odenthal-Glöbusch, Tel. 0 21 74/4 05 70, D 02 14/3 07 18 79. Sprechstunden: nach der Vorlesung	Techn.Chemie 26.1.1981
Tönnies, Jan Peter, Dr., Ewaldstr. 7, 3400 Göttingen, Tel. 05 51/5 71 72	Physik 2.4.1971
Wielebinski, Richard, Dr., Schlehenweg 12, 5357 Swisttal 2, Tel. 0 22 26/37 13, D 52 53 00. Sprechstunden: nach Vereinbarung	Angewandte Physik Physik (Radioastronomie) 17.3.1971

Außerplanmäßige Professoren und Professoren auf Zeit

Baues, Hans Joachim, Dr., Nipkowstr. 5, 5300 Bonn 1, Tel. 25 52 60, D 7790. Sprechstunden: nach der Vorlesung	Mathematik 31.5.1979
Becker, Jörn-Ulrich, Dr., Graf-Jobst-Weg 8, 4280 Borken-Gemen, Tel. 0 28 61/61 17 40. Sprechstunden: nach Vereinbarung	Botanik 1.4.1985
Bierther*, Wilhelm, Dr., Fasanenweg 5, 5300 Bonn 1, Tel. 28 29 29, D 2430.	Geologie und Paläontologie 23.6.1956
Böhm, Hans, Dr., Am Pleiser Wald 18, 5205 St.Augustin 1, Tel. 0 22 41/2 22 30, D 7509. Sprechstunden: Di 9-11	Geographie 29.9.1980
Bongers, Jürgen, Dr., Am Heiligenhäuschen 2, 5205 St.Augustin-Buisdorf, Tel. 0 22 41/5 08 35, D 5126. Sprechstunden: nach Vereinbarung	Zoologie 10.5.1979
von Busch, Friedrich, Dr., Burg Grau-Rheindorf, 5300 Bonn 1, Tel. 67 23 13, D 2350/3245. Sprechstunden: nach Vereinbarung	Physik 24.3.1982
Ertmer, Wolfgang, Dr., Broichstr. 61, 5300 Bonn 3, Tel. D 3470. Sprechstunden: nach Vereinbarung	Physik 1.8.1985
Feltkamp, Herbert, Dr., Falkenberg 85a, 5600 Wuppertal 1, Tel. 02 02/30 73 78. Sprechstunden: nach der Vorlesung	Pharmazeutische Chemie 27.7.1970
Flume, Rainald, Dr., Friedrich Ebert Str. 21, 5300 Bonn 2, Tel. D 2445. Sprechstunden: nach Vereinbarung	Theoretische Physik 21.6.1983
Fürst, Ernst, Dr., Magnolienweg 30, 5205 St. Augustin, Tel. D 52 52 37 (MPI). Sprechstunden: nach Vereinbarung	Radioastronomie 14.3.1984
Gäde, Gerd, Dr., Hausdorffstr. 67, 5300 Bonn 1, Tel. 21 11 40. Sprechstunden: nach Vereinbarung	Zoologie 10.7.1986
Gieseking, Frank, Dr., Kreuzbergweg 11, 5568 Daun, Tel. 0 65 92/ 32 14. (beurlaubt)	Astronomie 15.7.1983

Götze, Hans-Jürgen, Dr., Geolog.Institut, Nußallee 8, 5300 Bonn 1, Tel. 2584. Sprechstunden: nach Vereinbarung	Angewandte Geophysik
Grüter, Michael, Dr., Salzburger Str. 19, 4019 Monheim, Tel. D 31 42. Sprechstunden: nach Vereinbarung	Mathem.Physik u. Differential-geometrie 25.6.1986
Hahn, Heinz, Dr. Bonner Logsweg 39, 5300 Bonn 1, Tel. 64 62 54, D 2260. Sprechstunden: nach Vereinbarung	Botanik 14.12.1983
Heinloth, Klaus, Dr., Friesenstr. 143, 5357 Swisttal-Odendorf, Tel. D 36 04. Sprechstunden: nach der Vorlesung	Experimental-physik 28.2.1975
Herzog, Peter, Dr., Venantiusstr. 22, 5300 Bonn 1, Tel. 25 16 22, D 2632. Sprechstunden: nach Vereinbarung	Physik 1.7.1983
Hoberg, Heinz, Dr., Lembkestr. 4, 4330 Mülheim/Ruhr, Tel. 02 08/3 19 01, D 02 08/30 61. Sprechstunden: nach der Vorlesung	Organ.Chemie 12.12.1978
Hormes, Josef, Dr., Burbacher Str. 124, 5300 Bonn 1, Tel. D 3203. Sprechstunden: nach Vereinbarung	Physik 1.8.1985
Hoyer*, Herbert, Dr., Am Domblick 44, 5674 Berg.-Neukirchen, Tel.0 21 71/3 12 75	Physikalische Chemie 6.8.1963
Hübel, Herbert, Dr., Nußstr. 21, 5309 Meckenheim, Tel. 0 22 25/1 00 65, D 3277. Sprechstunden: nach der Vorlesung	Physik 19.3.1981
Hündgen, Manfred, Dr., Ulmer Str. 30, 7958 Laupheim. Sprechstunden: nach Vereinbarung	Zoologie 8.2.1979
Lieder, Rainer, Dr., Franziskusstr. 16, 5170 Jülich, Tel. D 0 24 61/61 41 14. Sprechstunden: nach Vereinbarung	Physik 13.9.1984
Meyer, Werner, Dr., Josefstr. 20, 5300 Bonn 1, Tel. 65 11 63, D 402 237. Sprechstunden: nach der Vorlesung	Mathematik 12.8.1986
Nogge, Gunther, Dr., Riehler Str. 173, 5000 Köln 60 (Zoolog. Garten), Tel. 02 21/76 30 66. Sprechstunden: nach Verbarung	Zoologie 14.12.1983
Paul, Ewald, Dr. Klemens-August-Str. 47, 5300 Bonn 1, Tel. D 3224. Sprechstunden: nach derVorlesung	Physik 9.5.1979
Petry, Herbert R., Dr., Theodor-Storm-Str. 24, 5450 Neuwied 12, Tel. D 2329. Sprechstunden: nach der Vorlesung	Physik 20.7.1983
Prölss, Gerd, Dr., Prinzgasse 32, 5305 Alfter-Gielsdorf, Tel. D 3666. Sprechstunden: nach Vereinbarung	Extraterre-strische Physik 13.3.1984
Reinsberg*, Carl, Dr., Prinz-Albert-Str. 4, 5300 Bonn 1, Tel. 63 75 60.	Theoretische Physik 28.2.1949
Remy, Horst, Dr., Weinheimstr. 13, 5300 Bonn 3, Tel. 48 26 79, D 3105. Sprechstunden: nach der Vorlesung	Geologie, Paläontologie 18.6.1970
Scheunert, Manfred, Dr., Keplerstr. 5, 8044 Unterschleißheim (beurlaubt)	Theoret.Physik 10.12.1984

Schmickler, Wolfgang, Dr., Marcobrunner Str. 26, 62 Wiesbaden, Tel. D 56 92. Sprechstunden: nach Vereinbarung	Physikal.Cchemie 27.3.1984
Schmid-Burgk, Johannes, Dr., Mozartstr. 13, 5300 Bonn 1, Tel. 65 75 90, D 52 52 71. Sprechstunden: nach Vereinbarung	Astrophysik 13.8.1982
Seggewiß, Wilhelm, Dr., Gartenstr. 28, 5568 Daun, Tel. 0 65 92/29 13, D 0 65 92/21 50. Sprechstunden: nach Vereinbarung	Astronomie 19.3.1981
Seifert, Karl-Friedrich, Dr., Am Wichelshof 3, 5300 Bonn 1, Tel. 63 34 45, D 2768. Sprechstunden: nach der Vorlesung	Kristallographie und Mineralogie 19.6.1970
Stets, Johannes, Dr., Albertus-Magnus-Str. 5300 Bonn 2, Tel. 33 02 11, D 23 98. Sprechstunden: nach Vereinbarung	Geologie 10.11.1986
Weber, Edwin, Dr., Kölnstr. 51, 5300 Bonn 1, Tel. D 5138. Sprechstunden: nach Vereinbarung	Organ.Chemie 25.6.1986
Wiek, Klaus, Dr., Dottendorfer Str. 87, 5300 Bonn 1, Tel. 23 17 27, D 7519. Sprechstunden: nach tel. Vereinbarung	Geographie 22.8.1980
Zagier, Don B., Thomas Mann-Str. 49, 5300 Bonn 1, Tel. D 2946. Sprechstunden: nach der Vorlesung	Mathematik 16.6.1976

Privatdozenten

Alber, Hans-Dieter, Dr., Billrothstr. 4, 5300 Bonn 1, Tel. D 2215. Sprechstunden: nach Vereinbarung	Mathematik 27.1.1982
Arndt, Herbert, Dr., Stolpstr. 33, 5308 Rheinbach-Oberdrees, Tel. 0 22 26 /1 27 99, D 3425. Sprechstunden: nach Vereinbarung	Mathematik 15.12.1982
Bisplinghoff, Jens, Dr., Merler Ring 106, 5309 Meckenheim, Tel. 0 22 25/41 52. Sprechstunden: nach Vereinbarung (beurlaubt)	Physik 5.7.1984
Büttgenbach, Stephanus, Dr., Kornwestheimer Str. 9/3, 7144 Asperg, Tel. 0 71 41/6 46 59. (beurlaubt).	Physik 12.11.1980
Christopeit, Norbert, Dr., Kaufmannstr. 59, 5300 Bonn 1, Tel. D 9202. Sprechstunde: nach Vereinbarung	Mathematik 18.11.1980
Diekmann, Bernhard, Dr., Kreuzbergweg 37, 5300 Bonn-1, Tel. D 34 97. Sprechstunden: nach Vereinbarung	Physik 23.01.1985
Dürbeck, Hilmar, Dr., Udler Str. 22, 5569 Schalkenmehren. Sprechstunden: nach Vereinbarung	Astronomie 12.11.1980
Ebeling, Wolfgang, Dr., Reichensteinstr. 48, 5210 Troisdorf, Tel. D 2694. Sprechstunden: nach Vereinbarung	Mathematik 12.11.1986
Esnault, Hélène, D., Kreuzbergstr. 50, 5300 Bonn 1, Tel. D 40 22 24. Sprechstunden: nach Vereinbarung	Mathematik Febr. 1984
Gekeler, Ernst-Ulrich, Dr., Goebenstr. 26, 5300 Bonn 1, Tel. D 3138. Sprechstunden: nach Vereinbarung	Mathematik 12.2.1986
Georg, Kurt, Dr., Johannesstr. 47, 5205 St.Augustin-Menden, Tel. D 2214. Sprechstunden: nach Vereinbarung (beurlaubt)	Mathematik 23.11.1983

Hachtel, Wolfgang, Dr., Siegburger Str. 189, 5330 Königswinter 21, Tel. D 5584. Sprechstunden: nach Vereinbarung	Botanik 26.5.1982
Helmes, Kurt, Dr., In den Forstwiesen 19, 5441 Bell. Tel. 0 26 52/17 62, D 8737. Sprechstunden: nach Vereinbarung (beurlaubt)	Mathematik 21.7.1982
Herkenrath, Ulrich, Dr, Hans-Weber-Str.1, 5202 Hennef/Sieg, Tel. 0 22 42/65 47. Sprechstunden: nach Vereinbachung	Mathematik 18.11.1980
Heß, Bernd, Dr., v.Sandt-Str. 3, 5300 Bonn 3, Tel. 47 36 42, D 2920. Sprechstunden: nach Vereinbarung	Theoret.Chemie 6.5.1986
Hinssen, Horst, Dr., (beurlaubt)	Zellbiologie 13.5.1981
Holinde, Karl, Dr., Sperberweg 8, 5350 Euskirchen, Tel. D 3598. Sprechstunden: nach Vereinbarung	Theoretische Physik 30.5.1979
Huchtmeier, Walter K., Dr., An den Buchen 3, 5300 Bonn 1, Tel. D 525-1 (MPI). Sprechstunden: nach Vereinbarung	Radioastronomie 12.1.1977
Jacobsen, Hans-Jörg, Dr., Kaufmannstr. 75, 5300 Bonn 1, Tel. D 5546. Sprechstunden: nach Vereinbarung	Genetik 18.12.1985
Jahn, Rainer, Dr., Heinrich-v.-Kleist-Str. 4, 5300 Bonn 1, Tel. D 2547. Sprechstunden: nach Vereinbarung	Experimentalphysik 22.1.1986
Jung, Manfred, Dr., Fuhrweg 27, 5300 Bonn 3, Tel. 48 15 41. Sprechstunden: nach Vereinbarung	Physik 28.11.1979
Kirfel, Armin, Dr., Ermekeilstr. 30, 5300 Bonn 1. Sprechstunden: nach der Vorlesung	Kristallographie 19.1.1983
Knörrer, Horst, Dr., Am Katzenlochbach 2, 5300 Bonn 1, Tel. 25 14 01, D 3788. Sprechstunden: nach Vereinbarung	Mathematik 23.11.1983
Köhnlein, Walter, Dr.-Ing., Dr.rer.nat. Wünschgarten 1, 8850 Donauwörth, Tel. D 0 81/5 32 86 76 Sprechstunden: nach Vereinbarung	Extraterrest. Physik 6.6.1984
Kreuzberg, Karlheinz, Dr., Steiligsstr. 15, 5303 Bornheim-Hemmerich, Tel. D 5512. Sprechstunden: nach Vereinbarung	Botanik 06.02.1985
Krewald, Siegfried, Dr., Am Sengelskamp 36, 5172 Linnich, Tel. D 0 24 61/61 43 70. Sprechstunden: nach Vereinbarung	Theoret.Physik 24.4.1985
Kröner, Dietmar, Dr., Lütticher Str. 115, 5100 Aachen, (beurlaubt)	Mathematik 12.11.1986
Krügel, Endrik, Dr., Tannenstr. 15, 5357 Swisttal-Morenhoven. Tel. D 525-1 (MPI). Sprechstunden: nach Vereinbarung	Astrophysik 7.5..86
Leckebusch, Rudolf, Dr., Holunderweg 62, 5309 Meckenheim-Merl, Tel. 0 22 25/33 21, D 0 22 41/6 86 04. Sprechstunden: nach der Vorlesung	Mineralogie/ Kristallogie 8.11.1976
Levsen, Karsten, Dr., Nicolai-Fuchs-Str. 1, 3000 Hannover, Tel. 05 11/53 50-0. Sprechstunden: nach Vereinbarung	Physikal. Chemie 14.5.1975

Liebscher, Hans-Jürgen, Dr., Theodor-Heuss-Str. 36, 5414 Vallendar, Tel. 02 61/6 22 18, D 06 21/1 24 31. Sprechstunden: nach der Vorlesung	Meteorologie 9.5.1975
Martin, Wolfgang, Dr., Kaiserstr. 129, 5200 Siegburg, Tel. 0 22 41/6 97 52. Sprechstunden: nach Vereinbarung	Biometrie u. Signaltheorie 28.11.1984
Mecking, Bernhard, Dr., Endenicher Allee 5, 5300 Bonn 1, Tel. 65 16 39, (beurlaubt)	Physik 12.11.1980
Meise, Werner, Dr., Rheinweg 25, 5300 Bonn 1, Tel. 23 81 55, D 2360. Sprechstunden: nach Vereinbarung	Pharm.Chemie 6.5.1981
Nahm, Werner, Dr., Gartenstr. 57, 5216 Mondorf-Niederkassel 5, Tel. 45 06 19. Sprechstunden: nach Vereinbarung	Physik 27.1.1982
Nellen, Bernd, Dr., Hagebuttenstr. 5, 5309 Meckenheim-Merl, Tel. 0 22 25/35 56, D 3221. Sprechstunden: nach Vereinbarung	Physik 9.2.1973
Nilles, Hans-Peter, Dr., CERN, Div.TH, CH-1211 Genf 23. Sprechstunden: nach Vereinbarung	Physik 6.11.1985
Osterfeld, Franz, Dr., Röntgenstr. 9, 5170 Jülich, Tel. D 0 24 61/61 41 68. Sprechstunden: nach Vereinbarung	Theoret.Physik 24.4.1985
Peter, Martin, Dr., Küdinghovener Str. 31, 5300 Bonn 3, Tel. D 5589. Sprechstunden: nach Vereinbarung	Organische Chemie 21.7.1982
Reichelt, Tilmann, Dr., Rilkestr. 30, 3150 Peine-Vöhrum (beurlaubt)	Physik 18.1.1984
Römelt, Joachim, Dr., Carlo Mene Str. 22, 5300 Bonn 1, Tel. 67 92 93, D 2920. Sprechstunden: nach Vereinbarung	Theoret.Chemie 6.5.1981
Ruppert, Ingo, Dr., Nordstr. 7, 5300 Bonn 1, Tel. 63 08 87, D 5333. Sprechstunden: nach Vereinbarung	Anorgan.Chemie 16.12.1981
Schäfer, Andreas, Dr., Philippsonstr. 4, 5300 Bonn 1, Tel. D 2430. Sprechstunden: nach Vereinbarung	Geologie 7.11.1984
Scherer, Günther, Dr., Londoner Str. 26, 5300 Bonn 1, Tel. D 2686. Sprechstunden: nach Vereinbarung	Botanik 7.5.1986
Schlickeiser, Reinhard, Dr., Fasanenweg 5, 5357 Swisttal 1, Tel. D 52 53 13. Sprechstunden: nach Vereinbarung (beurlaubt)	Theoret.Physik u.Astrophysik 15.7.1981
Schmidt, Friedrich, Dr., Auf dem Heidgen 16, 5300 Bonn 1, Tel. D 3793. Sprechstunden: nach Vereinbarung	Molekular-biologie 7.11.1984
Schwarz, Fritz, Dr., Zedernweg 154, 5205 St. Augustin, Tel. D 0 22 41/141. Sprechstunden: nach der Vorlesung (beurlaubt)	Mathem.Physik unter Berücksichtigung der Computeralgebra 18.6.1980
Süverkrüp, Richard, Dr., Domhofstr. 24, 5303 Bornheim 2 (Hersel), Tel. D 5233. Sprechstunden: nach Vereinbarung 16.12.1981	Pharmazeut. Technologie
Thein, Jean, Dr., W.Mittelmeierstr. 15, 5205 St.Augustin 3. Sprechstunden: nach der Vorlesung	Geologie 12.6.1985
Tinapp, Peter, Dr., Am Klostergarten 3, 5300 Bonn 1, Tel. 62 57 15, D 3302/3636. Sprechstunden: Di 11-12	Pharmazie 30.1.1975

Troschütz, Reinhard, Dr., Prinzgasse 54, 5305 Alfter, Tel. 0 22 22/46 47, D 5241. Sprechstunden: nach Vereinbarung	Pharmazeut. Chemie 12.2.1986
Verbeek, Rutger, Dr., Bendenweg 1, 5305 Alfter, Tel. D 3408. Sprechstunden: nach der Vorlesung	Informatik 20.7.1983
Volkmann, Dieter, Dr., Am Backhaus 33, 5357 Swisttal-Buschhoven, Tel. D 3694. Sprechstunden: Mi 10-11	Botanik 16.12.1981

Lehrkräfte für besondere Aufgaben

Bungartz, Paul, Dr., Studienprofessor, E.-Brandström-Str. 6, 5350 Euskirchen, Tel. 0 22 51/6 31 01, D 2211. Sprechstunden: Do 10-12	Mathematik 3.2.1975
Schuh, Wolfgang, Studienprofessor, Lehmkaulenweg 28, 5305 Alfter-Gielsdorf, Tel. 64 11 49, D 3484. Sprechstunden: nach Vereinbarung	Physik 4.6.1971
Wahl, Hans, Dr., Studiendirektor, Weberstr. 19, 5330 Königswinter 41, Tel. 0 22 44/55 82, D 2213. Sprechstunden: Do 14-15	Physik 6.6.1984

Mit der Abhaltung von Lehrveranstaltungen beauftragt

Berger, Peter, Dr., Nonnenstrombergstr. 53, 5205 St.Augustin 2, Tel. 0 22 41/33 26 52, D 36 19. Sprechstunden: nach Vereinbarung	Didaktik der Physik 22.7.1975
Dawid, Wolfgang, Dr., Studiendirektor, Rudolf-Hahn-Str. 126, 5300 Bonn 3, Tel. 46 11 28. Sprechstunden: nach Vereinbarung	Mikrobiologie 6.7.1984
Reusch, Peter, Dr., Rodderweg 168, 5040 Brühl, Tel. 0 22 32/2 33 80, D 02 21/4 80 83 26. Sprechstunden: nach Vereinbarung	Informatik 6.1.1981
Schlottmann, Ulrich, Dr., Reg.-Dir. i.Bundesministerium für Umwelt, Naturschutz u. Reaktorsicherheit, Nachtigallenstr. 11, 5300 Bonn 2, Tel. 33 45 50, D 63 14 164. Sprechstunden: nach Vereinbarung	Pharmazie 1.4.1979

INSTITUTE

Mathematisches Institut

Wegelerstr. 10, Meckenheimer Allee 160, Beringstr. 1, 3, 4, 6,
Tel. Durchw. 73-
Direktoren: Proff. Dr.E.Brieskorn (geschäftsführend), Dr.G.Harder,
Dr.S.Hildebrandt, Dr.F.Hirzebruch, Dr.W.Klingenberg, Dr.I.Lieb
Sekretariat d.geschäftsf.Direktors: Frau E.Hüsemann, Tel. 2204
Professoren: Dr.D.Arlt, Tel. 2841, Dr.W.Ballmann, Tel. 2946
Dr.F.Grunewald, Tel. 7794, Dr.H.Karcher, Tel. 3792, Dr.R.Olivier,
Tel. 7641, Dr.W.Raab, Tel. 2501, Dr.M.Rapoport, Tel. 2952, Dr.P.Ucsnay,
Tel. 2204, Dr.J.Weier, Tel. 3132, Dr.M.Ziegler, Tel. 2206
Studienprofessor: Dr.P.Bungartz, Tel. 2211
Wiss.Beamten a.L.: AR Dr.P.Klein, Tel. 3135, AOR Dr.A.Scharf-Knappe,
Tel. 3136, AOR Dr.B.Schmidt, Tel. 3180
Wiss.Mitarbeiter: HA Dr.U.Abresch, Tel. 3789, HA Dr.A.Baldes, Tel. 3352
3595, Dipl.-Math.F.J.Bilitewski, Tel. 3310, Dr.Th.Höfer, Tel. 402236,
Dipl.-Math.P.Kluitmann, Tel. 3158, Dr.U.-M.Künzi, Tel. 2801 (beurlaubt),
Dr.K.Leschinger, Tel. 3795, Dr.M.Meier, Tel. 2928, HADr.J.Michel,
Tel. 7793, Dipl.-Math.T.Miller, HA Dr.N.-P.Skoruppa, Tel. 40 2269,
Dipl.Math.U.Weselmann, Tel. 2842, Dipl.-Math.T.H.Wolter, Tel. 2995,
N.N., Tel. 2925, N.N., Tel. 3790
Bibliothek: Frau B.Jakobs, Frau I.Blankenburg-Kurbjuhn, G.Mosmann,
Tel. 2209 - Öffnungszeiten: Mo-Fr 8.30-17

Historische Abteilung

Leiter: Prof.Dr.R.Olivier, Tel. 7641

Abteilung für Grundlagenforschung der Mathematik

Leiter: Prof.Dr.M.Ziegler, Tel. 2206
Wiss.Mitarbeiter: Dr.U.-M.Künzi (beurlaubt), Tel. 73 2801
Vertreter: Dipl.-Math.G.Bürger

Max Planck-Institut für Mathematik
siehe „DER UNIVERSITÄT ANGEGLIEDERTE INSTITUTE . . ."

Institut für Angewandte Mathematik

Wegelerstr. 6, 10, Beringstr. 6, Tel. Durchw. 73-
Direktoren: Proff. Dr.H.W.Alt, Dr.J.Frehse (geschäftsführend),
Dr.R.Leis, Dr.W.Vogel, N.N.
Emeritus: Prof.Dr.-Ing.H.Unger
Sekretariat d.geschäftsf.Direktors: Frau E.Becker,
Wegelerstr.6, Tel. 3424

Abteilung für Funktionalanalysis und Numerische Mathematik

Wegelerstr. 6
Leiter: Prof.Dr.H.W.Alt
Emeritus: Prof.Dr.-Ing.H.Unger, Tel. 3179
Sekretariat: Frau E.Becker, Tel. 3424
Professoren: Dr.G.Dziuk, Tel. 3437, Dr.K.Scherer, Tel. 3421
Wiss.Beamten a.L.: AOR Dr.O.Brandt, Tel. 3420, AOR Dr.H.Hilgers,
Tel. 2885, ADir Dr.P.Janßen, Tel. 3433, AOR Dr.W.Pollul, Tel. 3416
Wiss.Mitarbeiter: Priv.-Doz.Dr.H.Arndt, Tel. 3425, Dr.H.-J.Bünger,
Tel. 2885, HA Dr.R.Farwig, Tel. 3439, Dr.R.Haverkam, Tel. 3429,
Dipl.-Math.K.-W.Jacobs, Tel. 3177, Dr. H.Stenzel, Tel. 3427
Bibliothek: G.Becker, Tel. 7527 - Öffnungszeiten Mo-Fr 10-12

Abteilung für Angewandte Analysis

Beringstr. 4-6
Leiter: Prof.Dr.J.Frehse
Sekretariat: N.N., Tel. 3141
Wiss.Mitarbeiter: Priv.-Doz.Dr.K.Georg (beurlaubt),
Dr.J.Pöschel, Tel. 3340
Bibliotheks-Öffnungszeiten: Mo-Fr 9-12, Be 6, Zi 1

Abteilung für Mathematische Methoden der Physik

Wegelerstr. 10
Leiter: Prof.Dr.Dr.h.c.R.Leis, Tel. 2216
Sekretariat: Frau R.Müller, Tel. 2215
Wiss.Mitarbeiter: Priv.-Doz.Dr.H.-D.Alber, Tel. 2218,
HADr.R.Racke, Tel. 2214, Dipl.-Math.M.Richert, Tel. 2454
Öffnungszeiten der Handbibliothek: Mo-Fr 9-12

Abteilung für Wahrscheinlichkeitstheorie und Mathematische Statistik

Wegelerstr. 6
Leiter: Prof.Dr.W.Vogel
Sekretariat: Frau G.Donner, Tel. 3417/3418
Professor: Dr.M.Schäl, Tel. 3412
Wiss.Mitarbeiter: Dipl.-Math.D.Köhnlein, Tel. 3413,
Dipl.Math.G.Wurm-Schönert, Tel. 3409
Öffnungszeiten der Handbibliothek: Mo-Fr 9-12

Institut für Informatik

Wegelerstr. 6, Tel. Durchw. 73-, Römerstr. 164, Tel. Durchw. 550-
Direktoren: Proff. Dr.K.-H.Böhling, W.Everling, Dr.P.P.Spies (geschäftsführend), Dr.H.Zima
Professoren: Dr.M.Karpinski, Dr.K.Lautenbach, Dr.J.-C.Strelen, Dr.G.Veenker, N.N.
Sekretariat d.geschäftsf.Direktors: Frau B.Achrafié, Tel. 3130
Bibliothek: Frau M.Höllger, Tel. 3156 - Öffnungszeiten: Mo-Sa 9-13

Abteilung für Informatik I

Wegelerstr. 6
Leiter: Prof.Dr.K.H.Böhling, Tel. 3419
Sekretariat: Frau M.Knepper,Tel. 3419
Professoren: Dr.K.Lautenbach, Tel. 7497, Dr.G.Veenker, Tel. 3407
Wiss.Beamten a.L.: AR Dr.B.v.Braunmühl, Tel. 3432,
AOR Dr.A.Hirschel mann, Tel. 3431, AORDr.F.E.Peters, Tel. 3431
Wiss.Mitarbeiter: Dipl.-Inform.J.Börding, Tel. 8723,
Dipl.-Inform.R.Gengler, Tel. 3344, Dipl.-Inform.R.Hofestädt,
Tel. 3344, Dipl.-Inform.K.Möller, Tel. 3407

Abteilung für Informatik II

Wegelerstr. 6
Leiter: Prof.Dr.P.P.Spies, Tel. 3131/3130
Sekretariat: Frau B.Achrafié, Tel. 3131/3130
Professor: Dr.J.-C.Strelen, Tel. 3127
Wiss.Beamten a.L.: AR Dr.H.-J.Kühn, Tel. 3129
Wiss.Mitarbeiter: Dipl.-Inform.U.Baumgarten, Tel. 3128,
HA Dr.F.-J.Kaufels, Tel. 3129, Dipl.-Math.M.Lange, Tel. 7878,
W.Moll, Tel. 3165, N.N., Tel. 3165, N.N., Tel. 3128
Programmierer: Frau Ch.Kühn, Tel. 7878, N.N., Tel. 3129

Abteilung für Informatik III

Römerstr. 164, Tel. Durchw. 550-
Leiter: Prof.Dr.H.Zima
Sekretariat: Frau E.Becker-Seidel, Frau K.Steinhauer, Tel. 327
Professor: Dr.M.Karpinski
Wiss.Mitarbeiter: Dipl.-Inform.H.J.Bast, Dipl.-Inform.J.Engels,
Dipl.-Inform.J.Germscheid, Dipl.-Inform.P.Hoppen,
Dipl.-Inform. Th.Ruppelt, Dr.P.Schmidt, Dipl.-Inform. Th.Schübel,
Dipl.Inform. G.Wirtz
Programmierer: Frau B.Chapman, B.Hanneken

Abteilung für Informatik IV

Römerstr. 164, Tel. Druchw. 550-
Leiter: Prof.Dr.W.Everling
Sekretariat: Frau M.Antosik, Tel. 334
Professor: N.N.
Wiss.Mitarbeiter: Dipl.-Inform.H.Seebauer
Programmierer: G.Feldt, N.Schulz

Astronomische Institute

Auf dem Hügel 71, Tel. Durchw. 73-
Gemeinsame Geschäftsführung: Prof.Dr.M.Römer, Tel. 3670
Vorzimmer: Frau I.Marx, Tel. 3655
Bibliothek: Tel. 3672 - Öffnungszeiten: Mo-Fr 8-16.30

Institut für Astrophysik und Extraterrestrische Forschung

Direktor: Prof.Dr.W.Priester, Tel. 3671
Professoren: Dr.P.W.Blum, Tel. 3665, Dr.H.J.Fahr, Tel. 3677, Dr.W.Kundt, Tel. 3653, Dr.M.Römer, Tel. 3670
Sekretariat: Frau Chr.Tilly-Schröder, Tel. 3676, Frau K.Schrüfer, Tel. 3675
Wiss.Mitarbeiter (BD):Dipl.-Phys.G.Lay, Tel. 3678, Dr.M.Memmesheimer, Tel. 3646, Dr.H.U.Naß, Tel. 3647, Dipl.Phys.A.Neumann, Tel. 3673 Prof.Dr.G.W.Prölß, Tel. 3666, Dipl.Phys.Th.Smid, Dr.E.Willerding, Tel. 3381
Wiss.Hilfskraft: N.N., Tel. 3661

Radioastronomisches Institut

Direktor: Prof.Dr.U.Mebold, Tel. 3657
Sekretariat: Frau E.Kühmstedt, Tel. 3658
Professor: Dr.H.Volland, Tel. 3674
Wiss.Beamte a.L.: AOR Dr.W.Hirth, Tel. 3667
Wiss.Mitarbeiter: Dr.M.K.Bird, Tel. 3651, Dipl.-Phys.R.J.Dettmar, Tel. 5658, Dr.K.-H.Gebler, Tel. 3662, Dipl.-Phys. A.Heithausen, Tel. 5659, Dr.P.Kalberla, Tel. 3645, HA Dr.U.Klein Tel. 3644, Dipl.-Phys.P.Müller, Tel. 5659, Dipl.-Phys.M.Paetzold, Tel. 3393, Dr.K.Reif, Tel. 3389, Dipl.-Phys.R.Rohlfs, Tel. 3664, Dr.L.Velden, Tel. 3664, Dipl.-Phys.H.Weiland, Tel. 5659
Gastwissenschaftler: Dr.S.Ames
Techn.Angestellte: Ing.M.Böhmer, Tel. 3643, Th.Vidua, Tel. 3679, F.Scholz, Tel. 3643
Außenstation: Radioteleskop Stockert, 5339 Eschweiler, Tel. 0 22 53/30 03

Sternwarte

Direktor: Prof.Dr.K.S. de Boer, Tel. 3656
Sekretariat: Frau I.Marx, Tel. 3655
Professoren: Dr.P.Brosche (Hoher List), Dr.E.H.Geyer (Hoher List)
Emeritus: Prof.Dr.H.Schmidt, Tel. 3648
Wiss.Beamte a.L.: AOR Dr.R.Breinhorst, Tel. 3660, AORDr.E.Lamla, Tel. 3659, AORapl.Prof.Dr.W.Seggewiß (Hoher List)
Wiss.Mitarbeiter: HA Dr.M.Geffert, Tel. 3649, HA Dr.T.Richter, Tel. 3669, Dr.J.D.Schumann (Hoher List), Dr.D.Sinachopoulos, Tel. 3649, N.N., N.N.

Techn.Angestellte: G.Klink, A.Zapp (Hoher List)
Außenstation: Oberservatorium Hoher List, 5568 Daun/Eifel,
Tel. 0 65 92/21 50, 21 37
Sekretariat: Frau A. Lindner

Max-Planck-Institut für Radioastronomie
siehe unter „DER UNIVERSITÄT ANGEGLIEDERTE INSTITUTE“

Physikalisches Institut

Nußallee 12, Tel. Durchw. 73-
Direktoren: Proff. Dr.K.-H.Althoff (geschäftsführend),
Dr.K.Dietz, Dr.E.Hilger, Dr.G.Knop, Dr.K.Meetz, Dr.G.Nöldeke,
Dr.H.Rollnik, Dr.W.Sandhas
Emeritus: Prof.Dr.W.Paul, Tel. 2244

Theoretische Physik

Professoren: Dr.K.Dietz, Tel. 2356, Dr.R.Flume, Tel. 2580,
Dr.G.v.Gehlen, Tel. 3244, Dr.V.Rittenberg, Tel. 2274,
Dr.H.Rollnik, 3246 - Sekretariat: Frau D.Faßbender, Frau M.Künkel,
Tel. 3247
Professoren: Dr.K.Meetz, Tel. 3769, Dr.W.Sandhas, Tel. 3730
Sekretariat: Frau E.Danne, Tel. 3732
Wiss.Mitarbeiter: Dr.H.Haberzettl, Dr.A.Horowitz, Dr.P.Lauwers,
Dr.W.Pfeil, Dr.L.J.Reinders, Dr.K.Stam
Gastwissenschaftler:Priv.-Doz.Dr.W.Nahm, Tel. 2798,
Prof.H.Rubenstein, Weizmann-Institut, Israel
Bibliothek: Mo-Fr 8.30-17

Experimentelle Physik

Professoren: Dr.K.-H.Althoff, Tel. 7761, Dr.H.-G.Bennewitz,
Tel. 3237, Dr.F.v.Busch, Tel. 2350, Tel. 3533, Dr.H.Fischer,
Tel. 3210, Dr.K.Heinloth, Tel. 3604, Dr.E.Hilger, Tel. 2342, Dr.J.
Hormes, Tel. 2796, Dr.G.Knop, Tel.2340, Dr.G.Nöldeke, Tel.2313,
Dr.E.Paul, Tel. 3498, Dr. W.J.Schwille, Tel. 3213, Dr.R.Wedemeyer,
Tel. 7760, Dr.U.v.Zahn, Tel. 3235
Sekretariat: Frau R.Müller, Tel. 2341, Frau A.Machtemes, Tel. 2343
Akad.Dir.: Dr.D.Husmann - Sekretariat: Frau M.Hölzmann, Tel. 3617
Wiss.Beamte a.L.: AORDr.R.Giese, Tel. 2362, AOR Dr.U.Idschok, Tel. 3226,
AOR Dr.F.J.Schittko, Tel. 3249
Wiss.Mitarbeiter: Dr.G.Anton, Dr.J.Arends, Dr.B.Bock, Dr.H.Breuker,
Priv.-Doz.Dr.B.Diekmann, Dr.W.von Drachenfels, Dr.H.Fricke,
Dr.Ch.Geich-Gimbel, Dr.H.Hartmann, Dr.R.Hospes, Dr.H.P.Jakob,
Tel. 3616, Dr.P.Kobe, Dr.T. Kokott, Dr.F.J.Lübken, Dr.D.Menze,
Dr.W.Meyer, Dr.Th.Miccaika, Priv.-Doz.Dr.B.Nellen, Tel. 3221,
Dr.Ch.Nietzel, Dr.H.D.Nuhn, Dr.A.Schlösser, Dr.K.Sommer, Dr.P.-M.Stipp,
Dr.W.Vogel, Dr.B.Wünsch
Gastwissenschaftler: Prof.J.Connerade, Prof.R.Garton, Imperial College
London, Prof.V.Borelli, Bologna, Prof.K.Siegbahn, Uppsala (Humboldt-
Preisträger)

Institut für Angewandte Physik

Wegelerstr. 8, Tel. Durchw. 73-
Direktor: Prof.Dr.S.Penselin
Geschäftszimmer: Frau H.Baeßler, Frau D.Eichler, Tel. 3477/3478
Professoren: Dr.W.Ertmer, Tel. 3470, Dr.W.Urban, Tel. 3462
Studienprofessor: Dipl.-Phys. W. Schuh, Tel. 3484
Akad.Direktor: Dr.R.Haberstroh, Tel. 3476
Wiss.Mitarbeiter: Dr.W.Bohle, Tel. 3453, Dipl.-Phys.T.Brenner, Tel. 3469, Dipl.-Phys.P.Buch, Tel. 3470, Dipl.-Phys.W.Rupprecht, Tel. 3469

Sonderforschungsbereich 42 „Energiezustände einfacher Moleküle" Teilprojekt B8 und B9 „Infrarot-Laserspektroskopie von Radikalen und Molekülionen"

Leiter: Prof.Dr.W.Urban, Tel. 3462
Wiss.Mitarbeiter: N.N.

Institut für Strahlen- und Kernphysik

Nußallee 14-16, Tel. Durchw. 73-
Direktoren: Prof.Dr.E.Bodenstedt, Tel. 2380/81, Prof.Dr.T.Mayer-Kuckuk
Vorzimmer: Frau E.Schoppmann, Tel. 2380/81 (f.Prof.Bodenstedt), Frau U.Kramer, Tel. 2203 (für Prof.Mayer-Kuckuk)
Professoren: Dr.P.David, Tel. 2696, Dr.J.Ernst, Tel. 2364, Dr.M.Forker, Tel. 2539, Dr.Chr.Günther, Tel. 3274, Dr.P.Herzog, Tel. 2632, Dr.F.Hinterberger, Tel. 2251, Dr.K.Kopitzki, Tel. 2636, Dr.K.Speidel (beurlaubt), Tel. 3276, Dr.W.von Witsch, Tel. 2637
Wiss.Beamte a.L.: AR Dr.J.Debrus, AOR apl.Prof.Dr.H.Hübel, Tel. 3277, AOR Dr.G.Mertler, Tel. 2226, StDir i.H.Dr.H.Wahl, Tel. 2213
Wiss.Mitarbeiter: Dipl.-Phys.K.Euler, Tel. 2236, Dr.P.D.Eversheim, Tel. 5299, Dr.K.Freitag, Tel. 3342, Priv.-Doz.Dr.R.Jahn, Tel. 2547, N.N., Tel. 2367, Dipl.-Phys.P.Meyer, Tel. 2237, Dr.H.Mommsen, Tel. 2534
Öffnungszeiten der Bibliothek: Tel. 2530 - nach Anmeldung

Institut für Theoretische Kernphysik

Nußallee 14-16, Tel. Durchw. 73-
Direktor: Prof.Dr.M. Huber, Tel. 2365
Sekretariat: C.Wilden, A.Kaiser, Tel. 2366
Professoren: Dr.D.Schütte, Tel. 2373, Dr.H.R.Petry, Tel. 2379
Emeritus: Prof.Dr.K.Bleuler, Tel. 2377
Wiss.Mitarbeiter: P.Besting, Tel. 3726, W.Blask, Tel. 2374, B. Feldketter, Tel. 3598, A.Gallas, Tel. 3728, L.Harzheim, Tel. 3726, Dr.B.Metsch, Tel. 2378, W.Ten Brink, Tel. 2372, B.Pfeifer, Tel. 3722
Gastwissenschaftler: J.Coechero, Tel. 2372, Priv.-Doz.Dr.K.Holinde, Tel. 3598
Bibliothek:Frau M.Mühl, Tel. 3519, Frau E.Wendorf, Tel. 3211 -
Öffnungszeiten: Mo-Fr 10-11, 15-16 (nach Anmeldung)

Institut für Organische Chemie und Biochemie

Gerhard-Domagk-Str. 1, Tel. Durchw. 73-
Direktoren: Prof.Dr.K.Sandhoff (geschäftsführend), Tel. 5346,
Prof.Dr.W.Steglich, Tel. 5608, Prof.Dr.F.Vögtle, Tel. 3495
Geschäftszimmer: Frau M.Harzheim, Frau E.Kunek, Tel. 2650
Vorzimmer: Frau W.Rau, Frau Krause, Tel. 7778 (f.Prof.Sandhof)
Frau P.Ropertz, Tel. 5609 (f.Prof.Steglich),
Frau B.Jendrny, Tel. 3496 (f.Prof.Dr.Vögtle)
Professoren: Dr.S.Blechert, Tel. 2800, Dr.E.Breitmaier, Tel. 2652,
Dr.E.Steckhan, Tel. 2653, Dr.H.Wamhoff, Tel. 2651,
Dr.E.Weber, 5138
Wiss.Beamte a.L.: ADir Dr.G.Eckardt,AOR Dr.W.Ochterbeck,
AOR Dr.G.Schwarzmann, ADir,in Dr.Karin Welmar
Wiss.Mitarbeiter: Dipl.-Chem.J.T.Bohlen, Dipl.-Chem.W.Calaminus,
Dr.E.Conzelmann, Dipl.-Chem.Ebert, Dipl.-Chem.G.Erbelding,
Dipl.-Chem.G.Heyer, Dipl.-Chem.C.Herborn, Dipl.-Chem.Hilbig,
Dipl.-Chem.D.Klein, Dipl.-Chem.P.Ksoll, Dipl.-Chem.S.Lang,
Dipl.-Chem. M.Lee-Vaupel, Dipl.-Chem.U.Maurer, Dipl.-Chem.
K.-H.Neumann, Dipl.-Chem. UO.Neumann, Dipl.-Chem.J.Paasch,
Dipl.-Chem.Pfeiffer, N.N., Dr.H.Rexhausen, Dipl.-Chem.H.Schmidt,
Dr.B.Steffan, Dipl.-Chem.H.P.Stutte, Dipl.-Chem.R.Thomeßen,
Dipl.-Chem.H.Wild
Bibliothek: Mo-Fr 8.30-18

Institut für Anorganische Chemie

Gerhard-Domagk-Str. 1, Tel. Durchw. 73-
Direktoren: Prof.Dr.E.Niecke (geschäftsführend), Tel. 2700, N.N.,
Tel. 2661
Geschäftszimmer: Frau B.Diwo, Tel. 5334
Vorzimmer: Frau D.Purschke, FrauI.Müller, Tel. 5364 (f.Prof.Niecke),
Frau B.Rübsaamen, Frau M.Jacobi, Tel. 3114 (f.Prof.N.N.)
Emeriten: Prof.Dr.R.Appel, Prof.Dr.H.Puff
Professoren: Dr.G.Bergerhoff, Tel. 2657, Dr.D.Hänssgen, Tel. 5345,
Dr.B.Ross, Tel. 3168
Wiss.Beamte a.L.: AOR,in Dr.Hedwig Brokopf, OStR i.H. Dr.Rudolf Hundt,
ADir Dr.Fritz Knoll, AOR Dr.Rolf Sievers
Wiss.Mitarbeiter: Dipl.-Chem.H.Büschl, Dr.B.Büß, Dipl.-Chem.J.Eyl,
Dr.S.Franken, Dipl.-Chem. U.Grummisch, Dipl.-Chem.B.Josten, Dr.F.Knoch,
Dipl.-Chem.J.Kochta, E.Lange, Dipl.-Chem.J.Lange, Dipl.-Chem.B.Lindlar-
Kremer, Dipl.Chem.J.Menzel, Dipl.-Chem.R.Moors, Dipl.-Chem.
B.Niemann, Dipl.-Chem.W.Quade, Dipl.-Chem.H.Reuter, Dr.S.Rüdell,
Dipl.-Chem.W.Schuhn, Dipl.-Chem.M.Vogel, Dipl.-Chem.W.Wald,
Dip.-Chem.H.Westermann, Dipl.-Chem.Winkhaus
Gastwissenschaftler: Priv.-Doz.Dr.I.Ruppert

Institut für Physikalische und Theoretische Chemie

Wegelerstr. 12, Tel. Durchw. 73-
Direktoren: Proff. Dr.J.Bargon, Tel. 2261,
Dr.S.Peyerimhoff (geschäftsführend), Tel. 2351,
Dr.W.Vielstich, Tel. 22 53

Geschäftszimmer: Frau C.Kronz, Tel. 2351
Vorzimmer: Frau Stuart, Tel. 3525 (f.Prof.Bargon),
Frau L.Gauer, Tel. 2253 (f.Prof.Vielstich)
Professoren: Dr.F.W.Röllgen, Tel. 2262, Dr.W.Schmickler, Tel. 3115,
Dr.U.Schurath, Tel. 2507
Wiss.Beamte a.L.: AOR Dr.H.W.Buschmann, Tel. 3297, AOR Dr.P.Schuff,
Tel. 2266, AORDr.H.U.Winkler, Tel. 2640
Wiss.Mitarbeiter: Dr.J.Langen, Tel. 2631, Dr.H.Schmidt, Tel. 2504
Gastwissenschaftler: Prof.Dr.J.Heitbaum, Tel. 3115, Dr.T.Iwasita-Vielstich,
Tel. 2915, Priv.-Doz.Dr.K.Levsen
Bibliothek: Frau K.Becker-Rohn, Tel. 2263 - Öffnungszeiten: Mo-Fr
8.30-11.30, 13.30-16.30

Theoretische Chemie

Prof.Dr.S.Peyerimhoff, Tel. 2544
Vorzimmer: Frau C.Kronz, Tel. 2351
Wiss.Mitarbeiter: Dr.R.Klotz, Tel. 3343, Dr.C.Marian (beurlaubt),
Tel. 3343
Gastwissenschaftler: Prof.Dr.F.Grein, Priv.-Doz.Dr.B.Heß (Stiftungs-
gastprofessor des Stifterverbandes für die deutsche Wissenschaft),
Priv.Doz.Dr.J.Römelt, Tel. 2920

Abteilung Nuklearchemie

Leiter: Prof.Dr.D.C.Aumann, Tel. 5692
Akad.Oberrat: Dr.W.Pütz, Tel. 2641
Professor im Ruhestand: Dr.L.v.Erichsen, Tel. 2400
Gastwissenschaftler: Prof.S.M.Hosseini, Tel. 2998

Pharmazeutische Institute

Kreuzbergweg 26, An der Immenburg 4, Tel. Durchw. 73-
Direktoren: Proff.Dr.E.Müller (geschäftsführend), Dr.P.Nickel,
Dr.G.Rücker

Institut Endenich

An der Immenburg 4
Direktor: Prof.Dr.P.Nickel, Tel. 5212/13
Geschäftszimmer: Frau I.Charon, Tel. 5212/13 (für die Leitung)
Frau G.Mohr, Tel. 5219 (für die Proff.Dr.D.Geffken, Dr.E.Röder)
Professoren: Dr.D.Geffken, Tel. 5250/5219, Dr.E.Röder, Tel. 3150/5219
Wiss.Beamte a.L.: AOR,in Dr.Brigitte Mühlenbruch, Tel. 5221,
AOR Dr.K.-H.Surborg, Tel. 5255, AR Dr.H.Wiedenfeld, Tel. 5225
Wiss.Mitarbeiter: J.Bolewski, Tel. 5254, G.Groll, Tel. 5202,
R.Kupferberg, Tel. 5205, W.Mertens, Tel. 5209, Dr.A.v.Petersenn,
Tel. 5205, Priv.-Doz.Dr.R.Troschütz, Tel. 5241, W.Willmann, Tel. 5202
Öffnungszeiten der Institutsbibliothek: Mo-Fr 13-17

Institut Poppelsdorf

Kreuzbergweg 26
Direktor: Prof.Dr.G.Rücker, Tel. 2301

Vorzimmer: Frau H.Flöck, Tel. 2301
Geschäftszimmer: Frau S.Kuhns, Tel. 2698
Professoren: Dr.A.W.Frahm, Tel. 2845, Dr.P.Pachaly, Tel. 2317
Wiss.Beamte a.L.: AOR Priv.-Doz.Dr.W.Meise, Tel. 2360,
AR Dr.M.Neugebauer, Tel. 7860
Wiss.Mitarbeiter: D.Beutner, Tel. 2756, M.Gebauer, Tel. 2562,
P.Heiden, Tel. 2305, Dr.M.Klein, Tel. 2571, G.Lauktien, Tel. 2756,
Dr.R.Mayer, Tel. 2571, U.Mika, Tel. 2756, C.Nachtsheim, Tel. 2309,
U.Noldenn, Tel. 2571, G.Schlüter, Tel. 2756, L.Tan, Tel. 2571
Öffnungszeiten der Institutsbibliothek: Mo-Fr 8-18

Pharmazeutische Technologie Endenich

An der Immenburg 2-4
Direktor: Prof.Dr.F.Müller, Tel. 5243-44
Geschäftszimmer: Frau L.Naase, Tel. 5243-44
Professor: Dr. H.-P.Merkle, Tel. 5268
Wiss.Beamte a.L.: AOR Dr.M.Beissenhirtz, Tel. 5235,
Wiss.Mitarbeiter: J.Bonnacker, Tel. 5236, M.Casper, Tel. 5262,
W.Fischer, Tel. 5117, H.Grewe, Tel. 5262, M.Hoth, Tel.3200,
P.Stahn, Tel. 5117, Priv.-Doz.Dr.R.Süverkrüp, Tel. 5233

Abteilung Med.Mikrobiologie für Pharmazeuten

An der Immenburg 4
(zur Medizinischen Fakultät gehörig)
Leiter: Prof.Dr.B.Wiedemann, Tel. 5272
Geschäftszimmer: Frau Ch.Henseler, Tel. 5272
Wiss.Mitarbeiter: Priv.-Doz.Dr.F.Schmidt, Tel. 5266

Institut für Pharmazeutische Biologie

Nußallee 6, Tel. Durchw. 73-
Direktoren: Prof.Dr.K.-W.Glombitza,Tel. 3252,
Prof.Dr.E.Leistner (geschäftsführend), Tel. 3199
Geschäftszimmer: Frau E.Gassen, (f.d.Leitung u.Prof.Glombitza),
Frau I.Wahl, (f.Prof.Leistner), Tel. 3194, 3252
Wiss.Beamte a.L.: AORDr.W.Brandenburger, Tel. 2676, AOR Dr.H.Sauer,
Tel. 3193
Wiss.Mitarbeiter: Dr.H.Heltmann, Tel. 3747, Dr.O.Joop, Tel. 3250,
Dr.M.Koch, Tel. 3253, Dr.H.Vilter, Tel. 2563/3366
Öffnungszeiten der Bibliothek: Mo-Fr 9-12, nach Anmeldung
im Geschäftszimmer

Mineralogisch-Petrologisches Institut und Museum

Poppelsdorfer Schloß, Tel. Durchw. 73-
Direktoren: Prof.Dr.M.Raith, 2933, Prof.Dr.G.Will, Tel. 2760
Geschäftszimmer: Frau I.Denda, Tel. 2761 (f.Prof.Will),
Frau G.Stier, Tel. 2933 (für Prof.Raith)
Wiss.Beamte a.L.: AOR Dr.H.-M.Hamm (Museum), Tel. 2766,
AOR Prof.K.-F.Seifert, Tel. 2768
Bibliothek: Frau G.Schiffmann, Tel. 3187 - Öffnungszeiten: Mo 9-15,
Mi 9-16.30, Fr 9-12

Lehrstuhl für Mineralogie und Kristallographie

Prof.Dr.G.Will, Tel. 2760
Professoren: Dr.M.Gebhardt, Tel. 3268, Dr.H.J.Meyer, Tel. 2771, Dr.K.Recker, Tel. 2769
Wiss.Mitarbeiter:Dr.H.Dabringhaus, Tel. 2983, Dipl.-Min.G.Graf, Tel. 2983, 2961, Dip.-Min.J-Wildenburg, Tel. 2765
Gastwissenschaftler: Dr.Al Duba (USA), Tel. 2735

Außenstelle für Neutronenbeugungsforschung Jülich

KFA Jülich, 5170Jülich, DIDO-Baracke, Tel. 0 24 61/61 60 24
Leiter: Prof.Dr.G.Will

Lehrstuhl für Petrologie

Prof.Dr.M.Raith, Tel. 2933
Professoren: Dr.S.Hoernes, Tel. 2733, Dr.K.Vieten, Tel. 2764
Wiss.Mitarbeiter: Dr.R.Richter, Tel. 2938, Dr.B.Spiering, Tel. 3771
Gastwissenschaftler: Dr.A.Bhattacharya (Indien), Tel. 2936

Geologisches Institut

Nußallee 8, Tel. Durchw. 73-
Direktor:Prof.Dr.P.Wurster, Tel. 2460
Geschäftszimmer: Frau M.Becker, Tel. 2461
Professoren: Dr.H.-J.Götze, Tel. 2584, Dr.W.Meyer, Tel. 2463, Dr.J.Nagel, Tel. 2397, Dr.A.Siehl, Tel. 2399
Wiss.Beamte a.L.: AOR Dr.A.Schäfer, Tel. 2430, AOR apl.Prof.Dr.J.Stets, Tel. 2398
Wiss.Mitarbeiter: N.Froitzheim, Tel. 2490, F.Schrader, Tel. 2488
Bibliothek: Frau B.Stamm, Tel. 2899 - Öffnungszeiten: Mo-Fr 8-12, 14-16.30

Abteilung für Tektonik

Leiter: Prof.Dr.W.Meyer, Tel. 2463

Institut für Paläontologie

Nußallee 8, Tel. Durchw. 73-
Direktoren: Prof.Dr.K.J.Müller (geschäftsführend)
Geschäftszimmer: Frau B.Fischer, Tel. 3103
Emeritus: Prof.Dr.H.K.Erben, Tel. 3104
Akad.Dir.u.Kustos: Prof.Dr.H.Remy, Tel. 3105

Lehrstuhl für Paläontologie

N.N., Tel. 3104
Professoren: Dr.W.Haas, Tel. 2956, Dr.H.Ristedt, Tel. 2935
Wiss.Mitarbeiter: N.N., Tel. 3102

Lehrstuhl für Angewandte Paläontologie

Prof.Dr.K.J.Müller, Tel. 3509, Prof.Dr.W.Langer, Tel. 3336
Wiss.Mitarbeiter: Dr.R.Below, Tel. 5695

Abteilung Paläobotanik

Professor: Dr.H.J.Schweitzer, Tel. 2736
Wiss.Mitarbeiter: HA Dr.V.Mosbrugger, Tel. 2737

Geographische Institute

Direktoren: Proff. K.A.Boesler, E.Ehlers, K.Fehn, R.Grotz, N.N., P.Höllermann, W.Lauer (geschäftsführend), Tel. 7239

Geographisches Institut

Franziskanerstr. 2, Tel. Durchw. 73-
Direktoren: Proff. Dr.P.Höllermann, Tel. 7234, Dr.R.Grotz, Tel. 7231, Dr.W.Lauer, Tel. 7239
Geschäftszimmer: Frau B.Franz, Tel. 7290, ADir Dr.E.Stiehl, Tel. 7235
Emeritus: Prof.Dr.W.Kuls, Tel. 3689
Professoren: Dr.J.Grunert, Tel. 5398, Dr.D.Klaus, Tel. 5394, Dr.W.Matzat, Tel. 7284, Dr.E.Mayer, Tel. 7896
Wiss.Beamte a.L.: AOR Dr.W.Golte, Tel. 7243, AR Dr.H.-J.Ruckert, AOR W.Schmiedecken Tel. 7481, ADir Dr.E.Stiehl, Tel. 7235, AR Dr.G.Thieme, Tel. 5596
Wiss.Mitarbeiter: D.Anhuf, Tel. 7225, Dr.K.-H.Kapala, Tel. 7480, Dr.F.-J.Kemper, Tel. 7895, Dr.H.D.Laux, Tel. 3689/5390, J.Rheker, Tel. 3687, J.Waldhausen, Tel. 7656, HA H.Zepp, Tel. 7461
Kartographie (Giergasse 11): G.Storbeck, Tel. 5391
Kartensammlung: Tel. 7507
Werkstatt: W.Broch, Tel. 7237
Bibliothek: Frau I.Vogt-Schmickler, Tel. 7637 - Öffnungszeiten: Mo-Fr 9-19 (Vorlesungszeit), Mo-Fr 9-17 (vorlesungsfreien Zeit)

Abteilung für Spezielle und Angewandte Physische Geographie

Giergasse 11, Tel. 5398
Leiter: Prof.Dr.J.Grunert

Abteilung für Geographische Landeskunde der Rheinlande

Franziskanerstr. 2, Tel. 7284
Leiter: Prof.Dr.W.Matzat

Institut für Wirtschaftsgeographie

Franziskanerstr. 2, Tel. 7519
Direktoren: Proff. Dr.K.A.Boesler, Tel. 7238,
Dr.E.Ehlers, Tel. 7232
Emeritus: Prof.Dr.H.Hahn
Professoren: Dr.G.Aymans, Tel. 7382, Dr.H.Toepfer, Tel. 5597
Wiss.Beamte a.L.: AORapl.Prof.Dr.H.Böhm, Tel. 7509
Wiss.Mitarbeiter: N.N., Tel. 7578

Abteilung für Angewandte Geographie

Franziskanerstr. 2, Tel. 7382
Leiter: Prof.Dr.G.Aymans

Seminar für Historische Geographie
(s.Philosophische Fakultät)

Meteorologisches Institut

Auf dem Hügel 20, Tel. Durchw. 73-
Direktor: Prof.Dr.H.Kraus, Tel. 5190/3152
Vorzimmer: Frau G.Gröning, Tel. 5190, (f.Prof.Kraus),
Frau C.Frese, Tel. 5188 (f.Prof.Hantel)
Professor: Dr.M.Hantel, Tel. 5189
Emeritus: Prof.Dr.H.Flohn, Tel. 5104
Wiss.Beamte a.L.: AORDr.L.Breuer, Tel. 5184
Wiss.Mitarbeiter: Dipl.-Met.G.Arens, Tel. 5183, Dipl.-Met. T.Burkhardt, Tel. 5196, Dr.U.Ebel, Tel. 5193, Dipl.-Mt.R.Glowinka-Hense, Tel. 5195, Dipl.-Met.G.Heinemann, Tel. 5196, Dr.A.Hense, Tel. 5199, Dipl.-Met. A.Kammer, Tel. 5184, Dipl.-Met.M.Kaup, Tel. 5107, Dipl.-Met.J.Kerkmann, Tel. 5185, Dr.M.Kerschgens, K.Keuler, Tel. 5186, Dipl.-Met.R.Knoche, Tel. 5195, Dr.Ch.Koch. Tel. 5195, Dr.R.Kreuels, Tel. 5199, Dr.E.Schaller, Tel. 5194, Dipl.-Met.K.-H.Weber, Tel. 5181, Dipl.-Met.M.Wichmann, Tel. 5186
Bibliothek: Frau Gröning, Tel. 5110/5190 - Öffnungszeiten: 9-16

Botanisches Institut und Botanischer Garten

Kirschallee 1, Meckenheimer Allee 170, Venusbergweg 22
Meckenheimer Allee 171, Tel. Durchw. 73-
Direktoren: Prof. Dr.A. Sievers (geschäftsführend), Tel. 2684,
Prof.Dr.W.Barthlott, Tel. 5283, N.N., Tel. 5516
Vorzimmer: Frau U.Kalbhenn, Tel. 2685 (f.Prof.Sievers),
Frau G.Hohmann, Frau M. Küppers, Tel. 2526 (für Prof. Barthlott),
Frau E.Stammeier, Tel. 5516, (für N.N.)

Professoren: Dr.W.Alt, Tel. 5577, Dr.K.Brinkmann, Tel. 5506,
Dr.M.Höfer, Tel. 5504, Dr.D.Klämbt, Tel. 2680, Dr.A.Schwartz, Tel. 5511
Emeritus: Prof.Dr.A.Betz, Tel. 5515
Wiss.Beamte a.L.: AOR Dr.M.Boecker, Tel. 2682, AORPriv.-Doz.
Dr.W.Hachtel, Tel. 5584, AORDr.K.Kramer, Tel. 2271, AORapl.Prof.
Dr.D.Volkmann, Tel. 3694
Wiss.Mitarbeiter: Dr.H.Behrens, Tel. 3345, Dr.B.Buchen, Tel. 2677,
HA Dr.W.Hensel, Tel. 7010, HADr.U.Klein, Priv.-Doz.Dr.K.H.Kreuzberg,
Tel. 5512, Dr.M.Löbler, Tel. 2865, Dr.Lühring, Tel. 3350,
Priv.-Doz.Dr.G.Scherer, Tel. 2686, N.N. 5509
Gastwissenschaftler: apl.Prof.Dr.H.Hahn
Bibliothek: Frau D.Lemke (Kirschallee), Frau U.Kalbhenn (Venusbergweg),
Frau M.Küppers (Meckenheimer Allee)- Öffnungszeiten der Bibliothek:
Mo-Fr 8-12

Botanischer Garten

Meckenheimer Allee 171
Direktor: Prof.Dr.W.Barthlott, Tel. 5283
Techn.Leiter des Botanischen Gartens: Dipl.-Ing.R.-W.Krapp, Tel. 2259
Vorzimmer: Frau Ch.Osten

Abteilung für Bioregulation

Kirschallee 1
Leiter: N.N., Tel. 5515-16

Abteilung für Bioenergetik

Kirschallee 1
Leiter: Prof.Dr.M.Höfer, Tel. 5504

Abteilung für Cytologie

Venusbergweg 22
Leiter: Prof.Dr.A.Sievers, Tel. 2684-85

Abteilung für Experimentelle Ökologie

Kirschallee 1
Leiter: Prof.Dr.K.Brinkmann, Tel. 5506

Abteilung für Molekularbiologie

Meckenheimer Allee 170
Leiter: Prof.Dr.D.Klämbt, Tel. 2680

Abteilung für Systematik

Meckenheimer Allee 170
Leiter: Prof.Dr.W.Barthlott, Tel. 5283/2526

Abteilung für Theoretische Biologie

Kirschallee 1
Leiter: Prof.Dr.W.Alt, Tel. 5577

Institut für Angewandte Zoologie

An der Immenburg 1, Tel. Durchw. 73-
Direktor: Prof.Dr.W.Kloft, Tel. 5123
Vorzimmer: Frau B.Scheithauer, Tel. 5122
Professor: Dr.G.Kneitz, Tel. 5113
Professor i.Ruhestand: Dr.phil.Dr.med.R.Lehmensick, Tel. 2321
Wiss.Beamte a.L.: AOR Dr.H.Kunkel, Tel. 5130, AOR Dr.G.Madel, Tel. 3751
Wiss.Mitarbeiter: N.N., Tel. 5129, Dr.E.Wolfram, Tel. 5119
Gastwissenschaftler: apl.Prof.J.Bongers, Tel. 5126
Bibliothek: Mo-Fr 9-12, Meldung im Sekretariat

Institut für Cytologie und Mikromorphologie

Ulrich-Haberland-Str. 61a, Tel. Durchw. 73-
Direktor: Prof.Dr.K.E.Wohlfarth-Bottermann, Tel. 5301/02
Vorzimmer: Frau I.Hagedorn, Tel. 5301/02
Professoren:Dr. H.Komnick, Tel. 5308, Dr.W.Stockem, Tel. 5313/01
Akad.Oberrat: Dr.R.Stiemerling, Tel. 5309
Wiss.Mitarbeiter: Dr.F.Achenbach, Tel. 5306, Dipl.-Chem.R.Beck, Tel. 5322, Dr.D.Gassner, Tel. 5322, N.N., Tel. 5318, Dr.W.Majani, Tel. 5312, N.N., Tel. 5307
Bibliothek: Mo-Sa 9-12

Abteilung für Cytochemie

Leiter: Prof.Dr.H.Komnick, Tel. 5308
Wiss.Mitarbeiter: N.N., Tel. 5307

Zoologisches und Vergleichend-Anatomisches Institut

Poppelsdorfer Schloß, Tel. Durchw. 73-
Direktor: Prof.Dr.H.Schneider, Tel. 5453
Vorzimmer: Frau M.Schotz, Tel. 5454
Professoren: Dr.J.Niethammer, Tel. 5457, Dr.U.Schmidt, Tel. 5468, Dr.G.Stein, Tel. 5460, Dr.N.Weißenfels, Tel. 5461, Dr.E.Wendt, Tel. 5463, Dr.H.Zippelius, Tel. 5555/56/57
Wiss.Beamte a.L.: ADir,in Dr.H.Eichelberg, Tel. 5466, AOR Dr.N.Wilbert, Tel. 5481
Wiss.Mitarbeiter: HA Dr.R.Entzeroth, Tel. 5472, Dr.I.Hertwig, Tel. 5456, Dr.G.Joermann, Tel. 5471, Dr.U.Sinsch, Tel. 5497, Dr.W.Walkowiak, Tel. 5495, N.N., Tel. 5472
Gastwissenschaftler: apl.Prof.Dr.M.Hündgen
Bibliothek: Mo-Fr 9-12

Abteilung für Entwicklungsgeschichte

Leiter: Prof.N.Weißenfels, Tel. 5461
Vorzimmer: Frau U.Müller,Tel. 5462

Abteilung für Physiologie

Leiter: Prof.E.Wendt, Tel. 5463
Vorzimmer: Frau H.Strunk, Tel. 5464

Institut für Zoophysiologie

Endenicher Allee 11-13 AVZ I, Tel. Durchw. 73-
Direktor: Prof.Dr.R.Keller, Tel. 2929
Sekretariat: Frau M.A.Flockenhaus, Tel. 2929, 3745
Wiss.Mitarbeiter:HA Dr.H.-G.Hergenhahn, Tel. 2472,
Dr.G.Kegel, Tel. 2498, Dr.D.Sedlmeier, Tel. 2569

Institut für Genetik

Kirschallee 1, Tel. Durchw. 73-
Direktor: Prof.Dr.Klaus Willecke, Tel. 5519
Geschäftszimmer: Frau U.Laux, Frau J.Kaiser, Tel. 5519
Emeritus: Prof.Dr.W.Gottschalk, Tel.: 5520
Akad.Oberrätin: Dr.G.Wolff, Tel. 5521
Wiss.Mitarbeiter: Priv.-Doz.Dr.H.-J.Jacobsen, Tel. 5546,
HA Dr.H.P.Schwarz, Tel. 5522, Dr.Otto Traub, Tel. 5519

Abteilung für Biochemische Genetik der höheren Pflanzen

Leiter: Prof.Dr.H.P.Müller, Tel. 5518

Institut für Mikrobiologie

Meckenheimer Allee 168, Tel. Durchw. 73-
Direktor: Prof.Dr.H.G.Trüper, Tel. 2320
Vorzimmer: Frau B.Leutlhoff, Tel. 7716
Professor: Dr.J.-H.Klemme, Tel. 5590
Akad.Oberrat: Dr.E.Bast, Tel. 7769
Wiss.Mitarbeier: Dr.R.M.Fakoussa, Tel. 7717, Dr.E.A.Galinski, Tel. 7755,
HA Dr.J.Imhoff, Tel. 7719, Dr.H.Kaspari, Tel. 3155, Dr.B.J.Tindall,
Tel. 7755
Bibliothek: Mo-Fr 8-12, Anmeldung in Raum 205

Abteilung für Mikrobenphysiologie

Leiter: Prof.Dr.H.G.Trüper, Tel. 2320

Abteilung für Angewandte Mikrobiologie

Leiter: Prof.Dr.J.-H.Klemme, Tel. 5590

Abteilung für Landwirtschaftliche und Lebensmittel-Mikrobiologie

(zur Landwirtschaftlichen Fakultät gehörig)
Leiter: Prof.Dr.J.Krämer, Tel. 5604
Vorzimmer: Frau I.Haas, Tel. 5604
Wiss.Mitarbeiter:Dr.L.Neumayr, Tel. 7729
Öffnungszeiten der Institutsbibliothek: Mo-Fr 8-12
Anmeldung: Raum 205

Arbeitsgemeinschaft Festkörperoberflächen

Römerstr. 164. Tel. Druchw. 550-
Sprecher: Prof.Dr.F.W.Röllgen, Tel. 2262
Akad.Oberrat: Dr.A.Maas, Tel. 203/204

LEHRVERANSTALTUNGEN

Mathematik

Abkürzungen:
Gr.Hs.: Großer Hörsaal, Wegelerstraße 10
Gr.Hs.d.e.Chemie: Großer Hörsaal, der ehemaligen Chemie, Meckenheimer Allee 168
Gr.Hs.Physik: Großer Hörsaal der Physik, Kreuzbergweg
Gr.Hs.Botanik: Großer Hörsaal der Botanik, Nußallee 4
Kl.Hs.: Kleiner Hörsaal, Wegelerstraße 10
Hs.ISKP: Hörsaal Nußallee 14
Sem.THKP: Seminarraum Theoret.Kernphysik, Nußallee 14
Hs.W8: Hörsaal, Wegelerstraße 8
Raum 501,W6: Raum 501, Wegelerstraße 6
Raum 313,W6:Raum 313, Wegelerstraße 6
Raum 251,W10: Raum 251, Wegelerstraße 10
Sem.A.: Seminarraum A, Wegelerstraße 10
Sem.B1/B4: Seminarräume, Beringstraße 1/4
Zs.: Zeichensaal, Wegelerstraße 10
Hs.Römerstraße: Hörsaal Römerstraße 164
Sem.Römerstraße: Seminarräume Römerstr. 164
MPI: Max-Planck-Institut Bonn-Beuel

Grundstudium

Grundkurs Mathematik I

6001 Infinitesimalrechnung II — J.Frehse
(Dies ist die gemeinsame Grundvorlesung für Mathematik und Physik)
Mo, Do 8-10, Gr.Hs.Physik, Kreuzbergweg

6002 Übungen zu Infinitesimalrechnung II — J.Frehse mit R.Haverkamp
4 st

6003 Infinitesimalrechnung IV — R.Leis mit R.Racke
Di, Do 8-10, Gr.HS

6004 Übungen zu Infinitesimalrechnung IV — R.Leis, R.Racke
4 st

6005 Lineare Algebra II — R.Olivier
(Dies ist die gemeinsame Grundvorlesung für Mathematiker und Physiker)
Mo 8-10, Fr 10-12, Gr.Hs.Physik, Kreuzbergweg

6006 Übungen zur linearen Algebra II — R.Olivier, N.N.
4 st

6007	Lineare Algebra II für Informatiker Mo 9-11, Fr 11-13, Gr.HS., Chemie	P.Klein
6008	Übungen zu linearen Algebra II für Informatiker 4 st	P.Klein
6009	Infinitesimalrechnung II für Informatiker Di, Do 9-11, Gr.HS., Chemie	B.Schmidt
6010	Übungen zu Infinitesimalrechnung II f.Informatiker 4 st	B.Schmidt
6011	Mathematik für Naturwissenschaftler II Mi 14-16, Do 17-18, Gr.HS.Botanik	A.Scharf-Knappe
6012	Übungen zu Mathematik für Naturwissenschaftler II Fr 14-16, Gr.HS.Botanik	A.Scharf-Knappe
6013	Algebra I Mi, Fr 8-10, Gr.HS	W.Klingenberg
6014	Übungen zu Algebra I 2 st	W.Klingenberg u.Mitarbeiter
6015	Praktische Mathematik II Di, Do 10-12, Gr.Hs	G.Dziuk
6016	Übungen zu praktische Mathematik II 2 st (in Gruppen)	G.Dziuk, H.J.Bünger
6017	Fortran-Kurs zur Vorbereitung auf die prakt. Mathematik I und Einführung in die Numerik 16.2.-27.2.1987	K.W.Jacobs
6018	Kybernetik für Biologen Do 18-19, Gr.HS.Botanik	O.Brandt
6019	Übungen zu Kybernetik für Biologen Do 19-20, Gr.HS.Botanik	O.Brandt
6020	Mathematik für Pharmazeuten Mi 18-20, Hs., Kreuzbergweg	K.W.Jacobs
6021	Proseminar Geometrie 2 st nach Vereinbarung	A.Scharf-Knappe
6022	Proseminar Geometrische Algebra 2 st	W.Klingenberg
6023	Proseminar zur Analysis 2 st nach Vereinbarung	R.Leis, H.d.Alber u.Mitarbeiter

Hauptstudium

3101	Modelle der Zahlentheorie Mi 14-18, 14-tägig, Sem.Be.6	G.Hasenjäger
6024	Mengenlehre Mo, Mi 14-16, ZS.	M.Ziegler
6025	Übungen zur Mengenlehre 2 st	M.Ziegler
6026	Charakteristische Klassen Di, Do 10-12, Kl.HS	F.Hirzebruch
6027	Ausgewählte Kapitel aus der Zahlentheorie Di, Do 8-10, ZS	G.Harder

6028	Ausg.Themen aus der algebraischen Geometrie 2 st	H.Knoerrer
6029	Symmetrische Polyeder Mi, Fr 10-12 ZS	E.Brieskorn
6030	Einführung in die Theorie algebraischer Funktionenkörper Di, Do 16-18, ZS	O.Endler
6031	Kommutative Algebra Mo, Mi 16-18, ZS	P.Ucsnay
6032	Übungen zu kommutativen Algebra Mo 18-20, ZS	P.Ucsnay
6033	Mathematische Grundlagen der Quantenmechanik II Mo, Do 10-12, Sem.Be.1	D.Arlt
6034	Übungen zu mathematischen Grundlagen der Quantenmechanik 4 st	D.Arlt
6035	Algebraische Geometrie III Mi, Fr 10-12, R 251	W.Meyer
6036	Automorphe Formen Mi, Fr 8-10, Kl.HS	F.Grunewald
6037	Algebraische Topologie 5.Semester Mo, Mi 10-12, Gr.HS	I.Lieb
6038	Übungen zur Albgebraischen Topologie 2 st	K.Leschinger, I.Lieb
6039	Minimalflächen Di 10-12, Fr 14-16, Sem.Be.4/A	M.Grueter
6040	Mathematische Optimierung Mo 10-12, Sem.A	E.A.Weiss
6041	P-adische Arithmetische Funktionen Di 14-16, Sem.Be.4/B	E.U.Gekeler
6042	Algebraische Zahlentheorie II 4 st	B.Moroz
6043	Topologie Mo 10-12, Fr 8-10 ZS	J.Weier
6044	Einführung in die Relativitätstheorie Di, Do 18-20, Kl.HS	J.Weier
6045	Differentialgeometrie II Mo, Mi 8-10, ZS	W.Ballmann
6046	Elliptische Funktionen Di, Do 8-10, Sem.A	W.Raab
6047	Riemannsche Zeta-Funtion Mi 8-10, Sem.A	W.Raab
6048	Über vierdimensionale Polyeder 2 st	H.J.Baues
6049	Partielle Differentialgleichungen 6. Semester Mi, Fr 10-12, Kl.HS	S.Hildebrandt
6050	Funktionsanalysis II Di, Do 8-10, Kl.HS	H.Arndt

6051	Übungen zu Funktionsanalysis II 2 st (Gruppen)	H.Arndt, N.N
6052	Probleme mit freiem Rand Di, Do 10-12, ZS	H.W.Alt
6053	Anleitung zu selbständiger wissensch.Arbeit 2 st nach Vereinbarung	H.W.Alt
6054	Anleitung zu selbständiger wissensch.Arbeit 2 st nach Vereinbarung	G.Dziuk
6055	Numerik von Differentialgleichungen II 2 st	K.Scherer
6056	Übungen zu Numerik von Differentialgleichungen II 2 st	K.Scherer, N.N.
6057	Wahrscheinlichkeitstheorie II Mi, Fr 9-11, Gr.HS.Chemie	M.Schael
6058	Übungen zu Wahrscheinlichkeitstheorie II 2 st	M.Schael u.Mitarbeiter
6059	Mathematische Statistik II Di, Do 8-10, HS.W8	W.Vogel
6060	Übungen zu mathematische Statistik II 2 st	W.Vogel u.Mitarbeiter
6061	Multivariate statistische Verfahren 2 st	U.Herkenrath
6062	Himmelsmechanik 2 st	H.-D.Alber

Seminare

6063	Seminar über Modelltheorie	M.Ziegler,
6064	Seminar moderne Methoden der math.Physik 2 st	D.Arlt
6065	Seminar zur Algebra 2 st	F.Grunewald
6066	Seminar Singularitäten Mi 13-15, Sem.Be.1	E.Brieskorn
6067	Seminar Automorphe Formen Di 17-19, Sem.Be.4/A	G.Harder
6068	Seminar Zahlentheorie Mo 10-12, Sem.Be.4/B	G.Harder
6069	Seminar Geometrie und Topologie Di 15-17, Sem.Be.4/A	F.Hirzebruch
6070	Seminar partielle Differentialgleichungen Mi 13-15, Sem.Be.4/A	S.Hildebrandt
6071	Seminar zur Differentialgeometrie 2 st	H.Karcher
6072	Seminar Differentialgeometrie	W.Klingenberg
6073	Seminar Analysis Fr 14-16, Sem.A	I.Lieb

6074	Seminar zur Algebra Mi 15-17, Sem.Be.4/A	R.Olivier
6075	Seminar Funktionentheorie Di 10-12, Sem.A	W.Raab
6076	Seminar zur algebraischen Geometrie Di 14.30-16.30, MPI	H.Esnault
6077	Seminar über Analysis und Geometrie Di 16-18, Sem.Be.4/B	M.Grueter
6078	Seminar Algebra Mi 14-16, Sem.A	P.Ucsnay
6079	Seminar Fixpunkttheorie 2 st	J.Weier
6080	Seminar Spieltheorie 2 st	J.Weier
6081	Seminar Differentialgeometrie 2 st	W.Ballmann
6082	Seminar numerische Behandlung von Differentialgleichungen Mo 14-16, R.313	H.Arndt
6083	Seminar Probleme mit freiem Rand Mo 16-18, R.501	H.W.Alt
6084	Seminar Numerik partieller Differentialgleichungen Mo 14-16, R.501	G.Dziuk
6085	Seminar 2 st	K.Scherer
6086	Forschungsseminar 2 st	W.Vogel, M.Schael
6087	Seminar Invarianten auf PETRI-Netzen Di 14-16, Sem.A	F.Krückeberg
6088	Seminar stochastische Allokation alternativer Experimente 2 st	M.Schael u.Mitarbeiter
6089	Seminar über mathematische Physik 2 st, nach Vereinbarung, Sem.R.251,We10	R.Leis mit R.Racke
6090	Seminar angewandte Analysis	J.Frehse
6091	Diplomandenseminar u.Mitarbeiter	W.Vogel
6092	Diplomandenseminar 2 st	M.Schäl u.Mitarbeiter
6093	Arbeitsgemeinschaft komplexe Analysis Bonn/MPI/Wuppertal Mo 15-18, MPI, 14-tägig	K.Diederich mit J.Michel
6094	Arbeitsgemeinschaft Hirnmodelle 2 st	R.Olivier
6095	Oberseminar	M.Ziegler
6096	Oberseminar Topologie	H.-J.Baues

6097	Oberseminar Fr 14-16, Sem.Be.1	E.Brieskorn
6098	Oberseminar Do 15-17, MPI	G.Harder, F.Hirzebruch, D.Zagier
6099	Oberseminar Do 14-17, Sem.Be.4/A	S.Hildebrandt, M.Meier
6100	Oberseminar Differentialgeometrie Do 10-12, Sem.Be.4/B	W.Ballmann, H.Karcher, W.Klingenberg
6101	Oberseminar Di 14-16, Raum 501	H.W.Alt, G.Dziuk, K.Scherer, H.Arndt
6102	Oberseminar zur mathematischen Physik Diskussionsraum 258, We10	R.Leis
6103	Kleines Kolloquium in Differentialgeometrie Di 15-17, Sem.Be.1	H.Karcher
6104	Kleines Kolloquium der angew.Mathematik (nur nach vorheriger Ankündigung) Di 16-18, HS, W8	Die Dozenten der Angew.Mathematik
6105	SFB-Kolloquium Angew.Mathematik 2 st (nur nach vorheriger Ankündigung)	Die Dozenten der Angew.Mathematik
6106	Mathematisches Kolloquium (nur nach besonderer Ankündigung im Wochenprogramm des Math.Instituts) Fr 16-18, KL.HS.	Die Dozenten der Mathematik

Lehramt

6107	Elementare Differentialgeometrie II (Schulmathematik) Do 14-16, Gr.HS	P.Bungartz
6108	Didaktik der Analysis Mo 14-16, Sem.A	P.Bungartz
6109	Seminar Fachdidaktik Mo 16-18, R 251	P.Bungartz
6110	Schulpraktische Studien 3 st nach Vereinbarung	P.Bungartz, O.Löcherbach
6111	Schulpraktische Studien 3 st, n.V.	M.Hörstke, P.Klein
6112	Elementare Zahlentheorie (Schulmathematik) Di 10-12, R 412, PF	A.Wynands
6113	Übungen zu elementare Zahlentheorie Do 10-12, PF	A.Wynands
6114	Stochastik für Lehramtskandidaten Mo, Fr 8-10, HS.W8	H.Karcher
6115	Übungen zu Stochastik für Lehramtskandidaten	H.Karcher

Im Hinblick auf die mathematikdidaktische Ausbildung der Lehramtsstudenten verweisen wir auch auf die Veranstaltungen am Seminar für Mathematik und ihre Didaktik der Pädagogischen Fakultät.

Informatik

Grundstudium

6116	Informatik II Di, 13-15, Do 16-18, Gr.Hs	M.Karpinski
6117	Übungen zu Informatik II 4 st	M.Karpinski u.Mitarbeiter
6118	Informatik IV 4 st	N.N.
6119	Übungen zu Informatik IV 4 st	N.N., U.Schweigert
6120	Programmierpraktikum 4 st	F.E.Peters
6121	Programmierpraktikum 4 st	W.Everling
6122	Programmierpraktikum 4 st	H.-J.Kühn
6123	Praktische Übungen am PC 2 st	K.H.Böhling u.Mitarbeiter
6124	Proseminar Abt. I 4 st	K.H.Böhling u.Mitarbeiter
6125	Proseminar Abt. I 2 st	F.E.Peters
6126	Proseminar Abt. I 2 st	J.Börding
6127	Proseminar Abt. I 2 st	A.Hirschelmann
6128	Proseminar Abt. II 2 st	P.P.Spies, N.N.
6129	Proseminar Abt. III 2 st	H.Zima und Mitarbeiter

Hauptstudium

6130	Theoretische Informatik II Di, Do 14-16, HS:W8	K.H.Böhling u.Mitarbeiter
6131	Übungen zu theoretische Informatik II 2 st	K.H.Böhling, R.Gengler
6132	Biologische Informatik 4 st	A.Hirschelmann

6133	Übungen zu biologische Informatik 2 st	A.Hirschelmann
6134	Betriebssysteme Di, Do 16-18, Kl.HS	P.P.Spies
6135	Übungen zu Betriebssysteme 2 st	P.P.Spies u.Mitarbeiter
6136	Ausgewählte Kapitel zur Rechnerorganisation I 2 st	W.Everling
6137	Rechnerorganisation II	W.Everling
6138	Übungen zu Rechnerorganisation II 2 st	W.Everling
6139	Modellierung und Leistungsbewertung von Rechensystemen II Mi, Fr 13-15, HS.W8	H.-J.Kühn
6140	Übungen zu Modellierung und Leistungsbewertung von Rechensystemen II 2 st	H.-J.Kühn
6141	Verteilte Systeme II Mo 10-12, Kl.HS	P.P.Spies
6142	Übungen zu verteilte Systeme 2 st	P.P.Speis, U.Baumgarten
6143	Netztheorie Di, Mi 12-14, ZS	K.Lautenbach
6144	Ausgewählte Kapitel aus der Komplexitätstheorie 2 st	B.v.Braunmühl
6145	Flußanalyse und Optimierung Di, Mi 12-14, Kl.Hs.	H.Zima

Seminare

6146	Seminar theoretische Informatik I 2 st	K.H.Böhling
6147	Seminar schneller und Hardware-Effiziente und parallele Algorithmen 2 st	M.Karpinski
6148	Seminar Grundlagen der VSLI-Algorithmik 2 st	M.Karpinski
6149	Seminar Probabilistische Primzahlmethoden mit Beziehungen zur Kryptographie 2 st	M.Karpinski u.Mitarbeiter
6150	Seminar theoretische Informatik 2 st	B.v.Braunmühl
6151	Seminar theoretische Informatik 2 st	F.E.Peters
6152	Seminar künstliche Intelligenz 2 st	G.Veenker u.Mitarbeiter
6153	Seminar mathematische Modelle biologischer Prozesse	A.Hirschelmann

6154	Seminar Betriebssysteme I 2 st	Ch.Strelen u.Mitarbeiter
6155	Seminar Rechnernetze 2 st	F.-J.Kauffels
6156	Seminar Rechnerorganisation	W.Everling, N.N 2 st
6157	Seminar Betriebssysteme II 2 st	P.P.Spies u.Mitarbeiter
6158	Seminar Netztheorie 2 st	K.Lautenbach
6159	Seminar Expert Database Systems 2 st	K.Lautenbach, P.Reusch
6160	Seminar Expertensysteme 3 st	H.Zima durch P.Schmidt
6161	Übungen zu Seminar Expertensysteme 1 st	H.Zima durch P.Schmidt
6162	Seminar nebenläufige Systeme 2 st	H.Zima und Mitarbeiter
6163	Diplomandenseminar Abt. I 2 st	K.H.Böhling
6164	Diplomandenseminar Abt. I 2 st	K.Lautenbach
6165	Diplomandenseminar Abt. II 2 st	P.P.Spies, F.-J.Strelen u.Mitarbeiter
6166	Diplomandenseminar Abt. III 2 st	H.Zima und Mitarbeiter
6167	Diplomandenseminar Abt. III 2 st	H.Zima durch P.Schmidt
6168	Diplomandenseminar Abt. IV	W.Everling
6169	Betriebssysteme-Praktikum 4 st	P.P.Spies, M.Lange
6170	Rechnernetze-Praktikum 4 st	P.P.Spies durch F.J.Kauffels
6171	Arbeitsgemeinschaft künstliche Intelligenz 2 st	G.Veenker u.Mitarbeiter
6172	Arbeitsgemeinschaft Komplexitätstheorie 2 st	B.v.Braunmühl u.Mitarbeiter
6173	Arbeitsgemeinschaft Bio-Informatik 2 st	K.H.Böhling u.Mitarbeiter
6174	Arbeitsgemeinschaft Superrechner und ihre Programmierung 2 st	H.Zima u.Mitarbeiter
6175	OberseminarAbt. I 2 st	P.Peters, K.H.Böhling, B.v.Braunmühl u.Mitarbeiter

6176	Oberseminar Abt. II 2 st	P.P.Spies, J.-C.Strelen
6177	Oberseminar Abt. III 2 st	M.Karpinski, H.Zima
6178	Doktorandenseminar Informatik 2 st	M.Karpinski
6179	Informatik Kolloquium Mo 17-19, KL.HS.	Dozenten der Informatik
6180	Mathematikdidaktisches Kolloquium Do 16-18, R 251	P.Bungartz
6181	Programmierpraktikum Abt. III 4 st	H.Zima u.Mitarbeiter

Physik

(im Physikalischen Institut, Nußallee 12 (Großer Hörsaal, Kreuzbergweg),
im Institut für Strahlen- und Kernphysik (ISKP), Nußallee 14-16,
im Institut für Theoretische Kernphysik, Nußallee 14-16,
im Institut für Angewandte Physik, Wegelerstr. 8 und
im Allgemeinen Verfügungszentrum I (AVZ I), Endenicher Allee 11-13)

Studien- und Vorlesungsberatung für Physiker ab 4. Fachsemester
Di 21. 4. 1987, 15 Uhr c.t., Hörsaal I, Physikalisches Institut

Grundstudium

Grundkurs Physik-Mathematik II

6203	Physik II (Elektrizität und Magnetismus) Mi, Fr 8-10, Gr.HS, Kreuzbergweg	G.Knop
6204	Übungen zur Physik II 2 st in Gruppen, Übungsräume Kurs A: Kurs B:	B.Diekmann, G.Knop u. Assist.
6005	Lineare Algebra II Mo 8-10, Fr 10-12, Gr.HS.Kreuzbergweg	R.Olivier
6006	Übungen zur linearen Algebra II 4 st in Gruppen, Übungsräume	R.Olivier u.Assist.
6001	Infinitesimalrechnung II Mo, Do 8-10, Gr.HS Kreuzbergweg	J.Frehse
6002	Übungen zur Infinitesimalrechnung II 4 st in Gruppen, Übungsräume	J.Frehse u.Assist.

Der Grundkurs ist obligatorisch für alle Studenten der Physik (Diplom, Lehramt für die Sekundarstufe II) und der Meteorologie.

Grundkurs Physik-Mathematik IV

6206	Physik IV (statistische Physik) Mo 11-13, Gr.HS, Kreuzbergweg	H.G.Bennewitz

6207	Theoretische Elektrodynamik Mi, Fr 11-13, HSI, Physik.Institut	H.Rollnik
6208	Übungen zur theoretischen Elektrodynamik 2 st in Gruppen, Übungsräume Kurs A: Kurs B:	H.Rollnik u.Assist.
6003	Infinitesimalrechnung IV Di, Do 8-10, Gr.HS, Wegelerstr.10	R.Leis
6004	Übungen zur Infinitesimalrechnung IV 4 st in Gruppen, Übungsräume	R.Leis, u.Assist.
6209	Elektronikpraktikum, pr 4 st in Gruppen, Praktikumsräume Kurs A: Kurs B:	U.v.Zahn, G.Nöldeke u.Assist.
6404	Einführung in die Geophysik II (Ozean und Atmosphäre) Di 11-13, HS, We.8	H.Volland
6405	Übungen zu Einführung in die Geophysik II Di 13, HS, We.8	H.Volland

Physik für Nebenfächler

6210	Physik II für Biologen,Chemiker,Geodäten,Geologen, Informatiker, Mathematiker und Mineralogen Di, Mi, Do 12.15-13.15, Gr.HS, Kreuzbergweg	K.Heinloth
6211	Ergänzung zur Physik II Fr 12.15-13.15, Gr.HS, Kreuzbergweg	E.Paul
6212	Praktische Übungen in Physik für Biologen, pr in Gruppen, Praktikumsräume, AVZI Kurs A: Mi 14-16.15 Kurs B: Mi 16.45-19 Kurs C: Fr 14-16.15 (nur bei Überbelegung der Kurse A u. B)	P.David und Assist.
6213	Physikalisches Praktikum für Chemiker, pr 8 st in Gruppen, Praktikumsräume Kurs A: Kurs B:	 W.Schwille, R.Wedemeyer und Assist. R.Wedemeyer und Assist.
6214	Physikalisches Praktikum für Geologen und Mineralogen, pr 8 st in Gruppen, Praktikumsräume	G.Nöldeke, R.Giese u.Assist.
6215	Physikalisches Praktikum für Mathematiker, pr Mi 14-18 in Gruppen, Praktikumsräume	N.N., R.Giese u.Assist.
6216	Physik für Mediziner und Pharmazeuten Mo, Di, Mi 17.30-18.45, Gr.HS, Kreuzbergweg	W.v.Witsch
6217	Praktische Übungen in Physik für Mediziner, pr in Gruppen, Praktikumsräume, AVZI Kurs A: Mo 14-16.15 Kurs B: Mo 16.45-19 Kurs C: Fr 14-16.15 Kurs D: Fr 16.45-19	F.Hinterberger, H.Wahl und Assist.

6218	Praktische Übungen in Physik für Zahnmediziner, pr in Gruppen, Praktikumsräume, AVZI Kurs A: Mi 14-16.15 Kurs B: Mi 16.45-19	J.Ernst, und Assist.
6219	Einführung in die physikalischen Übungen für Pharmazeuten, pr Do 18-19.30, HS, ISKP	H.Wahl
6220	Physikalische Übungen für Pharmazeuten, pr in Gruppen, Praktikumsräume, AVZI Kurs A: Di 13.45-16.45 Kurs B: Di 17.00-20.00	H.Wahl und Assist.
6221	Physik II für Lehramtskandidaten der Ernährungs-und Hauswirtschaftswissenschaft Mi 10-12, HS, We.8	C.Günther

Haupt- und Aufbaustudium
Vorlesungen, Praktika und Seminare

6222	Kernphysik I Do 9-11, HS, ISKP	E.Bodenstedt
6223	Seminar zur Kernphysik I 2 st, nach Vereinbarung, Seminarraum ISKP	P.Herzog
6224	Elementarteilchenphysik I Di 9-11, HS I, Physik.Institut	E.Hilger
6225	Übungen zur Elementarteilchenphysik I 2 st in Gruppen, nach Vereinbarung, Übungsräume	E.Hilger und Assist.
6226	Quantentheorie II Mi, Fr 9-11, HS I, Physik.Institut	K.Göke, J.Speth
6227	Übungen zur Quantentheorie II 2 st in Gruppen, Übungsräume Kurs A:	K.Göke, F.Grümmer und Assist.
	Kurs B:	J.Speth, V.Klemt und Assist.
6228	Reaktorphysik Mi 12, Fr 11-13, HS, We.8	P.Herzog
6239	Übungen zur Reaktorphysik (mit Exkursion) 1 st nach Vereinbarung	P.Herzog
6230	Einführung in die Laserphysik Di 11-13, HS, ISKP	W.Ertmer
6231	Teilchenbeschleuniger Di 11-13, Do 12, HS I, Physik.Institut	F.Hinterberger
6652	Einführung in die Oberflächenphysik Fr 11-13, HS, Physik.Chemie	G.Comsa
6232	Dielektrische und magnetische Eigenschaften der Festkörper Mo 11-13, HS. ISKP	K.Kopitzki
6233	Die Ionosphäre Di 11-13, Seminarraum I, Physik.Institut	U.v.Zahn
6234	Akustik Mo 11-13, Do 11, HSI, Physik.Inst.	F.v.Busch

6407	Hydrodynamik II Fr 11-13, Zi 118, AVZI	P.Blum
6408	Übungen zur Hydrodynamik II 1 st nach Vereinbarung	P.Blum u.Assist.
6235	Atomphysik für Nebenfächler (insbesondere Biologen) Mi 8-9.30, SR, ISKP	P.David
6236	Differentialformen in der Physik Mi 12, Fr 11-13, HS;ISKP	K.Meetz
6237	Grundstrukturen der heutigen Physik (mathematische Grundlagen und Formulierung der wichtigsten Gesetze) Do 11-13, HS, ISKP	K.Bleuler
6410	Kinetische Gastheorie und Statistik Mi 11-13, Zi.118, AVZI	H.-J.Fahr
6239	Statistische Methoden der Physik und Technik, Teil II Mo 9-11, 14-tägig, HS, ISKP	E.Paul
6240	Übungen zu statistischen Methoden der Physik und Technik, Teil II Mo 9-11, 14-tägig, HS, ISKP	E.Paul
6241	Einführung in die theoretische Kernphysik Di, Do 11-13, Zi.118, AVZI	S.Krewald, F.Osterfeld
6242	Einführung in die Quantenelektrodynamik Fr 9-11, Zi.118, AVZI	K.Holinde
6243	Theoretische Elementarteilchenphysik Mo 9-11, HSI, Phys.Inst.	G.v.Gehlen
6244	Kernphysikalische Meßmethoden Mi 9-11, Zi.118, AVZI	R.Lieder
6245	Experimentelle Methoden der Elementarteilchenphysik Di 11-13, 14-tägig, Zi.116, AVZI	N.N.
6246	Seminar zu experimentellen Methoden der Elementarteilchenphysik Di 11-13, 14-tägig, Zi.116, AVZI, und nach Vereinbarung	N.N.
6247	Ausgewählte Kapitel aus der Theorie magnetischer Monopole Di 9-11, SR, THKP	H.R.Petry
6248	Physik am Speicherring LEP Fr 11-13, SR I, Physik.Inst.	B.Nellen
6250	Anwendung von unendlichen Lie-Algebren in Teilchenphysik und kondensierter Materie Di, Fr 9-11, HS, ISKP	R.Flume, V.Rittenberg
6251	Mehrkanal-Stoßtheorie Mo 11-13, Zi.118, AVZI	W.Sandhas
6252	Seminar über Mehrkanal-Stoßtheorie Do 11-13, Zi.116, AVZI, und nach Vereinbarung	W.Sandhas u.Assist.
6253	Vielteilchentheorie, Teil II Mo 9-11, Mi 11, SR, THKP	D.Schütte

6254	Übungsseminar zu Vielteilchentheorie, Teil II 2 st nach Vereinbarung	D.Schütte
6255	Untersuchung baryonischer Anregungen mit elektromagnetischen Sonden Mi 9-11, HS, ISKP	M.Huber
6256	Physikalisches Praktikum für Fortgeschrittene, Teil I in Gruppen, Praktikumsräume Kurs A: Mo, Di 13-17 Kurs B: Mi, Do 14-18	K.H.Althoff, W.Ertmer, H.Hübel, U.Idschok, R.Jahn, W.Urban und Assist.
6257	Fortgeschrittenen-Seminar I (zu 6256) in Gruppen Di 17-18.30, Zi 118, AVZI, oder HS, ISKP oder SR ISKP, oder Mo 17-18.30, Zi 116, AVZI, oder nach Vereinbarung	K.H.Althoff, J.Hormes, R.Jahn, W.Urban und Assist.
6258	Physikalisches Praktikum für Fortgeschrittene, Teil II, in Gruppen, Praktikumsräume Kurs A: Mo, Di 13-17 Kurs B: Mi, Do 14-18	W.Ertmer, H.Hübel, U.Idschok, E.Paul und Assist.
6259	Demonstrationspraktikum für Lehramtskandidaten in Gruppen Mo 15-18, HS, We.8, und Sa 9-12, Zi 105, Angew.Physik, oder nach Vereinbarung	W.Schuh und Assist.
6260	Schulpraktikum für Physikunterricht 4 st in Gruppen, Do 16-18, Zi.207, Angew.Physik, und nach Vereinbarung	P.Berger, W.Schuh
6261	Seminar zur Fachdidaktik der Physik Mi 11-13, Zi.17 AVZI, und nach Vereinbarung	H.Schmidt, W.Schuh und Assist.
6262	Seminar für Lehramtskandidaten: Festkörperphysik Di 15-17, Zi.313, We.6 und nach Vereinbarung	W.Schuh und Assist.
6263	Seminar über die Praxis der Durchführung von Forschungsvorhaben (ab 6.Fachsemester) Mo 10-12, SRI, Physik.Inst.	U.v.Zahn
6264	Theoretisches Seminar: Quarks und Leptonen: die elementaren Bausteine der Materie Fr 5-17, SR, ISKP, und nach Vereinbarung	M.Huber, H.R.Petry, D.Schütte und Assist.
6265	Seminar über Laserspektroskopie (Fortgeschrittenen-SeminarII) Mi 8-10, HS, We.8, und nach Vereinbarung	W.Ertmer u.Assist.
6266	Seminar über Mössbauer-Spektroskopie (Fortgeschrittenen-Seminar II) Di 9-11, SR, ISKP, und nach Vereinbarung	M.Forker
6267	Seminar über ausgewählte Fragen zur modernen Energie-Nutzung (Fortgeschrittenen-Seminar II) Fr 9-11, SR, ISKP, und nach Vereinbarung	B.Diekmann, K.Heinloth
6268	Seminar zur Molekülphysik (Fortgeschrittenen-Seminar II) Do 11-13, HS, We.8, und nach Vereinbarung	W.Urban und Assist.
6269	Seminar über Hochspin-Kernspektroskopie (Fortgeschrittenen-Seminar II) Mi 11-13, Besprechungsraum, ISKP, und nach Vereinbarung	H.Hübel

6270	Seminar über neue Fragen und Experimente aus der Atomphysik (Fortgeschrittenen-Seminar II) Di 9-11, Seminarraum I, Physik.Institut, und nach Vereinbarung	H.G.Bennewitz, F.v.Busch, J.Hormes, G.Nöldeke
6271	Seminar über Physik mit dem SAPHIR-Detektor (Fortgeschrittenen-Seminar II) Mo 11-13, Zi.116, AVZI, und nach Vereinbarung	W.Schwille, R.Wedemeyer

Hauptpraktika

6272	Hauptpraktikum (Atom-Molekül- und Laserphysik), pr ganztägig in Gruppen, Institut f.Angew.Physik	S.Büttgenbach, W.Ertmer, S.Penselin, W.Urban
6273	Hauptpraktikum (experimentelle Hochenergiephysik an Beschleunigern), pr ganztägig in Gruppen, Physik.Institut	K.H.Althoff, B.Diekmann, H.M.Fischer, K.Heinloth, E.Hilger, G.Knop, H.Kolanoski, M.Leenen, G.Nöldeke, E.Paul, W.Paul, W.Schwille, R.Wedemeyer
6274	Hauptpraktikum (Experimente an Elektron-Positron-Speicherringen), pr ganztägig in Gruppen, Physik.Institut	H.M.Fischer, E.Hilger, G.Knop, H.Kolanoski, B.Nellen, R.Wedemeyer
6276	Hauptpraktikum (Atom- und Molekülphysik), pr ganztägig in Gruppen, Physik.Institut	H.G.Bennewitz, F.v.Busch
6277	Hauptpraktikum (Vakuum-UV-Spektroskopie), pr ganztägig in Gruppen, Physik.Institut	J.Hormes, G.Nöldeke
6278	Hauptpraktikum (Atmosphärenphysik), pr ganztägig in Gruppen, Physik.Institut	U.v.Zahn
6279	Hauptpraktikum (Theorie der elektromagnetischen Wechselwirkungen von Hadronen), pr ganztägig in Gruppen, Physik.Institut	G.v.Gehlen, H.Rollnik
6280	Hauptpraktikum (Theorie der Hadron-Reaktionen),pr ganztägig in Gruppen, Physik.Institut	K.Dietz, R.Flume
6281	Hauptpraktikum (Mehrteilchen-Streutheorie),pr ganztägig in Gruppen, Physik.Institut	W.Sandhas
6282	Hauptpraktikum (Phänomenologie der starken Wechselwirkung), pr ganztägig in Gruppen, Physik.Institut	V.Rittenberg
6283	Hauptpraktikum (Feldtheorie), pr ganztägig in Gruppen, Physik.Institut	K.Meetz
6284	Hauptpraktikum (theoretische Kernphysik), pr ganztägig in Gruppen, Inst.f.Theor.Kernphysik	K.Bleuler,K.Holinde, M.Huber, H.R.Petry, D.Schütte
6285	Hauptpraktikum (theoretische Kernphysik), pr ganztägig in Gruppen, Institut für Kernphysik (Theorie) der KFA Jülich	K.Göke, S.Krewald, F.Osterfeld, J.Speth

6286	Hauptpraktikum (experimentelle Kernphysik), pr ganztägig in Gruppen, Institut f.Experimentelle Kernphysik I der KFA Jülich	K.Kilian, R.Lieder
6287	Hauptpraktikum (Kernreaktionen, Kernspektroskopie, Hyperfeinuntersuchungen), pr ganztägig in Gruppen, ISKP	E.Bodenstedt, P.David, J.Ernst, M.Forker, C.Günther, P.Herzog, F.Hinterberger, H.Hübel, R.Jahn, K.Kopitzki, T.Mayer-Kuckuk, K.H.Speidel, W.v.Witsch
6288	Hauptpraktikum für Lehramtskandidaten, pr ganztägig in Gruppen, Institut f.Angew.Physik	W.Ertmer, S.Penselin, W.Schuh, W.Urban und Assist.
6289	Hauptpraktikum für Lehramtskandidaten,pr ganztägig in Gruppen, Physik.Institut	K.H.Althoff, K.Heinloth, G.Knop, G.Nöldeke, R.Wedemeyer, U.v.Zahn
6290	Hauptpraktikum für Lehramtskandidaten, pr ganztägig in Gruppen, ISKP	E.Bodenstedt, J.Ernst, P.Herzog, K.Kopitzki, T.Mayer-Kuckuk

Haupt- und Graduiertenseminare

6291	Seminar über aktuelle Probleme der theoretischen Kernphysik Do 15-17, Seminarraum, Theor.Kernphysik	K.Bleuler, K.Holinde, M.Huber, K.Kilian, H.R.Petry, D.Schütte
6292	Nordrhein-Westfälisches Beschleuniger-Seminar 2 st Ort u. Zeit nach Vereinbarung	E.Bodenstedt, P.David, J.Ernst, K.Göke, C.Günther, F.Hinterberger, H.Hübel, R.Jahn, K.Kilian, R.Lieder, T.Mayer Kuckuk, K.H.Speidel, J.Speth, W.v.Witsch, zusammen mit den Kernphysikdozenten von Bochum, Jülich, Köln und Münster
6293	Seminar über Arbeiten am Zyklotron, pr Mi 10-12, Seminarraum ISKP	K.Bleuler, P.David, J.Ernst, F.Hinterberger, R.Jahn, K.Kopitzki, T.Mayer-Kuckuk, W.v.Witsch
6294	Seminar über Kernspektroskopie und Hyperfeinwechselwirkungen, pr Mo 16.30-18, Seminarraum ISKP	E.Bodenstedt, M.Forker, C.Günther, P.Herzog, H.Hübel, K.H.Speidel
6295	Seminar mit Übungen zur Aufnahme und Auswertung von Meßdaten in EDV-Anlagen 4 st nach Vereinbarung, Besprechungsraum, ISKP	H.Mommsen

6296	COSY-Seminar Mo 11-13, Seminarraum ISKP	K.Bleuler, J.Ernst, F.Hinterberger, K.Holinde, M.Huber, R.Jahn, K.Kilian, T.Mayer-Kuckuk, H.R.Petry, D.Schütte
6297	Seminar über Kernreaktionen mit polarisierten Teilchen Do 14-16, Besprechungsraum ISKP	F.Hinterberger
6298	Seminar über aktuelle Probleme der experimentellen Kernphysik, pr Mi 14-16, Besprechungsraum ISKP	W.v.Witsch
6299	Seminar über metallische Gläser 4 st nach Vereinbarung, Besprechungsraum ISKP	K.Kopitzki
6300	Seminar über schwache Wechselwirkung Di 9-11, Fr 11, Besprechungsraum ISKP	P.David
6301	Seminar über aktuelle Probleme der Kernspektroskopie 3 st nach Vereinbarung, ISKP	C.Günther
6302	Physikalisches Seminar (nur für Institutsangehörige), pr Mo 18-20, HS I, Physik.Institut	K.H.Althoff, H.G.Bennewitz, F.v.Busch, B.Diekmann, K.Dietz, H.M.Fischer, R.Flume, G.v.Gehlen, K.Heinloth, E.Hilger, J.Hormes, M.Jung, G.Knop, K.Meetz, B.Nellen, G.Nöldeke, E.Paul, W.Paul, V.Rittenberg, H.Rollnik, W.Sandhas, W.Schwille, R.Wedemeyer, U.v.Zahn
6303	Seminar über Hochenergiephysik, pr 2 st für alle Gruppen, Do 9.30-11, 14-tägig, HS I, Physik.Institut, und 2 st in Gruppen nach Vereinbarung, 14-tägig, Physik.Institut	K.H.Althoff, B.Diekmann, K.Dietz, H.M.Fischer, G.v.Gehlen, K.Heinloth, E.Hilger, M.Jung, G.Knop, M.Leenen, B.Nellen, G.Nöldeke, E.Paul, W.Pfeil, V.Rittenberg, H.Rollnik, W.Sandhas, W.Schwille, R. Wedemeyer

6304	Seminar über aktuelle Probleme der Elementarteilchentheorie Mo 15-17, HSI, Physik.Institut	K.Dietz, R.Flume, G.v.Gehlen, K.Meetz, V.Rittenberg, H.Rollnik, W.Sandhas
6305	Seminar über Teilchenbeschleuniger 2 st nach Vereinbarung, Konferenzraum, Physik.Institut	D.Husmann
6306	Seminar über aktuelle Probleme der Physik an Speicherringen Do 9.30-11, 14-tägig, HS I, Physik.Institut	V.Borelli, H.M.Fischer, K.Heinloth E.Hilger, G.Knop, B.Nellen, E.Paul, R.Wedemeyer
6307	Seminar über Experimente mit reellen und virtuellen Photonen 2 st nach Vereinbarung, Physik. Institut	B.Diekmann, K.Heinloth, E.Paul
6308	Physikalisches Institutsseminar, pr 2 st Termin lt.Aushang, Inst.Angew.Physik	W.Ertmer, W.Urban
6309	Seminar über Probleme der Spektroskopie angeregter Molekülzustände, pr Fr 9-11, Konferenzraum, Angew.Physik	W.Urban

Colloquien

6310	Atomphysikalisches Colloquium, pr 2 st Termin lt.Aushang, HS, We.8	W.Ertmer, J.Hormes, S.Penselin, W.Urban
6311	Kernphysikalisches Colloquium, pr Do 17-19, SR, ISKP	K.Bleuler, E.Bodenstedt, P.David, J.Ernst, M.Forker, K.Göke, C.Günther, P.Herzog, F.Hinterberger, K.Holinde, M.Huber, H.Hübel, R.Jahn, K.Kilian, S.Krewald, R.Lieder, T.Mayer-Kuckuk, F.Osterfeld, H.R.Petry, D.Schütte, K.H.Speidel, J.Speth, W.v.Witsch
6312	Colloquium über Hochenergiephysik Fr 17-19, 14-tägig,HS I, Physik.Institut	K.H.Althoff, B.Diekmann, K.Dietz, H.M.Fischer, R.Flume, G.v.Gehlen, M.Jung, G.Knop, K.Meetz, B.Nellen, G.Nöldeke, E.Paul, W.Paul, V.Rittenberg, H.Rollnik, W.Sandhas, W.Schwille, R.Wedemeyer

6313	Physikalisches Colloquium Fr 17-19, 14-tägig, HS I, Physik.Institut	Dozenten der Physik
	Anleitung zu selbständiger wissenschaftlicher Arbeit, pr, ganztägig in Gruppen	
6314		K.H.Althoff
6315		H.G.Bennewitz
6316		K.Bleuler
6317		E.Bodenstedt
6318		S.Büttgenbach
6319		F.v.Busch
6320		P.David
6321		B.Diekmann
6322		K.Dietz
6323		J.Ernst
6324		W.Ertmer
6325		H.M.Fischer
6326		R.Flume
6327		M.Forker
6328		G.v.Gehlen
6329		K.Göke
6330		C.Günther
6331		K.Heinloth
6332		P.Herzog
6333		E.Hilger
6334		F.Hinterberger
6335		K.Holinde
6336		J.Hormes
6337		M.Huber
6338		H.Hübel
6339		R.Jahn
6340		M.Jung
6341		K.Kilian
6342		G.Knop
6343		H.Kolanoski
6344		K.Kopitzki
6345		S.Krewald
6346		M.Leenen
6347		R.Lieder
6348		T.Mayer-Kuckuk
6349		K.Meetz
6350		B.Nellen
6351		G.Nöldeke
6352		F.Osterfeld
6353		E.Paul
6354		W.Paul
6355		S.Penselin
6356		H.R.Petry
6357		V.Rittenberg
6358		H.Rollnik
6359		W.Sandhas
6360		D.Schütte
6361		W.Schwille
6362		K.H.Speidel
6363		J.Speth
6364		W.Urban
6365		R.Wedemeyer
6366		W.v.Witsch
6367		U.v.Zahn

Astronomie

Soweit nicht anders angegeben, finden die Veranstaltungen in den Astronomischen Instituten, Bonn-Endenich, Auf dem Hügel 71, statt.

Grundstudium

6401	Einführung in die Astronomie II Do 13-15	K.S.de Boer
6402	Radioastronomie II Di 15-17	U.Mebold
6403	Übungen dazu	U.Mebold
6404	Einführung in die Geophysik II Di 11-13, HS, We.8	H.Volland
6405	Übungen dazu Di 13-14, HS, We.8	H.Volland

Haupt- und Aufbaustudium

6406	Sternaufbau und Entwicklung Di 9-11, HS, MPIfR 0.02	P.Biermann
6407	Hydrodynamik II Fr 11-13, AVZI, Zi.118	P.Blum
6408	Übungen dazu 1 st nach Vereinbarung	P.Blum
6409	Weiße Zwerge 2 st nach Vereinbarung (ges.Ankündigung beachten)	H.Dürbeck
6410	Kinetische Gastheorie und Statistik Mi 11-13, AVZI, Zi.118	H.-J.Fahr
6411	Probleme der Sonnenphysik II Mi 15-17	E.Fürst
6412	Doppelsterne Fr 12-14	E.H.Geyer
6413	Übungen dazu Fr 14-16	E.H.Geyer
6414	Die Extragalaktische Entfernungsskala Do 9-11, MPIfR, HS 0.01	W.Huchtmeier
6415	Plasmaphysik des interplanetaren Raumes Blockvorlesung nach Vereinbarung (ges.Ankündigung beachten)	W.Köhnlein
6416	Sternatmosphären Do 15-18, MPIfR, HS 0.01	E.Krügel, J.Schmid-Burgk
6417	Bipolare Flüsse Mo 11-13	W.Kundt
6418	Strahlungsprozesse Mo 11-13	W.Priester
6419	Physik der Ionosphäre Do 10-11	G.Prölß
6420	Physik der Planeten I Di 17-19	M.Römer
6421	Pekuliare A-Sterne Do 11-13	W.Seggewiß

Seminare und Kolloquien

6424	Seminar über Astrophysik Mo 14-15.30	P.Biermann, K.S.deBoer, E.H.Geyer, W.Kundt, W.Priester, W.Seggewiß
6425	Seminar über Radioastronomie Mo 15.30-17	U.Mebold, R.Wielebinski u.Mitarbeiter
6426	Seminar über Extraterrestrische Physik Di 14-16	P.Blum, H.-J.Fahr, G.Prölß, M.Römer, H.Volland
6427	Seminar über optische und UV-Astronomie 2 st nach Vereinbarung	K.S.de Boer E.H.Geyer, W.Seggewiß
6428	Astronomisches Kolloquium Fr 14-16	Dozenten der Astronomie

Hauptpraktika

6429	Praktische Astronomie ganztägig	P.Brosche, E.H.Geyer, W.Seggewiß
6430	Astrophysik ganztägig	K.S.de Boer, W.Kundt, W.Priester, J.Schmid-Burgk
6431	Radioastronomie ganztägig	U.Mebold, R.Wielebinski u.Mitarbeiter
6432	Extraterrestrische Physik ganztägig	P.Blum, H.-J.Fahr, G.Prölß, M.Römer, H.Volland

Übungen für Fortgeschrittene

6433	Astronomische Beobachtungen und Auswertetechnik 4 st, nach Vereinbarung, Observatorium Hoher List	E.H.Geyer
6434	Astrophysik Do 16-20	W.Kundt, W.Priester
6435	Anleitung zu selbständiger wissenschaftlicher Arbeit, pr, ganztägig	Dozenten der Astronomie

Chemie

(In den Chemischen Instituten, Gerhard-Domagk-Str.1)

Grundstudium

6481	Chemie der wässrigen Lösungen Di, Mi, Do 8-9, HS1	B.Ross
6482	Grundlagen der analytischen Trennungsverfahren in der vorlesungsfreien Zeit, 1 st nach Vereinbarung	F.Knoll
6483	Quantitative Analyse Di, 8-9, HS2	G.Bergerhoff

6484	Chemie für Mediziner und Zahnmediziner Mo-Fr 12-13, HS1	G.Bergerhoff, S.Blechert
6485	Organische Chemie für Biologen, Pharmazeuten und Physiker Mo, Di, Mi, Do 10-11, HS 1	E.Breitmaier
6486	Seminar zur Vorlesung Chemie der wässrigen Lösungen 1 st, nach Vereinbarung	B.Ross
6487	Seminar über qualitativ-analytische und präparative Verfahren in der anorgan.Chemie Do 9-10, Sem.R.3.033	B.Ross, H.Brokopf u.Mitarbeiter
6488	Seminar über quantitative Bestimmungsmethoden in der anorganischen Chemie Fr 9-10, Sem.R.1.033	N.N., u. Mitarbeiter
6489	Seminar über elektrochemische und optische Analysenmethoden nach Vereinbarung, Sem.R.1.033	N.N., R.Sievers u.Mitarbeiter
6490	Organisch-präparatives Seminar für Anfänger 2 st, nach Vereinbarung	S.Blechert, W.Steglich, E.Weber, W.Ochterbeck u.Mitarbeiter
6491	Seminar im Grundstudium (Lehramt) Teil III Mo 9-11, Sem.R.1.033	N.N., R.Hundt u.Mitarbeiter
6492	Seminar zum chemischen Praktikum für Biologen 1 st, nach Vereinbarung	E.Niecke u.Mitarbeiter
6493	Chemisches Seminar für Mediziner und Zahnmediziner 2 st, nach Vereinbarung	F.Vögtle durch K.Welmar u.Mitarbeiter
6494	Anorganisch-chemisches Praktikum Teil I (Einführungspraktikum) 6 Wochen, ganztägig in der vorlesungsfreien Zeit	D.Haenssgen, F.Knoll
6495	Anorganisch-chemisches Praktikum Teil II (Qualitative Analyse und einfache Präparate), ganztägig	B.Ross, H.Brokopf
6496	Anorganisch-chemisches Praktikum Teil III (Quantitative Analysen), ganztägig	N.N., R.Sievers u.Mitarbeiter
6497	Organisch-chemisches Praktikum für Chemiker Teil I, ganztägig, Labor 2.063-2.067 nach Vereinbarung	S.Blechert, W.Steglich, E.Weber, W.Ochterbeck u.Mitarbeiter
6498	Apparatives Praktikum zum organ.-chem. Praktikum Teil I (Pflichtpraktikum) ganztägig nach Vereinbarung	S.Blechert, W.Steglich, W.Ochterbeck, E.Weber
6499	Praktikum im Grundstudium (Lehramt) Teil II (Quantitativ-analyt. Bestimmungen, einfache anorgan.Präparate), ganztägig	N.N., R.Hundt, R.Sievers
6500	Praktikum im Grundstudium (Lehramt) Teil IV (Organische Präparate), halbtägig, 4 Wochen in der vorlesungsfreien Zeit	N.N. u.Mitarbeiter

6501	Anorgan.-chemisches Praktikum Teil I (Einführungspraktikum) für Geologen, Mineralogen, Physiker und Mathematiker, ganztägig	D.Haenssgen, F.Knoll u.Mitarbeiter
6502	Anorgan.-chemisches Praktikum Teil II für Geologen,Mineralogen, Physiker und Mathematiker, ganztägig	N.N. u.Mitarbeiter
6503	Chemisches Praktikum für Biologen ganztägig, 3 Wochen in der vorlesungsfreien Zeit	E.Niecke u.Mitarbeiter
6504	Chemisches Praktikum für Mediziner und Zahnmediziner nach Vereinbarung, Labor 1.120-1.125 GruppeI: Do, Gruppe II: Fr, Gruppe III: Mo, Gruppe IV: Di	F.Vögtle durch K.Welmar u.Mitarbeiter

Haupt- und Aufbaustudium

6505	Chemie der Nichtmetalle I 2 st, Vorlesungzeit s.Aushang	E.Niecke
6506	Chemie der Metalle 2 st, Vorlesungszeit s.Aushang	N.N.
6507	Spektroskopische Methoden in der organischen Chemie Kompaktform, in der vorlesungsfreien Zeit	E.Breitmaier, G.Eckardt
6508	Naturstoffe I Mo, Do 9-10, HS2	W.Steglich
6509	Grundlagen der organ.Chemie III Di, Do 10-11, HS2	F.Vögtle
6510	Biochemie II Mo, Mi, Do 8.20-9.05, HS2	K.Sandhoff
6511	Stereochemie: Reaktivität und Selektivität in der organ.Chemie 2 st, nach Vereinbarung	E.Weber
6512	Biologie für Chemiker II Di 14-16, R 1.104	H.Grünewald
6513	Bindungsverhältnisse in Hauptgruppen Elementverbindungen unter Einbeziehung spektroskopischer Methoden 1 st, nach Vereinbarung	W.W.Schoeller
6514	Umweltschutz und Arbeitssicherheit Mo 16-17, R 1.033	D.Haensgen
6515	Anwendung von Programmsystemen bei Strukturuntersuchungen 2 st, nach Vereinbarung	N.N., R.Sievers
6516	Anwendung der Kernresonanz in der anorg.Chemie (13C-NMR) mit Übungen 2 st, nach Vereinbarung	F.Knoll
6517	Präparative Fluorierung mit molekularem Fluor 1 st, nach Vereinbarung	I.Ruppert
6518	Moderne Methoden in der präparativen Chemie Mo 10-11, HS2	S.Blechert
6519	Grundlagen der organischen Photochemie Mi, Fr 10-11, HS2	H.Wamhoff

6520	Grundlagen der metallorganischen Chemie 1 st, nach Vereinbarung	H.Hoberg
6521	Reaktive Zwischenstufen: Radikale und Carbene Mo, Do 11-12, HS 2	E.Steckhan
6522	Ausgewählte Totalsynthesen Mo 16-17, HS2	W.Steglich
6523	Verfahrensentwicklung (Optimierung) Mo 14-16, HS2	C.Wandrey
6524	Technologie anorganisch-chemischer Prozesse Di 15-17, HS2	W.Büchner
6525	Technische Chemie 14-tägig nach Vereinbarung	W.Swodenk
6527	Strukturanalyse organometallischer und organischer Verbindungen I 1 st, nach Vereinbarung	W.Schuh
6528	Seminar über spezielle Probleme der anorgan. Chemie Sem.R.3.033	E.Niecke u.Mitarbeiter
6529	Seminar zum analytisch-organ.Praktikum Fr 14-16, Sem.R.1.104	E.Breitmaier, G.Eckhardt
6530	Organisch-präparatives Seminar für Fortgeschrittene (für Literaturpraktikanten) nach Vereinbarung	E.Steckhan, F.Vögtle, H.Wamhoff u.Mitarbeiter
6531	Vertiefendes Seminar zur Vorlesung Biochemie II 2 st nach Vereinbarung, 14-tägig	K.Sandhoff, E.Conzelmann, G.Schwarzmann
6532	Seminar im Hauptstudium (Lehramt) Teil II (Anorganische Chemie B) Di 12-14, Sem.R.1.104	N.N. u.Mitarbeiter
6533	Seminar im Hauptstudium (Lehramt) Teil IV (Organische Chemie B) Mi 17-19, Sem.R.1.104	N.N. u.Mitarbeiter
6534	Besichtigung chemischer Betriebe ganztägig nach Vereinbarung	Die Dozenten der Chem.Institute
6535	Anorganisch-chemisches Praktikum für Fortgeschrittene, ganztägig	E.Niecke u.Mitarbeiter
6536	Organisch-chemisches Praktikum für Chemiker Teil II (Analytische Methoden), ganztägig nach Vereinbarung, Labor 4.063-4.067	E.Breitmaier, G.Eckhardt
6537	Organisch-chemisches Praktikum für Chemiker Teil III (Literaturpraktikum), ganztägig nach Vereinbarung	E.Steckhan, F.Vögtle, H.Wamhoff u.Mitarbeiter
6538	Biochemisches Grundpraktikum (mit Prakt.-Seminaren und Abschlußkolloquium) 4 Wochen, ganztägig, nach Vereinbarung	K.Sandhoff, E.Conzelmann, G.Schwarzmann
6539	Biochemisches Forgeschrittenen Praktikum 4 Wochen ganztägig, nach Vereinbarung	K.Sandhoff, E.Conzelmann, G.Schwarzmann

6540	Praktikum über moderne Methoden der Stofftrennung in der organ.Chemie 2 Wochen in der vorlesungsfreien Zeit, nach bes.Vereinbarung	M.Peter
6541	Praktikum im Hauptstudium (Lehramt) Teil I 6 Wochen, halbtägig	N.N., R.Hundt u.Mitarbeiter
6542	Praktikum im Hauptstudium (Lehramt) Teil II Di, Do 16-18, HSI	N.N., R.Hundt u.Mitarbeiter
6543	Praktikum im Hauptstudium (Lehramt) Teil III (anorgan.-präparatives Fortgeschrittenpraktikum), ganztägig	N.N. u.Mitarbeiter
6544	Anorganisch-chemisches Zusatzpraktikum (Lehramt, Wahlpflichtbereich) 3 Wochen, ganztägig	N.N. u.Mitarbeiter
6545	Anorganisch-chemisches Praktikum für Diplomanden ganztägig, nach Vereinbarung	R.Appel
6546	Anorganisch-chemisches Praktikum für Doktoranden ganztägig, nach Vereinbarung	R.Appel
6547	Seminar über spezielle Kapitel der Phosphor-Schwefel-, Stickstoff- und Fluorchemie (für Diplomanden und Doktoranden) nach Vereinbarung	R.Appel
6548	Anorganisch-chemisches Praktikum für Diplomanden und Doktoranden ganztägig, nach Vereinbarung	G.Bergerhoff
6549	Organisch-chemisches Praktikum für Diplomanden ganztägig, nach Vereinbarung	S.Blechert
6550	Organisch-chemisches Praktikum für Doktoranden ganztägig, nach Vereinbarung	S.Blechert
6551	Seminar über neuere Arbeiten aus der organ.Chemie nach Vereinbrung	S.Blechert
6552	Organisch-chemisches Praktikum für Diplomanden ganztägig, nach Vereinbarung	E.Breitmaier
6553	Organisch-chemisches Praktikum für Doktoranden ganztägig, nach Vereinbarung	E.Breitmaier
6554	Literaturseminar für Diplomanden und Doktoranden Di 16-17, Sem.R.3.094	E.Breitmaier
6555	Anorganisch-chemisches Praktikum für Diplomanden und Doktoranden ganztägig, nach Vereinbarung	D.Haenssgen
6556	Seminar über spezielle Probleme der Silicium- und Zinnchemie für Diplomanden und Doktoranden 1 st, nach Vereinbarung	D.Haenssgen
6557	Organisch-chemisches Praktikum für Diplomanden ganztägig	H.Hoberg
6558	Organisch-chemisches Praktikum für Doktoranden nach Vereinbarung	H.Hoberg
6559	Seminar über spezielle Probleme der metallorgan. Chemie nach Vereinbarung	H.Hoberg

6560	Anorganisch-chemisches Praktikum für Diplomanden ganztägig	E.Niecke
6561	Anorganisch-chemisches Praktikum für Doktoranden ganztägig	E.Niecke
6562	Seminar über spezielle Probleme der anorgan.Chemie für Diplomanden und Doktoranden 2 st nach Vereinbarung	E.Niecke
6563	Organisch-chemisches Praktikum für Diplomanden ganztägig nach Vereinbarung	M.Peter
6564	Organisch-chem.Praktikum für Doktoranden ganztägig, nach Vereinbarung	M.Peter
6565	Seminar über aktuelle Probleme der organ.Chemie nach Vereinbarung	M.Peter
6566	Anorganisch-chemisches Praktikum für Diplomanden ganztägig	H.Puff
6567	Anorganisch-chemisches Praktikum für Doktoranden ganztägig, nach Vereinbarung	H.Puff
6568	Seminar über aktuelle Probleme der Festkörper- chemie für Diplomanden und Doktoranden 2 st, nach Vereinbarung	H.Puff
6569	Anorganisch-chemisches Praktikum für Diplomanden und Doktoranden ganztägig, nach Vereinbarung	B.Ross
6570	Seminar über Reaktionen in wasseranalogen Lösungs- mitteln(für Diplomanden und Doktoranden) nach Vereinbarung	B.Ross
6571	Anorganisch-chemisches Praktikum für Diplomanden und Doktoranden ganztägig nach Vereinbarung	I.Ruppert
6572	Seminar über spezielle Probleme der Fluor- Chemie (Diplomanden u. Doktoranden) nach Vereinbarung	I.Ruppert
6573	Biochemisches Praktikum für Diplomanden ganztägig, nach Vereinbarung	K.Sandhoff
6574	Biochemisches Praktikum für Doktoranden ganztägig, nach Vereinbarung	K.Sandhoff
6575	Fortschritte in der Biochemie (Diplomanden und Doktoranden) 2 st 14-tägig, nach Vereinbarung	K.Sandhoff
6576	Organisch-chemisches Praktikum für Diplomanden ganztägig nach Vereinbarung	E.Steckhan
6577	Organisch-chemisches Praktikum für Doktoranden ganztägig nach Vereinbarung	E.Steckhan
6578	Seminar über neuere Entwicklungen in der Elektro-Organ.Synthese (f.Mitarbeiter) nach Vereinbarung	E.Steckhan
6579	Organisch-chemisches Praktikum für Diplomanden ganztägig, nach Vereinbarung	W.Steglich
6580	Organisch-chemisches Praktikum für Doktoranden ganztägig, nach Vereinbarung	W.Steglich

6581	Seminar über aktuelle Probleme der Organischen Chemie nach Vereinbarung	W.Steglich
6582	Organisch-chemisches Praktikum für Diplomanden ganztägig, nach Vereinbarung	F.Vögtle
6583	Organisch-chemisches Praktikum für Doktoranden ganztägig, nach Vereinbarung	F.Vögtle
6584	Literaturseminar für wissenschaftl.Mitarbeiter nach Vereinbarung	F.Vögtle
6585	Organisch-chemisches Praktikum für Diplomanden ganztägig, nach Vereinbarung	H.Wamhoff
6586	Organisch-chemisches Praktikum für Doktoranden ganztägig, nach Vereinbarung	H.Wamhoff
6587	Seminar über neuere Arbeiten aus der Organischen Chemie (für Diplomanden und Doktoranden) nach Vereinbarung	H.Wamhoff
6588	Organisch-chemisches Praktikum f.Diplomanden ganztägig nach Vereinbarung	Ch.Wandrey
6589	Organisch-chemisches Praktikum für Doktoranden ganztägig nach Vereinbarung	Ch.Wandrey
6590	Organisch-chemisches Praktikum für Diplomanden ganztägig nach Vereinbarung	E.Weber
6591	Organisch-chemisches Prkatikum für Doktoranden ganztägig nach Vereinbarung	E.Weber
6592	Seminar über neuere Arbeiten aus der organ.Chemie nach Vereinbarung	E.Weber
6593	Anorganisch-chemisches Kolloquium	Die Dozenten des Instituts für Anorgan.Chemie
6594	Organisch-chemische Kolloquium 14-tägig, Di HS2, nach bes.Ankündigung	Die Dozenten des Instituts für Organ.Chemie und Biochemie
6595	Chemisches Kolloquium über neuere Arbeiten auf dem Gebiet der Chemie 14-tägig, Di 17-19, HS2	Die Dozenten der Chem.Institute
6596	Biochemisches Kolloquium 2 st 14-tägig, nach bes.Ankündigung	K.Sandhoff

Physikalische und Theoretische-Chemie

6621	Physikalische Chemie I 1. Semesterhälfte Di, Do 11-12, HS1 Chem.Institute	W.Schmickler
6622	Übungen zur Physikalische Chemie I Mi 9-11, AVZI	P.Schuff
6623	Physikalische Chemie II (Thermodynamik I) Mo, 8-10, HS PC	J.Bargon

6624	Seminar zur Physikalischen Chemie II in Gruppen, Mo 11-13, AVZI	P.Schuff
6625	Mathematik I für Chemiker Di, Mi, Do 9-10, HSI, Chemische Institute	H.W.Buschmann
6626	Mathematik II für Chemiker Fr 8-10, HS I, Chemische Institute	F.W.Röllgen
6627	Einführung in die Theorie der Chemischen Bindung Di, Do 10-11, HS II, Chemische Institute	S.Peyerimhoff
6632	Physikalisch-Chemisches Praktikum für Studierende vor dem Vordiplom 4 Wochen in Gruppen, ganztägig, vorlesungsfreien Zeit, AVZI	P.Schuff, H.U.Winkler
6633	Seminar im Grundstudium Teil VI Physikalisch-chemische Untersuchungsmethoden für Lehramtskandidaten 1 1/2 Wochen, ganztägig, in der vorlesungsfreien Zeit, AVZI, R.218	W.Pütz mit R.Holze
6634	Praktikum im Grundstudium Teil III Praktische Übungen zur Physikalischen Chemie für Lehramtskandidaten 1 Woche ganztägig, in der vorlesungsfreien Zeit, AVZI	W.Pütz, U.Schurath
6635	Kolloquium zu Teil III des Praktikums im Grundstudium (für Lehramtskandidaten) nach Vereinbarung	W.Schmickler, U.Schurath, W.Vielstich

Haupt- und Aufbaustudium

6640	Physikalische Chemie V (Kinetik) Di, Do 10-11, HS, PC	U.Schurath
6641	Übungen zur Kinetik Mo 13-14, HS, PC	U.Schurath
6643	Quantenchemie II Mi, 10-12, HS PC	N.N.
6644	Seminar zur Quantenchemie II Do 9-10, HSPC	N.N.
6645	Einführung in die Theorie der chemischen Elementarreaktion Fr 9-11, HS, PC	J.Römelt
6646	Massenspektroskopie Fr 14-16, HSPC	K.Levsen
6648	Elektrochemie I: Elektrochemie des Gleichgewichts Mi 16-18, HSPC	W.Vielstich, N.N.
6649	Nuklearchemie II Mi, Do 13-14, HSPC	D.C.Aumann
6651	Einführung in die relativistische Quantenchemie Do 11-13, HS, PC	B.Heß
6652	Einführung in die Oberflächenphysik Fr 11-13, HSPC	G.Comsa

6653	Elektronische Meßtechnik Di 14-16,Seminarraum 206	H.U.Winkler
6654	Elektronik-Praktikum für Chemiker 3 Wochen, ganztägig in Gruppen	H.U.Winkler
6655	In-situ-Elektronenmikroskopie nach besonderer Ankündigung	A.Maas
6656	Übungen zur Elektronenmikroskopie nach Ankündigung	A.Maas
6657	Physikalisch-Chemisches Praktikum für Studierende nach dem Vordiplom Mo, Mi, Fr ganztägig, nach Vereinbarung, AVZI	W.Vielstich, H.W.Buschmann mit R.Holze, J.Langen
6658	Elektrochemisches Praktikum für Fortgeschrittene 3 st, nach Vereinbarung	W.Vielstich
6659	Nuklearchemisches Praktikum 2 Wochen ganztägig, nach Vereinbarung	D.C.Aumann, W.Pütz
6660	Nukleartechnologische Exkursionen nach Vereinbarung	D.C.Aumann, W.Pütz
6664	Seminar im Hauptstudium (Lehramt), Teil VI (Reaktionskinetik und Elektrochemie) mit Kolloquium Mo 11-13, HS PC	W.Schmickler mit B.Marner
6668	Praktikum für Diplomanden ganztägig, nach Vereinbarung	D.C.Aumann, W.Pütz
6669	Praktikum für Diplomanden ganztägig, nach Vereinbarung	J.Bargon
6672	Praktikum für Diplomanden ganztägig, nach Vereinbarung	F.W.Röllgen
6673	Praktikum für Diplomanden ganztägig, nach Vereinbarung	W.Schmickler
6674	Praktikum für Diplomanden ganztägig nach Vereinbarung	U.Schurath
6675	Praktikum für Diplomanden ganztägig, nach Vereinbarung	W.Vielstich, H.W.Buschmann
6678	Theoretisch-Chemisches Praktikum für Diplomanden ganztägig, nach Vereinbarung	S.Peyerimhoff
6682	Seminar über ausgewählte Kapitel der theoretischen Chemie Di 15-17, HSPC	S.Peyerimhoff, N.N.
6683	Seminar über spezielle Probleme der Molekül- berechnung Fr 14-16, Bibliothek	S.Peyerimhoff mit R.Klotz,
6685	Elektrochemisches Seminar Fr 16-18, HSPC	W.Vielstich, W.Schmickler
6686	Seminar über ausgewählte Fragen der Physikalischen Chemie nach Vereinbarung, Seminarraum Bibliothek	J.Bargon
6688	Seminar über ausgewählte Kapitel der Massen- spektrometrie Fr 16-18, Seminarraum Bibliothek	F.M.Röllgen, K.Levsen

6691	Seminar SFB 42 zusammen mit den Institut für Physikalische Chemie der Universitäten Bochum und Wuppertal 1. Do im Monat, 17-19, in Wuppertal	Die Mitglieder des SFB
6692	Seminar über Reaktor-, Rohstoff- und Energie- Di 17-18, HSPC	L.v.Erichsen, W.Pütz
6693	Seminar über Matrix-Spektroskopie Mo 16-17, Seminarraum Kugel	U.Schurath mit J.Langen
6694	Seminar über Radioaktivität und Umwelt 2 st, nach Vereinbarung	D.C.Aumann, W.Pütz
6696	Physikalisch-Chemisches Kolloquium Di 17-19, HSPC	Die Dozenten der Physik.-Chemie
6701	Anleitung zu selbständigen wissenschaftlichen Arbeiten	D.C.Aumann
6702	ganztägig	J.Bargon
6703		G.Comsa
6704		L.v.Erichsen
6705		B.Heß
6706		K.Levsen
6708		S.Peyerimhoff
6710		F.W.Röllgen
6711		J.Römelt
6712		W.Schmickler
6713		U.Schurath
6714		W.Vielstich

Pharmazie

Pharmazeutische Chemie

6721	Pharmazeutische Chemie II (Ringvorlesung) für Hörer d.3.und 4.Semesters Mo-Fr 10, HS Pharm.Inst.,Kreuzbergweg 26	A.W.Frahm, P.Pachaly
6722	Pharmazeutische Chemie V für Hörer d.5.bis 7.Semesters Di-Do 9, HS Pharm.Inst.,Kreuzbergweg 26	P.Nickel
6723	Einführung in die qual.anorgan.Analyse mit Demonstrationen für Hörer d.1.Semesters (1. Semesterhälfte) Mo, Fr 8-10, HS Pharm.Inst.,Kreuzbergweg 26	D.Geffken
6724	Kurs der pharm. und med.Terminologie für Hörer d.1.Semesters Mi 9, HS Pharm.Inst.,Endenich AVZII	M.Beissenhirtz
6725	Einführung in die quant.anorgan.Analyse für Hörer d.2.Semesters Mo 11, Di 8, HS Pharm.Inst.,Kreuzbergweg 26	G.Rücker
6726	Einführung in die elektrochemischen Bestimmungs-methoden von pharm.-analyt.Interesse für Hörer des 2.Semesters Mo 12-12.45, HS Pharm.Inst.,Kreuzbergweg 26	P.Tinapp
6727	Theoretische Grundlagen der org.Arzneimittel-synthese für Hörer d.3.Semesters Do 8, Fr 11, HSPharm.Inst.,Kreuzbergweg 26	A.W.Frahm

6728	Grundlagen d.statischen und dynamischen Stereochemie für Doktoranden 1 st, nach Vereinbarung SR, Pharm.Inst., Kreuzbergweg 26	P.Tinapp
6729	Theoretische Grundlagen der Arzneimittelidentif. für Hörer des 7. Semesters Mi 8, HS Pharm.Inst., Kreuzbergweg 26	P.Pachaly
6730	Spezielle Kapitel der Pharmazeutischen Chemie, Nebenwirkungen von Arzneimitteln für Hörer d.6.und 7.Semesters Mi 10, Do 10, HS Pharm.Inst., Endenich, AVZII	E.Röder
6731	IUPAC-Nomenklatur von ausgewählten Arzneistoffen Fr 9, HS Pharm.Inst.,Endenich, AVZII	R.Troschütz
6733	Qualitätskontrolle in der pharm.Industrie Vorlesung mit Demonstrationen 1 Tag nach Vereinbarung	H.Feltkamp
6734	Interpretationsübungen von 13C-NMR-Spektren, Teil III für Hörer ab 5.Semester und Doktoranden 1 st, nach Vereinbarung SR, Pharm.Inst.,Kreuzbergweg 26	A.W.Frahm
6735	Seminar über spezielle Probleme der qual.anorgan. Analyse, für Hörer des 1. Semesters 1 st nach Vereinbarung, Pharm.Inst.,Kreuzbergweg 26	G.Rücker, N.N., N.N.
6736	Seminar zur qual.anorgan.Analyse für Hörer des 1.Semesters 2 st nach Vereinbarung, Pharm.Inst., Endenich AVZII	D.Geffken, K.-H.Surborg
6738	Seminar über spezielle Probleme der quant.Analyse für Hörer des 2.Semesters 2 st nach Vereinbarung, Pharm.Inst.,Kreuzbergweg 26	G.Rücker mit M.Neugebauer
6739	Seminar zu den quant.anorgan.-analyt.Übungen für Hörer des 2.Semesters 2 st nach Vereinbarung, Pharm.Inst.Endenich AVZII	D.Geffken
6740	Seminar über elektro-chem.Bestimmungsmethoden von pharmazeut.anal.Interesse für Hörer des 2.Semesters nach Vereinbarung, Pharm.Inst.Endenich AVZII	K.H.Surborg
6741	Seminar über Grundlagen der Arzneimittelsynthese für Hörer d.3.Semesters 2 st nach Vereinbarung, Pharm.Inst., Kreuzbergweg 26	W.Meise
6742	Seminar über Arzneimittelsynthese für Hörer d.3.Semesters 2 st nach Vereinbarung, Pharm.Inst.Endenich AVZII	R.Troschütz
6743	Seminar zum chromatogr.Praktikum für Hörer des 3. Semesters 2 st nach Vereinbarung, Pharm.Inst.Endenich AVZII	R.Troschütz
6744	Seminar zur Pharm.Chemie II (Arzneibuchuntersuchungen) für Hörer d.4.Semesters 2 st nach Vereinbarung, Pharm.Inst.,Kreuzbergweg 26	A.W.Frahm mit R.Mayer
6745	Seminar zur ^{1}H-NMR-Spektroskopie mit Übungen für Hörer d.4.Semesters Mo 8-10, Seminarraum Pharm.Inst.,Kreuzbergweg 26	A.W.Frahm

6746 Seminar zur Pharmaz.Chemie II(Arzneibuchuntersuchungen) für Hörer d.4.Semesters — E.Röder mit A.v.Petersenn
2 st nach Vereinbarung, Pharm.Inst.,Endenich AVZII

6747 Seminar zum spektralphotometr.Praktikum für Hörer d.4.Semesters — E.Röder mit H.Wiedenfeld
2 st nach Vereinbarung, Pharm.Inst.,Endenich AVZII

6748 Seminar über spezielle Probleme der Arzneimittelidentifizierung für Hörer d.7.Semesters — G.Rücker mit M.Klein
2 st nach Vereinbarung, Pharm.Inst.,Kreuzbergweg 26

6749 Spezielle Probleme der Arzneistoff-Trennung für Hörer d.7.Semesters — B.Mühlenbruch
1 st nach Vereinbarung, Pharm.Inst.,Endenich AVZII

6750 Seminar über spezielle Probleme der Arzneimittelidentifizierung, für Hörer d.7.Semesters — P.Nickel, B.Mühlenbruch
2 st nach Vereinbarung, Pharm.Inst.,Endenich AVZII

6751 Qualitat.anorgan.Analyse, Übungen für Hörer d.1.Semesters — P.Pachaly
24 st Blockpraktikum, Pharm.Inst.Kreuzbergweg 26

6752 Qual.anorg.Analyse, Übungen für Hörer d.1.Semesters — D.Geffken, K.-H.Surborg
24 st Blockpraktikum, Pharm.Inst.,Endenich AVZII

6753 Quantit.anorgan.Analyse, Übungen für Hörer d.2.Semesters — G.Rücker mit M.Neugebauer
17 st Blockpraktikum, Pharm.Inst.,Kreuzbergweg 26

6754 Elektrochemisches Praktikum im Rahmen der quantit.anorgan.-analyt.Übungen für Hörer d.2.Semesters — G.Rücker
2 st Blockpraktikum, Pharm.Inst.,Kreuzbergweg 26

6755 Quantitat.anorgan.Analyse, Übungen für Hörer d.2.Semesters — D.Geffken
15 st Blockpraktikum, Pharm.Inst.,Endenich AVZII

6756 Elektrochemisches Praktikum im Rahmen der quantitat.anorgan.-analyt.Übungen für Hörer d.2.Semesters — K.H.Surborg
4 st Blockpraktikum, nach Vereinbarung, Pharm.Inst.,Endenich AVZII

6757 Pharmaz.Chemie I (Arzneimittelsynthese), Übung für Hörer d.3.Semesters — G.Rücker, W.Meise
20 st Blockpraktikum, Pharm.Inst.,Kreuzbergweg 26

6758 Chromatogr.Praktikum im Rahmen der Übung zur Pharmaz.Chemie I für Hörer d.3.Semesters — G.Rücker, W.Meise
4 st Blockpraktikum, Pharm.Inst.,Kreuzbergweg 26

6759 Pharmaz.Chemie I (Arzneimittelsynthese), Übung für Hörer d.3.Semesters — R.Troschütz
20 st Blockpraktikum, Pharm.Inst.,Endenich AVZII

6760 Chromatogr.Praktium im Rahmen der Übungen zur Pharmaz.Chemie I für Hörer d.3.Semesters — R.Troschütz
4 st Blockpraktikum, Pharm.Inst.,Endenich AVZII

6761 Pharmazeutische Chemie II (Arzneibuchuntersuchungen),Übungen für Hörer d.4.Semesters — A.W.Frahm mit R.Mayer
22 st Blockpraktikum, Pharm.Inst., Kreuzbergweg 26

6762	Spektralphotometr.Praktikum im Rahmen der Übungen zur Pharmazeutischen Chemie II für Hörer d.4.Semesters Blockpraktikum 2 st, Pharm.Inst., Kreuzbergweg 26	A.W.Frahm
6763	Pharmazeutische Chemie II (Arzneibuchuntersuchungen) Übungen für Hörer d.4.Semesters 22 st Blockpraktikum, Pharm.Inst.,Endenich AVZII	E.Röder mit A.v.Petersen
6764	Spektralphotometr.Praktikum im Rahmen der Übungen zur Pharmazeut.Chemie II für Hörer d.4.Semesters 2 st Blockveranstaltung, nach Vereinbarung Pharm.Inst.,Endenich AVZII	E.Röder mit H.Wiedenfeld
6765	Pharmazeutische Chemie IV, (Arzneimittelidentif.), Übung für Hörer d.7.Semesters 24 st Blockveranstaltung, Pharm.Inst., Kreuzbergweg 26	G.Rücker mit M.Klein
6766	Pharmaz. Chemie IV (Arzneimittelidentif.), Übung für Hörer d.7.Semesters 24 st Blockveranstaltung, Pharm.Inst., Endenich AVZII	P.Nickel, B.Mühlenbruch
6768	Seminar über spezielle Probleme der Pharmazeutischen Chemie für Doktoranden Pharm.Inst.,Kreuzbergweg 26	A.W.Frahm
6769	Seminar über spezielle Probleme der Pharmazeutischen Chemie für Doktoranden Pharm.Inst.,Endenich, AVZII	D.Geffken
6770	Seminar über spezielle Probleme der Pharmazeutischen Chemie für Doktoranden Pharm.Inst.,Kreuzbergweg 26	W.Meise
6771	Seminar über spezielle Probleme der Pharmazeutischen Chemie für Doktoranden Pharm.Inst., Endenich, AVZII	P.Nickel
6772	Seminar über spezielle Probleme der Pharmazeutischen Chemie für Doktoranden Pharm.Inst.,Kreuzbergweg 26	P.Pachaly
6773	Seminar über spezielle Probleme der Pharmazeutischen Chemie für Doktoranden Pharm.Inst.,Endenich AVZII	E.Röder
6774	Seminar über spezielle Gebiete der Pharmazeutischen Chemie für Doktoranden und Fortgeschrittene Pharm.Inst.,Kreuzbergweg 26	G.Rücker
6775	Seminar über spezielle Probleme der Pharmazeutischen Chemie für Doktoranden Pharm.Inst.,Kreuzbergweg 26	P.Tinapp
6776	Botanische Exkursion in den Hochschwarzwald für Doktoranden 4 Tage nach Vereinbarung	P.Pachaly
6777	Pharmazeutisches Kolloquium nach Vorankündigung	Die Dozenten der Pharmazie

6778 Leitung selbständiger wissenschaftlicher Arbeiten, pr
ganztägig, Pharm.Institut — Die Dozenten der Pharmazie

Pharmazeutische Technologie

6780 Einführung in die Arzneiformenlehre
für Hörer d.1.Semesters
Mi, Do 9, HS Pharm.Inst.,Endenich AVZII — R.Süverkrüp

6781 Pharmazeutische Technologie II
für Hörer d.4.u.5.Semesters
Di, Mi 11, HSPharm.Inst.,Kreuzbergweg 26 — F.Müller

6782 Pharmazeutische Technologie III
für Hörer des 5. u. 6. Semesters
Do 11, HS Pharm.Inst., Kreuzbergweg 26 — F.Müller

6783 Grundlagen und technologische Aspekte der Biopharmazie
für Hörer ab 6. Semester
Mi 11, HS Pharm.Inst., Endenich, AVZII — R.Süverkrüp

6784 Pharmazeutische Qualitätskontrolle
(Vorlesung mit Übung). Für Hörer ab 6.Sem.
Mo 10-12, HS., Astronom.Institute — H.P.Merkle

6785 Propädeutische Übungen zur Arzneiformenlehre
für Hörer d.2.Semesters (Blockpraktikum)
5 st nach Vereinbarung, Pharm.Inst.,
Endenich AVZII — F.Müller

6786 Seminar zu speziellen Problemen der Pharm. Technologie.Für Hörer d.6.Semesters
(max.24 Teilnehmer)
2 st nach Vereinbarung, Pharm.Inst.Endenich AVZII — F.Müller, R.Süverkrüp, M.Beissenhirtz,

6787 Praktika für die Arzneiformenlehre, Teil I bis IV
für Hörer d.6.Semesters (Blockpraktikum)
24 st Pharm.Inst.,Endenich AVZII — F.Müller, M.Beissenhirtz, R.Süverkrüp

Pharmazeutische Biologie

6790 Systematik der Arzneipflanzen
für Hörer d.3.u.4.Semesters
Mo, 11, Di 8, HSNußallee 4 — E.Leistner

6791 Allgemeine Pharm.Biologie (Phytotherapie)
für Hörer d.3.u.4.Semesters
Mi 8, HS Nußallee 4 — K.W.Glombitza

6792 Pharmazeutische Biologie II (Deriv.d.Kohlenhydrat-Stoffwechsels). Für Hörer d.4.bis 6.Semesters
Do, Fr 8, HSNußallee 4 — K.-W.Glombitza

6793 Pharmazeutische Biologie I, Übungen
(Mikrosk.Unters.) mit Einführungsvorlesung
für Hörer d.4.Semesters,Pharm.Inst., Kreuzbergweg
Di 13-19, Kurssaal AVZI, 401 — E.Leistner

6794 Pharmazeutische Biologie I, Übungen
(Mikrosk.Unters.) m.Einführungsvorlesung
für Hörer d.4.Semesters,Pharm.Institut Endenich
Mi 13-19, Kurssaal AVZI, 401 — K.-W.Glombitza

6795 Pharmazeutische Biologie II, Übungen (Drogen-untersuchungen) — E.Leistner
für Hörer d.5.Semesters,Pharm.Inst.,Kreuzbergweg
Fr 13-19, Kurssaal, AVZI, 401

6796 Pharmazeutische Biologie II, Übungen (Drogen-untersuchungen) — K.-W.Glombitza
für Hörer d.5.Semesters,Pharm.Inst.,Endenich
Do 13-19, Kurssaal AVZI, 401

6797 Pharmazeutische Biologie III Übungen — K.-W.Glombitza mit M.Koch, H.Sauer
(Methoden der phytochem.Unters.)
für Hörer d.7.Semesters,Pharm.Inst.,Endenich
15 Tage zu Beginn des Semesters, Kurssaal AVZI, 301

6798 Pharmazeutische Biologie III, Übungen — E.Leistner mit M.Koch, H.Sauer
(Methoden der phytochem.Unters.)
für Hörer d.7.Semesters, Pharm.Inst.Poppelsdorf
ca 15 Tage, im Anschluß an 6797,
Kurssaal AVZI,301

6799 Demonstration zur Vorlesung Systematik der Arzneipflanzen — E.Leistner, H.Heltmann
Mo 18-19.30, Garten Endenicher Allee 9

6800 Botanische Exkursionen für Anfänger — E.Leistner, H.Heltmann
Sa 14-tägig, nach besonderer Ankündigung

6801 Botanische Exkursion für Fortgeschrittene — E.Leistner, H.Heltmann
mit Seminar
nach besonderer Ankündigung, ganztägig

6802 Mikroskopische Übungen für Lebensmittel-chemiker (Fortgeschrittene), mit Vorlesung — K.W.Glombitza
Di 9-13, Kurssaal AVZI, 401

6803 Pharmaz.Biol.Übungen — Die Dozenten der Pharmaz.Biologie
für Fortgeschrittene
24 st nach Vereinbarung

6804 Anleitung zu selbständigen wissenschaftlichen Arbeiten — Die Dozenten der Pharm.Biologie

Unterrichtsveranstaltungen aus anderen Fächern

9560 Mathematik für Pharmazeuten — K.D.Schulz
für Hörer d.5.Semesters d.Pharm.Inst.Endenich
Mi 18-20, HS Pharm.Inst.Endenich, AVZII

9561 Mathematik für Pharmazeuten — K.D.Schulz
für Hörer d.3.Semesters d.Pharm.Inst.Endenich
Mo 8-10, HS Pharm.Inst.Endenich, AVZII

9573 Übung zur Vorlesung 9560 u. 9561 — K.D.Schulz
Mo 18-20, HS Pharm.Inst., Endenich, AVZII

6020 Mathematik für Pharmazeuten — K.-W.Jacobs
für Hörer d.5.Semesters d.Pharm.Inst.Kreuzbergweg
Mi 18-20, HS Pharm.Inst.,Kreuzbergweg 26

6811 Spezielle Rechtsgebiete für Apotheker, Teil I — U.Schlottmann
für Hörer d.6.bis 7.Semesters
Di 10, Seminarraum Pharm.Inst.,Kreuzbergweg 26

6812 Einführung in das Gesundheitswesen — U.Schlottmann
für Hörer des 6. bis 7. Semesters
Di 8, Seminarraum, Pharm.Institut,
Kreuzbergweg 26

6219	Einführung in die physikalischen Übungen für Pharmazeuten, für Hörer d.1.Semesters Do 18-19.30, HSISKP	H.Wahl
6220	Physikalische Übungen für Pharmazeuten, f.Hörer d.2.Semesters in Gruppen, Praktikumsräume, AVZI, Kurs A: Di 13.45-16.45 Kurs B. Di 17.00-20.00	H.Wahl und Assistenten
2044	Einführung in die Physiologie u.Pathophysiologie f. Pharmazeuten, für Hörer d.2.u.3.Semesters Di, Mi, Do 9, HSPhysiologie I, Nußallee 11	W.Kuschinsky K.D.Schuster
2080	Pharmaz.Chemie III (Biochemische Untersuch.Methoden) für Studenten der Pharmazie Mo 8-13, Di 14-20, Praktikumssaal, Nußallee 11	F.W.Zilliken, M.Kempfle, H.Jha, C.Lipperheide, N.N.
2081	Seminar über Lipide Do 18-19, Seminarraum	N.N.
2082	Seminar über Kohlenhydrate Mo, Do 18-19, Seminarraum	N.N.
2083	Seminar über Proteinstrukturen u. Proteinbestimmungen nach Vereinbarung, Seminarraum	N.N.
2084	Seminar über Bestandteile des Blutes Mo 14-16, Seminarraum	N.N.
2085	Seminar zur quantitat.Messung von Enzymen nach Vereinbarung, Seminarraum	N.N.
2086	Seminar über Nukleinsäuren Mo 9-11, Seminarraum	H.Jha
2087	Seminar z.quant. u.qual.Harnanalyse 2 st nach Vereinbarung, Seminarraum	C.Lipperheide
2178	Praktikum f.med.Mikrobiologie f.Pharmazeuten für Hörer d.5.Semesters 2 st an 6 Nachmittagen, Pharm.Inst.,Endenich AVZII	B.Wiedemann, F.Schmidt
2179	Einführung in die med.Mikrobiologie, Hygiene und Immunologie für Hörer d.5.Semesters Di, Mi 8, Pharm.Inst.Endenich, AVZII	B.Wiedemann
2180	Praktikum f.pharm.Mikrobiologie f.Fortgeschrittene (Biologen, Mediziner und Pharmazeuten) als Block nach Vereinbarung, Pharm.Inst., Endenich AVZII	B.Wiedemann
2181	Seminar über spezielle Fragen d.pharm.Mikrobiologie 1 st nach Vereinbarung, Pharm.Inst.,Endenich AVZII	B.Wiedemann
2182	Anleitung zu selbständigen wissenschaftlichen Arbeiten, pr ganztägig, Pharm.Inst.,Endenich AVZII	B.Wiedemann
2183	Seminar über Resistenz und Plasmide bei Bakterien Di 17, Pharm.Inst.,Endenich, AVZII	B.Wiedemann, F.Schmidt
2135	Pharmakologie für Naturwissenschaftler (Pharmazeuten, Chemiker u.Biologen) Fr 10-12, HS Inst.Pharmakologie	D.A.Kalbhen, K.Karzel, S.Goenechea

2095 Pharmaka-Entwicklung mit Hilfe molekularer Rezeptormodelle — N.Engelhardt
1 st nach Vereinbaung, HS Physiolog.Chemie, Nußallee

Mineralogie und Petrologie

Grundstudium

6831 Mineralogie I: Einführung in die Kristallographie — G.Will
Mo, Do, Fr 11, HS

6832 Übungen zur Einführung in die Kristallographie — G.Will
Mo 14-16, HS

6833 Mineralogie III: Einführung in die Gesteinskunde — M.Raith
Di, Do 10-11, HS

6834 Übungen zur Einführung in die Gesteinskunde — M.Raith
Mi 10-12, HS

6835 Grundlagen der Röntgenbeugungsmethoden mit Übungen — M.Gebhardt
Do 11-13, Kurssaal

6836 Kristalloptik I für Mineralogen — K.Recker
Fr 14, Kurssaal

6837 Übungen zur Kristalloptik I für Mineralogen — K.Recker
Fr 15-17, Kurssaal

6838 Kristalloptik I für Geologen — K.Recker
Mo 10, Kurssaal

6839 Übungen zur Kristalloptik I für Geologen — K.Recker
Mo 11-13, Kurssaal

6840 Einführung in die Geochemie — S.Hoernes
Fr 10, HS

6841 Einführung in die Mineral- und Gesteinskunde für Geographen mit Übungen — K.Vieten
Mo 16-19, Kurssaal, dazu Exkursionen (2 x 1 Tag)

Hauptstudium

6842 Röntgenstrukturanalyse II — G.Will
Mi 9-11, Kurssaal

6843 Übungen zur Röntgenstrukturanalyse II — G.Will
Mi 11-13, Kurssaal

6844 Kristallchemie — K.-F.Seifert
Di, Fr 11, Kurssaal

6845 Kristallphysik — H.J.Meyer
Fr 8.30-10, HS

6846 Übungen zur Kristallphysik — H.J.Meyer
Fr 10, Kurssaal

6847 Höhere Kristallographie: Kristallographische Gruppen — H.J.Meyer
1 st nach Vereinbarung

6848	Energiedispersive Beugungsmethoden mit Übungen 2 st nach Vereinbarung	G.Will
6849	Kristallwachstum Mi 16-18, KS	K.Recker
6850	Seminar: Kristallographie Mo 16, HS	G.Will, M.Gebhardt H.J.Meyer, K.Recker, K.-F.Seifert
6851	Röntgenographische Phasenanalyse mit Übungen Mi 14-16, Kurssaal	M.Gebhardt
6852	Physikalisch-chemische Mineralogie Di 8.30-10, HS	H.J.Meyer
6853	Übungen zur physikalisch-chemischen Mineralogie Di 10, Kurssaal	H.J.Meyer
6854	Angewandte Mineralogie Di 15-17, HS	K.-F.Seifert
6855	Einführung in die Gefügekunde 1 st nach Vereinbarung	M.Raith
6856	Mineralogisches Praktikum für Fortgeschrittene I 4 st nach Vereinbarung	M.Gebhardt, H.J.Meyer, K.Recker, K.-F.Seifert, G.Will
6857	Mineralogisches Praktikum für Fortgeschrittene II 4 st nach Vereinbarung	M.Gebhardt, H.J.Meyer, K.Recker, K.-F.Seifert, G.Will
6858	Gesteinsbildende Minerale (Vorlesung zur Kristalloptik II) Di 9, Kurssaal	K.Vieten
6859	Kristalloptik II: Polarisationsmikroskopische Untersuchungen von Mineralen Di 14-17, Kurssaal	K.Vieten
6860	Auflichtmikroskopie 2 st, Kompaktkurs nach Vereinbarung	M.Raith
6861	Geochemie (Isotopengeochemie) Mi 8-10, HS	S.Hoernes
6862	Petrologie IV: Experimentelle Petrologie MO 8-11, HS	S.Hoernes
6863	Übungen zur experimentellen Petrologie Kompaktkurs nach Vereinbarung	S.Hoernes, R.Richter
6864	Lagerstättenkunde I 1 st, nach Vereinbarung	M.Raith
6865	Übungen zur Lagerstättenkunde I 1 st, nach Vereinbarung	M.Raith
6866	Allgemeine Vulkanologie Do 9, HS	K.Vieten

6867	Kristalloptik IV: Polarisationsmikroskopische Untersuchung von Gesteinen Do 14-18, Kurssaal	M.Raith
6868	Techniken der experimentellen Petrologie Do 9, KS	S.Hoernes, R.Richter
6869	Gleichgewichtsreaktionen in kieselingen Karbonaten 1 st, nach Vereinbarung	R.Richter
6893	Lumineszenz von Kristallen und Mineralen	R.Leckebusch
6894	Technologie und wirtschaftliche aspekte der Lagerstättenkunde	M.Rumberger
6870	Petrologisches Seminar Di 17, Kurssaal	S.Hoernes, M.Raith, K.Vieten
6871	Diplompraktikum, pr, ganztägig	M.Gebhardt
5872		S.Hoernes
6873		H.J.Meyer
6874		M.Raith
6875		K.Recker
6876		K.-F.Seifert
6877		K.Vieten
6878		G.Will
6879	Anleitung zu selbständiger wissenschaftl.Arbeit	M.Gebhardt
6880		S.Hoernes
6881		H.J.Meyer
6882		M.Raith
6883		K.Recker
6884		K.-F.Seifert
6885		K.Vieten
6886		G.Will
6887	Mineralogisches Kolloquium Do 17-19, HS	Die Dozenten der Mineralogie
6888	Mineralogische Exkursionen 14 Tage, Termin s.bes.Aushang	G.Will
6889	Exkursionen zur Angewandten Mineralogie 1-2 tägig, nach Vereinbarung	M.Gebhardt, H.J.Meyer, K.Recker, K.-F.Seifert, G.Will
6890	Vulkanologische Exkursionen 5 Tage, Di 9. - Sa 13. Juni 1987	K.Vieten mit H.M.Hamm
6891	Feldpetrographiekurs 14 Tage, zweite Augusthälfte	M.Raith mit B.Spiering
6892	Petrologische Exkursion nach Schottland 14 Tage, Termin s.bes.Aushang	M.Raith, S.Hoernes

Geologie

6931	Allgemeine Geologie (Exogene Dynamik) G,H Di, Mi Do 9-10, HS Geologie	P.Wurster
6932	Historische Geologie II, H Di, Do 10-11, HS Geologie	A.Siehl

6933	Geologie der Eifel, G,H Di 11-13, HS Geologie	W.Meyer
6934	Sedimentologie 1 - Sedimenttransport und Sedimentationsbereiche, H Mi 11-13, HS Geologie	A.Schäfer
6935	Erdölgeologie, H Mi 16-18, HS Geologie	J.Stets
6936	Epigenetische Erzlagerstätten, H Mo 11-13, ÜR Geologie	J.Nagel
6937	Zur Analyse tektonischer Formungsprozesse mit Übungen, H Do 16-18, ÜR Geologie	J.Nagel
6938	Geochemie der Sedimente mit Übungen, H Mo 9-11, ÜR Geologie	J.Thein
6939	Hydrogeologie II (Angewandte Hydrogeologie), H 2 st nach bes.Ankündigung	G.Milde
6940	Einführung in die Geophysik f. Geologen II, H Mi 14-16, ÜR Geologie	H.-J.Götze
6941	Methoden der Angewandten Geophysik II für Geologen,H Di 14-16, ÜR Geologie	H.-J.Götze
6942	die Böden der Erde II Die Böden Außereuropas, 3.-8.Sem. Fr 8-9, HS XIII, Nußallee 13	E.Mückenhausen, H.Zakosek, H.Gewehr, S.Stephan
6943	Geologische Kartenübungen I (f.Anfänger), G, Kurs A Di 14-16, HS Geologie	P.Wurster
6944	Geologische Kartenübungen I (f.Anfänger), G, Kurs B Di 14-16, HS Geologie	J.Stets
6945	Tektonische Übungen II (Strukturkarte), G o 14-16, ÜR Geologie	W.Meyer
6946	Geologische Labortechnik I, H Mo 14-16, ÜR Gelogie	A.Siehl
6947	Geophysikalische Übungen für Geologen, H Mi 9-11, ÜRGeologie	H.-J.Götze
6948	Proseminar zur Allgemeinen Geologie, G Mi 14-16, HS Geologie	A.Schäfer
6949	Mittelseminar zur Vorbereitung der Großen Geologischen Exkursion, A,H Mo 17-19, HSGeologie	P.Wurster, J.Stets
6950	Große Geologische Exkursion, A,H 15 Tage i.d.vorlesungsfreien Zeit	P.Wurster, J.Stets
6951	Mittelseminar zur Großen Geologischen Exkursion B, H Di 17-19, ÜR Geologie	A.Siehl
6952	Große Geologische Exkursion B, H 15 Tage i.d.vorlesungsfreien Zeit	A.Siehl
6953	Mittelseminar zur Großen Geologischen Exkursion C, G,H Mo 17-19, ÜR Geologie	J.Nagel

6954	Große Geologische Exkursion C, G,H 15 i.d.vorlesungsfreien Zeit	J.Nagel
6955	Tektonische Übungen im Gelände, G,H (Strukturkartierung) 5 Tage nach bes.Vereinbarung	W.Meyer, J.Stets
6956	Sedimentologische Geländeübungen, H 5 Tage nach bes.Ankündigung	P.Wurster, A.Schäfer
6957	Geophysikalische Geländeübungen, H 5 Tage, Zeit nach Vereinbarung	H.-J.Götze
6958	Geolog.Kartierungsübungen im Gelände, Kurs A, H (geschlossene 14-tägige Veranstaltung nach bes.Ankündigung i.d.vorlesungsfreien Zeit)	P.Wurster
6959	Geolog.Kartierungsübungen im Gelände, Kurs B, H (geschlossene 14-tägige Veranstaltung nach bes.Ankündigung i.d.vorlesungsfreien Zeit)	J.Stets
6960	Geologische Tagesexkursionen, G, H Termine nach Vereinbarung	Die Dozenten der Geologie
6961	Anleitung zu selbständigen wissenschaftlichen Arbeiten (Semesterarbeiten, Diplomkartierungen, Diplom- und Doktorarbeiten) ganztägig nach Vereinbarung	Proff.u.Dozenten der Geologie
6965	Numerische Methoden in der Geologie 2 st, nach Vereinbarung	H.Schaeben

Paläontologie

6981	Paläontologie der Wirbellosen II, H für Geologen und Biologen Di 11-13, HS Geologie	H.Ristedt
6982	Einführung in die Mikropaläontologie I Mo 9-11, Übungsraum Paläontologie	K.J.Müller
6983	Einführung in die Paläozoologie für Geologen und Biologen Fr 10-12, HS Geologie	K.J.Müller, H.Ristedt
6984	Die Evolution der Pteridophyten Vorlesung zum Blockkurs 23.2..-20.3.87, ÜRPaläontologie	H.J.Schweitzer
6985	Paläontologie der Wirbeltiere II,H Mi 12-13, ÜRPaläontologie	H.Remy
6986	Biostratigraphie II Do 11-13, ÜRPaläontologie	W.Haas
6987	Einführung in die Karbonatmikrofazies- analyse Mo 11-12, ÜRPaläontologie	W.Langer
6988	Evolution Mi 14-15, ÜRPaläontologie	W.Haas
6989	Bestimmungsübungen zur Paläontologie der Wirbellosen II für Geologen und Biologen, H Fr 10-12, ÜRPaläontologie	H.Ristedt

6990	Mikropaläontologische Präparationsübungen Mo 8-10, ÜR Paläontologie	K.J.Müller, W.Langer
6991	Die Evolution der Gymnospermen Blockkurs für Biologen 24.2.-21.3.1987, ÜR Paläontologie	H.-J.Schweitzer mit V.Mosbrugger
6992	Paläontologie der Wirbeltiere, Bestimmungsübung Do 14-16, ÜR Paläontologie	H.Remy
6993	Einführung i.d.Karbonatmikrofaziesanalyse Übungen Mo 12-13, ÜR Paläontologie	W.Langer
6994	Paläozoologie für Biologen Blockkurs, Zeitgruppe 2, ÜRPaläontologie	W.Haas, W.Langer
6995	Mikropaläontologisches Praktikum 2xwöchentlich nachm. ÜR Paläontologie	K.J.Müller, W.Langer
6996	Paläobotanische Übungen im Gelände und Labor nach Vereinbarung	H.-J.Schweitzer
6997	Geländeübungen zur Biostratigraphie nach bes. Ankündigung	W.Haas
6998	Geländekurs z.Allgem.Paläontologie nach Vereinbarung	H.Ristedt
6999	Geländeübungen nach Vereinbarung	H.Remy
7000	Geländekurs zur Palökologie 6 Tage nach Vereinbarung	H.Ristedt
7001	Geländeübungen nach Vereinbarung	W.Langer
7002	Anleitung zu selbständigen wissenschaftl.Arbeiten für Doktoranden und Diplomanden ganztägig	K.J.Müller
7003	Anleitung zu selbständigen wissenschaftl.Arbeiten für Doktoranden und Diplomanden ganztägig	H.-J.Schweitzer
7004	Anleitung zu selbständigen wissenschaftl.Arbeiten für Doktoranden und Diplomanden ganztägig	W.Haas
7005	Anleitung zu selbständigen wissenschaftl.Arbeiten für Doktoranden und Diplomanden halbtägig	K.J.Müller
7006	Anleitung zu selbständigen wissenschaftl.Arbeiten für Doktoranden und Diplomanden halbtägig	H.-J.Schweitzer
7007	Anleitung zu selbständigen wissenschaftl.Arbeiten für Doktoranden und Diplomanden halbtägig	H.Ristedt
7008	Anleitung zu selbständigen wissenschaftl.Arbeiten für Doktoranden und Diplomanden halbtägig	W.Langer
7009	Anleitung zu selbständigen wissenschaftl.Arbeiten für Doktoranden und Diplomanden	W.Haas

7010 Anleitung zu selbständigen wissenschaftl.Arbeiten — H.Remy
für Doktoranden und Diplomanden
halbtägig

Meteorologie

7031 Einführung in die Meteorologie II — H.Kraus
mit Übungen
Di 13-14, Do 13-15, HS

7032 Grenzschichtmeteorologie II — H.Kraus
Di 9-11, HS

7033 Grundlagen der Turbulenz II — E.Schaller
Mo 10-11, HS

7034 Synoptik II — T.Prenosil
Di 15-17, 14-tägig, HS

7035 Übungen zur Synoptik II — J.Melchior
Di 15-17, 14-tägig, LS

7036 Wetterbesprechung — J.Melchior, T.Prenosil
Di 17-18, vor den Wetterkarten

7037 Wolkenbeobachtung — M.Kerschgens
14-tägiger Block, täglich 13 Uhr,
Aussichtsplattform

7038 Instrumentenpraktikum — L.Breuer
Mi 13-17, Praktikumsräume

7039 Hydrometrie — H.J.Liebscher
Do 15-17, HS, Geograph.Institut

7040 Synoptische diagnostische Haushalte II — M.Hantel
Do 10-12, HS

7041 Das globale Klima an der Erdoberfläche — M.Hantel
Mo 9-10, Fr 10-12, HS

7042 Wechselwirkung Atmosphäre-Ozean in hohen Breiten — H.Kraus durch Ch.Koch
Do 9-10, HS

7043 Stadtmeteorologie — M.Kerschgens
Mo 14-16, HS

7044 Literaturseminar — N.N.
Do 15-17, LS

7045 Grenzschichtseminar (pr) — M.Kerschgens, H.Kraus, E.Schaller u.Mitarbeiter
nach Vereinbarung

7046 Radarseminar (pr) — L.Breuer
nach Vereinbarung

7047 Seminar zur Schadstoffausbreitung (pr) — M.Kerschgens
nach Vereinbarung

7048 Seminar Innertropische Konvergenzzone (pr) — M.Hantel
nach Vereinbarung

7049 Meteorologische Seminar
Mi 9-11, Hörsaal — L.Breuer, H.Hantel, H.Kraus, H.J.Liebscher, E.Schaller u.Mitarbeiter

7050 Meteorologisches Kolloquium
(in Zusammenarbeit mit der Deutschen Meteorologischen Gesellschaft)
Do 17-19, Hörsaal, nach Ankündigung — Die Dozenten Meteorologie

7051 Anleitung zur wissenschaftlichen Arbeiten
ganztägig — L.Breuer, H.Flohn, M.Kerschgens, H.Kraus, H.J.Liebscher, E.Schaller u.Mitarbeiter

Vorbesprechung: Di 21.4.1987, 10 c.t., Hörsaal

Geographie

Abkürzungen zur Charakterisierung der Lehrveranstaltungen:
G = Grundstudium, H= Hautpstudium

korrespondierend zur Lehramtsprüfungsordnung (Nov.1985),
(gelten entsprechend auch für Diplomanden)

A Bereich „Physische Geographie" B Bereich „Anthropogeographie"
C Bereich „Regionale Geographie" D Bereich „Theorien und Methoden" der Geographie
E Bereich „Didaktik der Geographie"

Vorlesungen

7061 Einführung in die Wirtschaftsgeographie, G,B
Di, Do 9-10, HS — G.Aymans

7062 Einführung in die Klimatologie und Vegetationsgeographie,G,A
Di, Do 10-11, Hörsaal — W.Lauer

7063 Einführung in die Fachdidaktik Geographie, G,E
Mi, Fr 10-11, HS — D.Klaus

7064 Ausgewählte Aspekte der Wirtschafts- und Sozialgeographie der Wirtschaft des islamischen Orients, H, B, C
Di, Mi, Do 8-9, HS — E.Ehlers

7065 Die Industrie als Gestalter in der Kulturlandschaft, G,H,B
Di, Do 11.12, HS — R.Grotz

7066 Die Türkei, G,H,C
Di, Do 12-13, HS — H.Toepfer

7067 — K.Wiek

7068	Interpretation klassischer und moderner Texte, G,H Mo, Mi 9-10, HS	H.Beck
7069	Geschichte der Reisen, G,H Mo 15-17, HS	H.Beck

Grundstudium

7071	Einführungsseminar, A,G,A Physische Geographie und Kartographie 2 st nach Vereinbarung	D.Anhuf
7072	Einführungsseminar A,G,A Physische Geographie und Kartographie 2 st, nach Vereinbarung	K.H.Kapala
7073	Einführungsseminar A,G,A Physische Geographie und Kartographie 2 st, nach Vereinbarung	P.Höllermann mit H.Zepp
7074	Einführungsseminar B,G,B Kulturgeographie und Kartographie 2 st, nach Vereinbarung	J.Rheker
7075	Einführungsseminar B,G Kulturgeographie und Kartographie 2 st, nach Vereinbarung	G.Thieme
7076	Einführungsseminar B, G Kulturgeographie und Kartographie 2 st, nach Vereinbarung	N.N.
7077	Einführungseminar, G,E Didaktik der Geographie 2 st, nach Vereinbarung	G.Thieme
7078	Statistische und Kartograph.Arbeitsweisen in der Geographie, G 2 st, nach Vereinbarung	F.-J.Kemper
7079	Statistische und Kartograph.Arbeitsweisen in der Geographie, G,D 2 st, nach Vereinbarung	D.Klaus
7080	Statistische und Kartograph.Arbeitsweisen in der Geographie, G,D 2 st, nach Vereinbarung	G.Thieme
7081	Statistische und kartograph.Arbeitsweisen in der Geographie, G,D 2 st nach Vereinbarung	J.Waldhausen
7082	Unterseminar: Physische Geographie, G,A 4 st, nach Vereinbarung	W.Golte
7083	Unterseminar: Physische Geographie, G,A 4 st, nach Vereinbarung	J.Grunert
7084	Unterseminar: Physische Geographie, G,A 4 st, nach Vereinbarung	P.Höllermann
7085	Unterseminar: Physische Geographie, G,A 4 st, nach Vereinbarung	E.Stiehl
7086	Unterseminar: Sozial- und Wirtschaftsgeographie, G,B nach Vereinbarung	K.A.Boesler
7087	Unterseminar: Sozial- und Wirtschaftsgeographie, G,B 4 st nach Vereinbarung	H.Böhm

7088	Unterseminar: Sozial- und Wirtschaftsgeographie, G,B 4 st nach Vereinbarung	W.Matzat
7089	Seminar: Kartographie I, für Diplomanden, G,D 2 st nach Vereinbarung	K.-H.Kapala
7090	Seminar: Kartographie I, für Diplomanden, G,D 2 st nach Vereinarung	H.-J.Ruckert
7091	Kartographie I, für Diplomanden, G,D 2 st nach Vereinbarung	N.N.
7092	Seminar: Die geomorphologische Karte, G,A,D 2 st nach Vereinbarung	J.Grunert
7093	Seminar: Themen zur Geoökologie, G,A 2 st nach Vereinbarung	D.Klaus
7094	Seminar: G,A 2 st nach Vereinbarung	N.N.
7095	Seminar: Stadtgeographische Fragen; G,B 2 st nach Vereinbarung	R.Grotz
7096	Seminar: Standorte des tertiären Sektors, G,B 2 st nach Vereinbarung	H.Toepfer
7097	Seminar; G,B 2 st nach Vereinbarung	N.N.
7098	Geländepraktikum, G,A,D Phys.Geographie 6-tägig, nach Ankündigung	W.Golte
7099	Geländepraktikum, G,A,D Phys.Geographie 6-tägig, nach Ankündigung	K.-H.Kapala
7100	Geländepraktikum, G,A,D Phys.Geographie 6-tägig, nach Ankündigung	K.-H.Kapala
7101	Geländepraktikum, G,A,D Phys.Geographie 6-tägig, nach Ankündigung	W.Schmiedecken
7102	Geländepraktikum, G,B,D Kulturgeographie 6-tägig, nach Ankündigung	H.Böhm
7103	Geländepraktikum,G,B,D Kulturgeographie 6-tägig, nach	R.Grotz
7104	Geländepraktikum, G,B,D Kulturgeographie 6-tägig, nach Ankündigung	H.-D.Laux
7105	Geländepraktikum, G,B,D Kulturgeographie 6-tägig, nach Ankündigung	J.Rheker
7106	Geländepraktikum, G,B,D Kulturgeogrpahie 6-tägig, nach Ankündigung	J.Waldhausen

7107	Kartographie, II für Fortgeschrittene, H,D Themat.Kartographie und Karteninterpretation 2 st, nach Vereinbarung	K.-H.Kapala
7108	Kartographie II, für Fortgeschrittene, H,D Themat.Kartographie u.Karteninterpretation 2 st, nach Vereinbarung	H.-J.Ruckert
7109	Kartographie II, für Fortgeschrittene, H,D Themat.Kartographie u.Karteninterpretation 2 st, nach Vereinbarung	H.J.Ruckert
7110	Kartographie II, für Fortgeschrittene, H,D Themat.Kartographie u.Karteninterpretation 2 st, nach Vereinbrung	N.N.
7111	Seminar: Labormethoden, H,A,D nach bes.Ankündigung	J.Grunert
7112	Seminar: Statistik III, H,D 2 st, nach bes.Ankündigung	F.-J.Kemper
7113	Seminar: Themen zur Klimatologie, H,A 2 st, nach bes.Ankündigung	D.Klaus
7114	Seminar: Geographische EDV-Anwendungen, H,D,	D.Klaus
7115	Seminar; Umweltauflagen und ihre Auswirkungen auf das Einkommen d.Einzelbetriebes und die reg. Entwicklung d,Landwirtschaft in der Bundesrepublik Deutschland, H,A,B 2 st, nach bes.Ankündigung	H.Wagner
7116	Seminar: H,A 2 st, nach bes.Ankündigung	N.N.
7117	Seminar: Türkei, H,C 2 st, nach bes.Ankündigung	E.Ehlers, H.Toepfer
7118	Seminar: Die Landwirtschaft im vorkolumbianischen Amerika, H,B,C 2 st, nach bes.Ankündigung	W.Golte
7119	Seminar: Regionale Bevölkerungsprognose, H,B 2 st, nach bes.Ankündigung	F.-J.Kemper
7120	Seminar: Statistik II, H,D 2 st, nach bes.Ankündigung	H.-D.Laux
7121	Seminar: Arbeitsmethoden der Feldforschung in Entwicklungsländern, H,C 2 st, nach bes.Ankündigung	E.Mayer
7122	Seminar: Karteninterpretationen, H,D 2 st, nach bes.Ankündigung	E.Mayer
7123	Seminar: Fachdidaktik II, H,E 2 st, nach bes.Ankündigung	D.Klaus
7124	Oberseminar: Agrargeographie der mediteranen Subtropen, H,B,C Mo 14-16, ÜR B	H.Böhm
7125	Oberseminar: Wirtschaft und Umwelt in den Volksrepubliken Ungarn und CSSR, H,B,C Di 14-16, ÜR II	K.-A.Boesler

7126	Oberseminar: Entwicklungstheorien und -strategien, H,B Di 9-11, ÜR I	E.Ehlers
7127	Oberseminar: Räumliche Disparitäten in Europa, H,B,C Di 15-17, ÜRA	R.Grotz
7128	Oberseminar: Themen zur Geographie der Hochgebirge, H,A,C	P.Höllermann
7129	Oberseminar: Themen zur physischen Geographie, H,A Di 14-16, ÜRI	W.Lauer
7130	Oberseminar: Themen zur regionalen Geographie, H,C Di 16-18, ÜRI	W.Lauer
7131	Oberseminar: Themen zur regionalen Geographie, H,C Ost und Südostasien Di 16-18, ÜRII	W.Matzat
7132	Oberseminar: Spanien, H,C Di 13-15, ÜRA	E.Mayer
7133	Oberseminar: Themen zur Geographie der Stadt, H,B Di 9-11, ÜRB	H.Toepfer
7134	Arbeitskreis NS-System und Geographie 2 st nach Vereinbarung	H.Beck
7135	Arbeitskreis zur Geschichte der Geographie 2 st nach Vereinbarung	H.Beck
7136	Exkursionen, 1-3-tägig nach bes.Ankündigung	D.Anhuf
7137	Exkursionen, 1-3-tägig nach bes.Ankündigung	W.Golte
7138	Exkursionen, 1-3-tägig nach bes.Ankündigung	F.-J.Kemper
7139	Exkursionen, 1-3-tägig nach bes.Ankündigung	H.-D.Laux
7140	Exkursionen, 1-3-tägig nach bes.Ankündigung	E.Mayer
7141	Exkursionen, 1-3-tägig nach bes.Ankündigung	W.Matzat
7142	Exkursionen, 1-3-tägig nach bes.Ankündigung	W.Schmiedecken
7143	Exkursionen, 1-3-tägig nach bes.Ankündigung	E.Stiehl
7144	Exkursionen, 1-3-tägig nach bes.Ankündigung	G.Thieme
7145	Exkursionen, 1-3-tätig nach bes.Ankündigung	H.Toepfer
7146	Große Exkursion: Nördl.Nidersachsen, H für Diplomanden 8-tägig, nach bes.Ankündigung	E.Ehlers
7147	Große Exkursion: Südwest-Deutschland, H für Diplomanden 8-tägig, nach bes.Ankündigung	W.Golte

7148	Große Exkursion: Britische Städte für Diplomanden und LA SEK.II 14-tägig, nach bes.Ankündigung	G.Aymans
7149	Große Exkursion: Ostalpen.Querprofil für Diplomanden und LA SEK.II 14-tägig, nach bes.Ankündigung	P.Höllermann mit H.Zepp
7150	Große Exkursion: Süd-Italien für Diplomanden und LASEK.II 14-tägig, nach bes.Ankündigung	W.Schmiedecken
7151	Geographisches Colloquium, H,A 2 st nach bes.Ankündigung	G.Aymans, H.Böhm, K.A.Boesler, E.Ehlers, R.Grotz, J.Grunert, H.Hahn, P.Höllermann, D.Klaus, W.Kuls, W.Lauer, W.Matzat, E.Mayer, H.Toepfer
7152	Anleitung zu selbständigen wissenschaftl. Arbeiten, H,A ganztägig, nach Vereinbarung	G.Aymans,H.Böhm, K.A.Boesler, E.Ehlers, R.Grotz, J.Grunert, H.Hahn, P.Höllermann, D.Klaus, W.Kuls, W.Lauer, W.Matzat, E.Mayer, H.Toepfer

Biologie

Die Lehrveranstaltungen finden an folgenden Orten statt:

AVZ I	= Allgemeines Verfügungszentrum,Endenicher Allee 11-13
BI	= Botanisches Institut, Nußallee 2-4 (Meckenheimer Allee 170)
BIS	= Botanisches Institut, Soenneckengebäude, Kirschallee 1
BIV	= Botanisches Institut, Venusbergweg 22
CH	= Chemische Institute, Gerhard-Domagk-Str. 1
CYT	= Institut für Cytologie, Bonn-Endenich, Ulrich-Haberland-Str. 61a
GENS	= Institut für Genetik, Soenneckengebäude, Kirschallee 1
IAZ	= Institut für Angewandte Zoologie, Bonn-Endenich, An der Immenburg 1
IFM	= Institut für Mikrobiologie, Meckenheimer Allee 168
IFMM	= Institut für Medizinische Mikrobiologie, Bonn-Venusberg
IHG	= Institut für Humangenetik, Bonn, Wilhelmstr. 31
ILB	= Institut für Landwirtschaftliche Botanik, Meckenheimer Allee 176
ILZ	= Institut für Landwirtschaftliche Zoologie und Bienenkunde, Melbweg 42
IP	= Institut für Pflanzenkrankheiten, Nußallee 9
IPO	= Institut für Paläontologie, Nußallee 8
ISB	= Institut für Strahlenbiologie, Bonn-Venusberg
ISKP	= Institut für Strahlen- und Kernphysik, Nußallee 14-16
PB	= Institut für Pharmazeutische Biologie, Nußallee 6
PHY	= Physikalisches Institut, Gr.Hörsaal, Kreuzbergweg
ZI	= Zoologisches Institut, Poppelsdorfer Schloß
ZIS	= Zoologisches Institut, Soenneckengebäude, Kirschallee 1

Zeitplan für das 2. Semester (1.Studienabschnitt)

Montag	9-10 Allgemeine Biologie II
	14-17 Morphologie, Systematik und Bestimmung der Blütenplanzen
Dienstag	9-10 Allgemeine Biologie II
	12-13.15 Physik II
	14-17 Biologischer Grundkurs II
Mittwoch	9-10 Allgemeine Biologie II
	14-17 Morphologie, Systematik und Bestimmung der Blütenpflanzen (Parallelveranstaltung)
Donnerstag	9-10 Allgemeine Biologie II
	12-13.15 Physik II
	14-17 Biologischer Grundkurs II (Parallelveranstaltung)
Freitag	9-10 Allgemeine Biologie II
	12-13 Ergänzung zur Physik II
Samstag	Botanische und zoologische Übungen im Gelände

Morphologie, Systematik und Bestimmung der niederen und höheren Tiere in der vorlesungsfreien Zeit.

Zeitplan für das 4. Semester (2.Studienjahr)

Montag	14-17 und Histologie der Tiere
Dienstag	9-12 Funktionelle Pflanzenanatomie
	14-17 Pflanzenphysiologischer Kurs
	17-20 Pflanzenphysiologischer Kurs (Parallelveranstaltung)
Mittwoch	9-11 Vorlesung zur Biometrie mit Übung
	13.30-16.15 Mikrobiologischer Grundkurs
	14-16.15 Physikalisches Praktikum, Kurs A
	16.45-19.30 Mikrobiologischer Grundkurs (Parallelveranstaltung)
Donnerstag	15-18 Tierphysiologischer Kurs
Freitag	14-17 Funktionelle Pflanzenanatomie

(Vorlesungen sind hier nur aufgeführt, soweit sie für die Studiengänge „Diplom" bzw. „Lehramt" fest vorgeschrieben sind).

A. Praktika

7201 Biologischer Grundkurs II
Di, Do 14-17, AVZI, 3.Etage
A.Sievers, H.Kunkel, J.Niethammer u.Mitarbeiter

7202 Biologischer Grundkurs II
Di, Do 14-17, AVZI, 4. Etage
W.Kloft, W.Hensel, G.Madel, D.Volkmann u.Mitarbeiter

7203	Biologie für Mediziner: Kurs Do 17-20, Parallel Fr 15-18	R.Keller, G.Hergenhahn, H.P.Müller, H.P.Schwarz
7204	Übungen zur Kybernetik für Biologen Mi 10-11, BI, Gr.HS	O.Brandt
7205	Anatomie und Histologie der Tiere Mo 14-17, AVZ I, 3. Etage	H.Schneider durch W.Eichelberg, J.Hertwig
7206	Funktionelle Pflanzenanatomie Fr 14-17, AVZ I, 4. Etage	A.Sievers B.Buchen
7207	Funktionelle Pflanzenanatomie Di 9-12, AVZI, 3.Etage	M.Boecker
7208	Zoophysiologischer Kurs 20.7.-1.8. 14-17 ZI Kursraum 2	U.Schmidt mit G.Joermann
7209	Tierphysiologischer Kurs Do 15-18 ZI, Kursraum 3	E.Wendt
7210	Pflanzenphysiologischer Kurs Di 14-17, BIS	W.Hachtel
7211	Pflanzenphysiologischer Kurs Di 17-20, BIS	G.Scherer
7212	Bestimmung niederer Tiere ganztägig, vorletzte Woche der SS-Ferien, AVZI, 4.Etage	N.Wilbert
7213	Bestimmung höherer Tiere ganztägig, letzte Woche der SS-Ferien, AVZI, 4.Etage	N.Wilbert
7214	Morphologie, Systematik und Bestimmung niederer Tiere 9.3.-14.3.1987	R.Entzeroth
7215	Morphologie, Systematik und Bestimmung höhere Tiere 16.3.-21.3.1987	R.Entzeroth
7216	Morphologie, Systematik und Bestimmung der Blütenpflanzen Mi 14-17, AVZI, 4. Etage	K.Kramer
7217	Morphologie, Systematik und Bestimmung der Blütenpflanzen Mo 14-17, AVZ I, 4. Etage	M.Boecker
7218	Mikrobiologischer Grundkurs, ab 3. Semester Mi 13.30-16.15, 16.45-19.30 IFM, Kurssaal	E.Bast
8325	Übungen z.Virologie Do 16-18, Fr 15-17, IP	I.Nienhaus mit J.Hamacher

B. Exkursionen

7222	Zoologische Übungen im Gelände für Anfänger nach bes.Ankündigung	G.Stein
7223	Biologische Übungen im Gelände f. Anfänger nach bes.Ankündigung	G.Stein, F.Rüther

7224	Zoologische Anfängerexkursionen nach Vereinbarung	W.KLoft, G.Kneitz, G.Madel, E.Wolfram
7225	Botanische Übungen im Gelände Mi, Fr nachmittags oder Sa nach besonderer Ankündigung	W.Barthlott, M.Boecker, K.Brinkmann, W.Hensel, K. Kramer, F.Rüther, G.Scherer, D.Volkmann
7226	Botanische Exkursionen für Fortgeschrittene nach bes.Ankündigung	M.Boecker, K.Brinkmann
7227	Zoologische Übungen im Gelände A nach Vereinbarung	R.Entzeroth
7228	Zoologische Übungen im Gelände A nach bes.Ankündigung	N.Wilbert
7229	Zoologische Übungen im Gelände B nach besonderer Ankündigung	N.Wilbert
7230	Ornithologische Exkursionen 3 st Di oder Do, vor 9	M.Boecker
8407	Botanische Exkursionen für Anfänger und Fortgeschrittene nach Ankündigung und Vereinbarung	W.Kausch
9694	Biologische Exkursion zum NSG Heiliges Meer 28.5-1.6.1987	R.Rüther
9695	Meeresbiol.Exkursion nach Helgoland 8.6.-16.6.1987	F.Rüther
8121	Phytomedizinische Exkursionen nach Vereinbarung, IP	H.Weltzien, C.Sengonca, H.Hindorf
8054	Freilandübungen z.Phytomedizin Fr 8-10, 14-tägig, Lehrgarten, Endenicher Allee	H.Weltzien, C.Sengonca, H.Hindorf, R.Sikora

C. Vorlesungen für Grund- und Hauptstudium
(G empfohlen für Grundstudium, H empfohlen für Hauptstudium)

7235	Allgemeine Biologie IIG 5 st, Mo-Fr 9, BI und ZI, Gr.HS	A.Sievers, H.Bick, H.Eichelberg, H.-P.Müller, U.Schmidt, H.M.Zippelius
7236	Biologie für Mediziner G Vorlesung zum Kurs Mo, Di 8, Do, Fr 9, ZI u. BI, GR. HS	R.Keller, H.Bick, H.-J.Jacobsen, H.G.Trüper
7237	Biochemische Anpassungen an die Umwelt I 2 st nach besonderer Ankündigung	J.Bongers
7238	Klassische und molekulare Genetik Mo, Mi 11, ZI, GR. HS	K.Willecke

7239	Molekulargenetik der Wachstumskontrolle und Tumorbildung (mit Seminar) Mi 9, GENS	K.Willecke
7240	Genetische Variablität höherer Pflazen und Reaktion auf die Umwelt Do, 11, Fr 12, Gr.HS.ZI	H.P.Müller
8005	Einführung in die Genetik II (für Studierende d.Landwirtschaft) Fr 8, ILB, HS 4	H.-P.Müller
7241	Möglichkteit der Gentechnologie bei Bodenmikroorganismen 2 st nach Vereinbarung, Kl.HS IFM	F.Schmidt
7242	Grundlagen der Immunbiologie 1 st Mo 8, Gr.HS. BI	D.Klämbt
7243	Cytologie Mo, Di 12, ZI, Gr.HS	W.Stockem, K.E.Wohlfarth-Bottermann, H.Komnick
7244	Systematik, Taxonomie und Phylogenie der Prokaryonten Di, Fr 8, Kl.HS. IFM	H.G.Trüper
7245	Ausgewählte Kapitel der Biotechnologie II 24 st, Okt.-Jan., Kl.HS. IFM	D.Sukatsch
7246	Angewandte Mikrobiologie Di 17, IFM, Kl.HS	J.H.Klemme
7247	Pflanzensystematik II (Blütenpflanzen), G (Systematik I ist keine Voraussetzung) Di 10-12, BI, Gr.HS	W.Barthlott
7248	Pflanzensystematik III(Spezielle Systematik der Blütenpflanzen), H Mi 10-12, BI, Gr.HS (Vorlesung ist Voraussetzung f.Blockpraktikum im folgenden Semester)	W.Barthlott
7249	Einführung in die Autökologie der Pflanzen Do 11.15-12.45, Kl.HS., IFM	K.Brinkmann
7250	Einführung in enzymologisches Arbeiten 1 st nach Vereinbarung, BIS	A.Schwartz
7251	Einführung in die Morphologie der niederen Tiere parallel zur Übung, vorletze Woche SS-Ferien	N.Wilbert
7252	Einführung in die Morphologie der höheren Tiere parallel zur Übung, vorletzte Woche SS-Ferien	N.Wilbert
7253	Meeresfauna Begleitende Vorlesung zu der Blockübung, ZI, K2	G.Stein
7254	Parasitische Würmer und Insekten Begleitende Vorlesung z.Block, ZI, KZ	G.Stein
7255	Biologie der Säugetiere II Mi 8-9, ZI, Gr.HS	J.Niethammer
7256	Embryologie, G 2 st, Mo, Fr 10, ZI, Gr.HS	N.Weissenfels

7257	Organ-, Gewebe- und Zellenlehre, H Mo-Fr, Zeitgruppe I (parallel z.Blockübung) ZI, K2	N.Weissenfels, N.N.
7258	Einführung in die experimentelle Tierphysiologie, (für Teilnehmer am Tierphysiologischen Kurs) Do 14, ZI, Kursraum 3	E.Wendt
7259	Einführung in die Morphologie der niederen Tiere parallel z.Übung, nach Ankündigung, ZI, K2	R.Entzeroth
7260	Einführung in die Morphologie der höheren Tiere 16.3.-21.3.1987	R.Entzeroth
7261	Einführung in die Verhaltensforschung für Psychologen und Biologen Do 15-17, ZI, GR.HS	H.M.Zippelius
7262	Medizinische Parasitologie für Biologen Mi 17.30-18.15, IAZ	W.Maier, W.Pflüger
7263	Kybernetik für Biologen Mi 9-10, BI, Gr.HS	O.Brandt
7264	Transport durch biologische Membranen Mi 8-10, BIS, Seminarraum 2	M.Höfer
8330	Nutzpflanzen der Tropen und Subtropen:IV Obst und Gemüse Do 12, ILB, HS4	W.Franke
8517	Biologie der Nutzpflanzen II (mit Demonstrationen) Di 11-13, Kurssaal ILB	W.Franke
8409	Arbeitsmethoden in der Pflanzenökologie nach bes.Ankündigung, ILB	W.Kausch
8324	Virologie Di 18, HS 10	F.Nienhaus
8119	Phytomedizin II Do 10-12, HS 10	C.Sengonca
7265	Die Evolution der Pteridophyten, H (Vorlesung zum Blockkurs) 23.2.-20.3.1987, IPO,Übungsraum	H.-J.Schweitzer

Lehrveranstaltungen der Chemie, Physik, Mathematik und Fachdidaktik für Biologen sind bei den jeweiligen Fächern bzw. der Päd.Fakultät angekündigt.

Haupt- und Aufbaustudium

A. Blockübungen, ganztägig

Zeitgruppe I: 21.4.87-15.5.87

7270	Enzymologie BIS	A.Schwartz
7271	Meeresbotanik (mit Exkursion nach Helgoland) BIS	W.Hachtel
7272	Mikrobenphysiologie	H.G.Trüper mit

7273	Photosynthese BIS	K.Brinkmann durch U.Klein
7274	Molekularbiologie BI, Kl.HS	D.Klämbt, N.N.
7275	Zellbiologie der Bewegungsphänomene CYT	K.E.Wohlfarth- Bottermann
7276	Karyologie GENS	G.Schwanitz mit G.Wolff
7277	Vergleichende Anatomie der Vertebraten ZI, K 1	J.Niethammer mit G.Joermann
7278	Organ-, Gewebe- und Zellenlehre (Wirbeltiere) ZI, K 2	N.Weissenfels mit N.N.
7279	Ökologie von Land- und Süßwassertieren im Seewinkel (mit Exkursionen zum Neusiedler See/Österreich) 1/2 Blockkurs, 21.4.-8.5.87, AVZ, 4.Etage	N.Wilbert, W.Walkowiak
7280	Meeresbiolgie mit Aufenthalt am meeresbiologischen Institut Rovinj vor dem SS und Zeitgruppe I ZI, K 1	G.Stein, W.Kausch
7281	Bioakustik ZI	U.Schmidt
7282	Ökosystem Wattenmeer IAZ, Hallig Hooge	G.Kneitz, H.Kunkel
2263	Strahlenbiophysik ISB	H.D.Bergeder, H.Rink, G.Geissler

Zeitgruppe II. 18.5.-19.6.1987

7285	Biologischer Transport BIS	M.Höfer
7286	Membranfraktionierung BIS/BIV	G.Scherer
7287	Histogenese der Pflanzen BI	D.Volkmann
7288	Cytoskelett der Pflanznen BIV	A.Sievers durch W.Hensel
7289	Regulation mikrobiellen Stoffwechsels IFMBlocklabor	J.H.Klemme
7290	Systematik und Biologie der Angiospermen (Voraussetzung: Pflanzensystematik II und III) BI, Kursraum 1	W.Barthlott
7291	Wattenmeerexkursionen 1/2 Block 18.5.-27.5.1987, Litoralstation Bah List	N.Wilbert
7292	Histologie CYT	H.Komnick
7293	Muskel- und Nervenphysiologie ZI, KII	H.Schneider, W.Walkowiak
7294	Medizinische Entomologie	G.Madel,

7295	Pflanzlich Zell- und Gewebekultur GENS	H.-J.Jacobsen
7396	Paläozoologie für Biologen IPO	W.Haas, W.Langer
8510	Morphologie der Nutzpflanzen ILB	W.Franke

Zeitgruppe III: 22.6.-17.7.1987

7297	Vergleichende Endokrinologie AVZI	R.Keller mit D.Sedlmeier und G.Kegel
7298	Cytologie CYT	R.Stiemerling, W.Stockem
7299	Angewandte Mikrobiologie IFM, Blocklabor	H.Kaspari, J.H.Klemme
7300	Parasitische Würmer und Insekten ZI, K 2	G.Stein
7301	Funktionelle Pflanzenanatomie BI	A.Sievers
7302	Funktionelle Pflanzenanatomie BI	A.Sievers mit W.Hensel
7303	Genetische Variablität bei Wildpflanzen GENS	H.P.Müller
7304	Mechanismen der Anpassung von Pflanzne an Umweltfaktoren, BIS	K.Brinkmann
7305	Stoffwechselphysiologie der Pflanzen BIS	K.Kreuzberg
7306	Mathematische Modellierung und Datenverarbeitung in der Biologie BIS, R 108	W.Alt und Mitarbeiter
7307	Physiologische Ökologie ZI, K 4	H.Schneider mit U.Sinsch
7308	Fauna der Adria und des Karstes, mit Exkursionen ZI, K 1	H.Schneider, N.Wilbert
7309	Zur Ökologie und Fauna des pannonischen Raumes und des Neusiedler See (mit Exkursion)	E.Wolfram, W.Böhme

Blockübungen außerhalb der Zeitgruppen:

7312	Parasitoide und biologische Schädlings- bekämpfung AVZI 4.Etage, (September)	G.Madel
7313	Strahlenbiologie im Anschluß an das WS 86/87, ZI, K 3	E.Wendt
7314	Ökologie d.Pflanzen- und Tierwelt des Wattenmeeres mit Exkursionen im August 1987 5.8.-1.9.1987, BI	M.Boecker
7315	Laborblock, Spezielle Methoden der Biologie 4-6 Wochen, ganztägig, nach Vereinbarung	Die Dozenten der Biologie

7316	Mikrobiologische Übungen für Lehramtskandidaten (1/2 Blockübung IFM, Kurssaal Do 14-18	W.Dawid
7317	Morphologie und Funktion chemischer Sinne 1/2 Block, 20.7.-31.7.1987, ZI, K 4	Ch.Schmidt
9673	Geländeübungen zur Ethologie von Wasservögel am Stadt- und Dorfteich (mit Exkursionen i.d.Vogelpark Walsrode vom 4.4.-10.4.1987, 1/2 Block)	E.Schmidt
9674	Blockkurs: Odonaten/Libellen mit Halb- und Ganztagsexkursionen Do 8-12, 1/2 Block	E.Schmidt
7318	Die Evolution der Pteridophyten 23.2.-20.3.87, IPO, ÜR	H.-J.Schweitzer u.Mitarbeiter

B. Seminare

7320	Studienseminar: Examensarbeiten CYT, nach Vereinbarung	K.E.Wohlfarth- Bottermann durch F.Achenbach
7321	Theoretische Biologie BIS, nach bes.Vereinbarung	W.Alt
7322	Mitarbeiterseminar: Systematik und Biologie der Pflanzen Do 17-18, 14-tägig, BI, Kl.HS	W.Barthlott, M.Boecker, K.Kramer
7323	Mikromorphologie pflanzl.Oberflächen (Rast.-El.-Mikroskop) voraussetzung für geplanten Block WS87/88 2 st, nach bes.Ankündigung, BI	J.U.Becker
7324	Enzymologische Seminar Fr 16-20, 14-tägig	J.U.Becker
7325	Tierökologie in der Landschaftsplanung Do 17-19, IAZ	J.Blab
7326	Seminar für Diplomanden, Doktoranden und Lehramtskandidaten 2 st nach Vereinbarung	J.Bongers
7327	Seminar für Doktoranden und Diplomanden Di 9-11, BIS	K.Brinkmann
7328	Seminar für Kandidaten 1 st nach Vereinbarung, BIS	W.Hachtel
7329	Molekularbiologie der Mitochondrien und Plastiden Mi 17-19, BIS	W.Hachtel
7330	Cytoskelett der Pflanzen Do 17-19, BIV	A.Sievers durch W.Hachtel
7331	Seminar für Kandidaten einschließlich Berichte aus laufenden Arbeiten Di 9-11, BIS, Raum 103, 1.Etage	M.Höfer
7332	Immunbiologie 3 st tgl, 14 Tage v.d.WS, ZI, K 4	M.Hündgen
7333	Pflanzliche Zell- und Gewebekulturen 2 st, begleitend z.Block	H.-J.Jacobsen

7334	Vergleichende Endokrinologie Di 17-19, 14-tägig, AVZI	R.Keller
7335	Seminar für Kandidaten Mo 14-16, BI, Kl.HS	D.Klämbt, N.N.
7336	Spezielle Kapitel der Molekularbiologie Mo 18.30-21.30, 14-tägig, BI, Kl.HS	D.Klämbt
7337	N-Stoffwechsel der Bakterien Seminar für Doktoranden, Diplomanden Mo 15-17, IFM, Seminarraum	J.H.Klemme
7338	eminar für Diplomanden, Doktoranden und Lehramtskandidaten Di 17-19, IAZ	W.Kloft, G.Kneitz, H.Kunkel, G.Madel, E.Wolfram
7339	Cytologisches Seminar Fr 17-19, Hörsaal Meteorologie	H.Komnick, W.Stockem, K.E.Wohlfarth- Bottermann
7340	Seminar für Kandidaten Mo 9-11, BIS	K.Kreuzberg
7341	Seminar für Kandidaten 2 st nach Vereinbarung, BIS	W.Martin
7342	Der Zoo als Unterrichtsstätte 2 st nach Vereinbarung, im Kölner Zoo	G.Nogge
7343	Orientierung und Kommunikation (für Doktoranden und Diplomanden) 2 st, nach Vereinbarung, ZI	U.Schmidt
7344	Seminar für Kandidaten Mi 13-14, BIS	A.Schwartz
7345	Enzyme des C-1-Stoffwechsels Fr 16-20, 14-tägig	A.Schwarz
7346	Ausgewählte Kapitel zur Molekularbiologie der Pflanzen 2 st, Mi 17, GENS	H.P.Schwarz
7347	Seminar für Examenskandidaten 2 st nach Vereinbarung	A.Sievers
7348	Berichte aus laufenden Arbeiten Mi 12, BIV	A.Sievers, G.Scherer, D.Volkmann
7349	Studienseminar Examensarbeiten 3 st, nach Vereinbarung, CYT	W.Stockem
7350	Seminar für Doktoranden und Diplomanden, pr 2 st, nach Vereinbarung	H.G.Trüper
7351	Mikrobiologisches Seminar Do 17-19, IFM, Kl.HS	H.G.Trüper
7352	Seminar für Examenskandidaten 2 st nach Vereinbarung	D.Volkmann
7354	Molekulargenetik der Wachstumskontrolle und Tumorbildung Mi, im Anschluß an die Vorlesung	K.Willecke

2183	Seminar über Resistenz und Plasmide bei Bakterien Di 17.15, a.d.Immenburg	B.Wiedemann
7355	Studienseminar Examensarbeiten 2 st, Fr 15 s.t., CYT	K.E.Wohlfarth-Bottermann
7356	Seminar für Doktoranden und Diplomanden Mo 15-17, ZIS	H.M.Zippelius
7357	Theoretische Grundlagen der Verhaltensforschung Di 15-17, ZIS	H.Zippelius
8405	Algologisches Seminar, Einführung in die Algenkunde, mit Übungen im Naturschutzgebiet „Heiliges Meer" nach dem SS, ILB	W.Kausch
8122	Phytomedizinisches Seminar I Fr 10-12, 14-tägig, KS, IP	H.Weltzien
7353	Leben ohne Sauerstoff im Tierreich Mi 18-20, BIS	G.Gäde

C. Kolloquien

7358	Biologisches Kolloquium Mo 17-19, 14-tägig, ZI, Gr.Hörsaal	R.Keller, D.Klämbt, H.G.Trüper
7359	Botanisches Kolloquium Fr 12-14, BI, Gr.Hörsaal	Die Dozenten des Botan. Instituts
7360	Hauskolloquium: Berichte aus laufenden Arbeiten Di 12-14, BIS, Seminarraum 2	K.Brinkmann und die Dozenten des Botanischen Instituts
7361	Zoologisches Kolloquium 2 st, nach besonderer Ankündigung, IAZ	W.Kloft, J.Bongers, G.Kneitz,
7362	Zoologisches Kolloquium nach bes.Ankündigung, 14-tägig, ZI, K4	G.Stein und die Dozenten des Zool.Instituts
7363	Elektronenmikroskopisches Kolloquium Mo, 14-tägig, ZI, Gr.HS	K.E.Wohlfarth-Bottermann, W.Stockem, H.Komnick

D. Anleitung zu selbständigen wissenschaftlichen Arbeiten

7364	Biomathematik, Numerische Simulation BIS	W.Alt
7365	Systematik und Biologie der Blütenpflanzen BI	W.Barthlott
7366	Enzymatische Regulation BIS	J.U.Becker
7367	Tierphysiologie (Stoffwechsel) IAZ	J.Bongers
7368	Experimentelle Ökologie und Bioenergetik BIS	K.Brinkmann
7369	Stoffwechselphysiologie der Tiere	G.Gäde

7370	Phytochemie PB	K.W.Glombitza
7371	Molekularbiologie der Organellen BIS	W.Hachtel
7372	Molekularbiologie der Phytohormone BI	H.Hahn
7373	Bioenergetik und Membrantransport BIS	M.Höfer
7374	Anleitung zu selbst.wissenschaftl.Arbeiten ZI	M.Hündgen
7375	Somatische Zellgenetik GENS	H.-J.Jacobsen
7376	Vergleichende Endokrinologie und Stoffwechselphysiologie, AVZI	R.Keller
7377	Molekularbiologie der Entwicklung BI	D.Klämbt
7378	Bakterieller Stoffwechsel IFM	J.H.Klemme
7379	Physiologie und Ökologie IAZ	W.Kloft
7380	Ökologie, Natur und Umwelt IAZ	G.Kneitz
7381	Cytologie, Cytochemie CYT	H.Komnick
7382	Stoffwechselregulation Stressphysiologie, BIS	K.Kreuzberg
7383	Biochemie und Physiologie des pflanzlichen Sekundärstoffwechsels PB	E.Leistner
7384	Biometrie und Signaltheorie BIS, Terminal	W.Martin
7385	Biochemische Genetik GENS	H.P.Müller
7386	Säugetieranatomie ZI	J.Niethammer
7387	Tiergartenbiologie, Parasitologie IAZ	G.Nogge
7388	Anleitung z.selbst.wissensch.Arbeiten	G.Scherer
7389	Molekularbiologie der Aktinomyceten IFM	F.Schmidt
7390	Sinnesphysiologie ZI	U.Schmidt
7391	Bio-Akustik, Verhaltensphysiologie ZI	H.Schneider
7392	Enzymologie, Bioenergetik	A.Schwartz

7393	Cytologie, Bewegungsphysiologie BIV	A.Sievers
7394	Entomologie ZI	G.Stein
7395	Cytologie CYT	W.Stockem
7396	Mikrobieller Stoffwechsel, Physiologie,Ökologie IFM	H.G.Trüper
7397	Cytologie, Bewegungsphysiologie BIV	D.Volkmann
7398	Entwicklungsphysiologie ZI	N.Weissenfels
7399	Tierphysiologie, Strahlenbiologie ZI	E.Wendt
7400	Anleitung zu selbst.wissenschaftl.Arbeiten An der Immenburg 4	B.Wiedemann
7401	Molekulargenetik der Wachstumskontrolle und Tumorbildung GENS	K.Willecke
7402	Cytologie CYT	K.E.Wohlfarth-Bottermann
7403	Verhaltensforschung ZIS	H.M.Zippelius
7404	Nutzpflanzenprobleme ILB	W.Franke
7405	Ökologie - Physiologie ILB	W.Kausch
7406	Anleitung zu selbst.wissenschaftl.Arbeiten	H.Weltzien, F.Nienhaus, C.Sengonca

PRÜFUNGSAUSSCHÜSSE

Prüfungsausschuß für Diplom-Chemiker
Vorsitzender: Prof.Dr.J.Bargon, Gerhard-Domagk-Str.1, Tel. 73 5360
Stellvertreter: Prof.Dr.F.Vögtle, Tel. 73 5360

Mitglieder: Proff.E.Niecke, H.Wamhoff
Studentische Mitglieder: K.Funken
Vertreter der Wissenschaftlichen Mitarbeiter: H.Schmidt

Vorprüfung

Anorganische Chemie:	Proff. G.Bergerhoff, D.Hänssgen, E.Niecke, B.Ross, N.N.
Organische Chemie:	Proff.S.Blechert, E.Breitmaier, W.Steglich, F.Vögtle, H.Wamhoff, E.Weber, E.Steckhan
Physikalische Chemie:	Proff. J.Bargon, F.W.Röllgen, W.Schmickler, U.Schurath, W.Vielstich
Physik:	siehe besonderen Aushang

Hauptprüfung

Anorganische Chemie:	Proff. R.Appel, B.Bergerhoff, E.Niecke, H.Puff, N.N.
Organische Chemie:	Proff. E.Breitmaier, E.Steckhan, W.Steglich, F.Vögtle, H.Wamhoff
Physikalische Chemie:	Proff.J.Bargon, F.Röllgen, U.Schurath, W.Vielstich
Theoretische Chemie:	Prof.S.Peyerimhoff

Kommission für die Prüfung von Lebensmittelchemikern
Geschäftsstelle: Nußallee 6, Tel. 73 3194
staatliche Zwischenprüfung
Vorsitzender: Prof.Dr.K.-W.Glombitza, Nußallee 6, Tel. 73 3252

Chemie:	Proff. D.Hänssgen, B.Ross
Physik:	Proff. K.Heinloth, G.Nöldeke
Botanik:	Proff. K.-W.Glombitza, K.Brinkamnn

1. Staatsprüfung
Vorsitzender: Prof.Dr.K.-W.Glombitza, Nußallee 6, Tel. 73 3252
Stellvertreter: Prof.Dr.K.Pfeilsticker

Lebensmittelchemie:	Proff. K.Pfeilsticker, H.Büning-Pfaue
Botanik:	Proff. K.-W.Glombitza, W.Franke
Mikrobiologie:	Proff. J.Krämer, E.Greuel
Wahlpflichtfach:	Priv.-Doz.Dr.A.Rieser Proff. J.Henze, K.-U.Heyland, G.Krampitz, F.Schmitten

Prüfungskommission für den 2.Prüfungsabschnitt der Pharmazeutischen Prüfung (Approbationsordnung vom 23.8.1971)
Vorsitzender: Prof.Dr.G.Rücker, Kreuzbergweg 26, Tel. 73 2301
Stellvertretender Vorsitzender: Prof.Dr.F.Müller, An der Immenburg, Tel. 73 5243

Pharmazeutische Chemie:	Proff.G.Rücker, P.Nickel
Pharmazeutische Biologie:	Proff. K.-W.Glombitza, E.Leistner
Arzneiformenlehre:	Prof.F.Müller
Grundlagen der Pharmakologie:	Proff. D.A.Kalbhen, K.Karzel

Prüfungsausschuß für Diplom-Physiker
Vorprüfung
Vorsitzender: Prof.Dr.W.Sandhas, Endenicher Allee 11-13, Tel. 73 3730
Sprechstunden: nach der Vorlesung
Stellvertretender Vorsitzender: der Fachgruppenvorsitzende
Sekretariat: Endenicher Allee 11-13, Zi. 109, Tel. 73 2223

Mitglieder

Experimentalphysik:	Die Liste der Prüfer wird durch Aushang im Fachgruppensekretariat und den Instituten der Fachgruppe Physik - Astronomie bekanntgegeben.
Theoretische Physik:	
Reine und Angewandte Mathematik:	Alle Dozenten der Mathematik
Chemie:	Proff. B.Roß, G.Bergerhoff, H.Puff

Hauptprüfung
Vorsitzender: Prof.Dr.W.Sandhas
Stellvertretender Vorsitzender: der Fachgruppenvorsitzende

Mitglieder

Experimentalphysik:	siehe besonderen Aushang
Theoretische Physik:	siehe besonderen Aushang
Angewandte Physik:	siehe besonderen Aushang

Prüfer für das Wahlfach ist der zuständige Dozent

Prüfungsausschuß für Diplom-Mathematiker
Vorprüfung
Vorsitzender: Dekan
Ständiger Vertreter: Prof.Dr.J.Frehse, Beringstr. 6, Tel. 73 3141
Sekretariat: Wegelerstr. 10, Zi 343, Tel. 73 2500

Mitglieder
Reine und Angewandte Mathematik: Alle Dozenten der Mathematik
Nebenfach: Nach besonderer Fest-
setzung

Hauptprüfung
Vorsitzender: Dekan
Ständiger Vertreter: Prof.Dr.J.Frehse, Beringstr. 6, Tel. 73 3141
Sekretariat: Wegelerstr. 10, Zi 343, Tel. 73 2500

Mitglieder
Reine und Angewandte Mathematik: Alle Dozenten der Mathematik
Nebenfach: Nach besonderer Fest-
setzung

Prüfungsausschuß für Diplom-Informatiker
Vorprüfung
Vorsitzender: Prof.Dr.J.C.Strelen, Wegelerstr. 6, Tel. 73 3127
Stellvertretender Vorsitzender: Prof.Dr.K.Lautenbach
Sekretariat: Wegelerstr. 10, Zi 348, Tel. 73 2210

Mitglieder
Informatik: Proff. J.C.Strelen (Vorsitzender),
K.Lautenbach (Stellvertreter),
M.Karpinski, W.Everling, G.Veenker
Stellvertr.: Proff. K.-H.Böhling,
P.P.Spies
1 Assistent, 2 Studenten
Mathematik: Alle Dozenten der Mathematik
Nebenfach: Nach besonderer Fest-
setzung

Hauptprüfung
Vorsitzender: Prof.Dr.J.C.Strelen, Wegelerstr. 6, Tel. 73 3127
Stellvertretender Vorsitzender: Prof.Dr.H.Zima
Sekretariat: Wegelerstr. 10, Zi 348, Tel. 73 2210

Mitglieder
Informatik: Proff.C.J.Strelen (Vorsitzender),
K.Lautenbach (Stellvertreter),
M.Karpinski, W.Everling, G.Veenker
Stellvertr.:Proff. K.-H.Böhling,
1 Assistent, 2 Studenten

Mathematik:	Alle Dozenten der Mathematik
Nebenfach: Nach besonderer Festsetzung	

A. Prüfungsausschuß für Diplom-Geologen
Vorsitzender: Dekan
Ständiger Stellvertreter: Prof.Dr.K.-J.Müller, Nußallee 8, Tel. 73 3509

Mitglieder

Prof.P.Wurster	(Stellvertr.: Prof.W.Meyer)
Prof.H-K.Erben	(Stellvertr.: Prof.K.J.Müller)
Prof.M.Raith	(Stellvertr.: Prof.H.Zakosek
Prof.H.Puff	

B. Vorprüfung (Grundzüge der genannten Prüfungsfächer):

1. Geologie und Paläontologie (als ein Fach):	Proff. P.Wurster, W.Meyer
2. Mineralogie und Petrologie (als ein Fach):	Proff. G.Will, K.Recker
3a. Experimentalphysik:	siehe besonderen Aushang
3b. Anorganische Chemie:	Proff. R.Appel, H.Puff, G.Bergerhoff, B.Ross
3c. Mathematik:	Alle Dozenten der Mathematik
4a. Zoologie:	Proff. R.Keller, W.Kloft, H.Schneider
4b. Botanik:	Prof. A.Sievers
4c. Physische Geographie:	Proff. P.Höllermann, W.Lauer
4d. s.unter 3a, 3b oder 3c	

C.Hauptprüfung:

1. Geologie:	Proff. P.Wurster, W.Meyer
2. Paläontologie:	Proff. H.-K.Erben, K.J.Müller
3. Petrologie:	Proff. M.Raith, K.Vieten
4a. Wahlfach Bodenkunde:	Proff. H.Zakosek, E.Mückenhausen
4b. andere Wahlfächer:	Der Prüfungsausschuß bestellt die jeweiligen Prüfer
5. Zusatzfächer:	Der Prüfungsausschuß bestellt die jeweiligen Prüfer

Prüfungsausschuß für Diplom-Biologen
Vorsitzender: Prof.Dr.U.Schmidt
Ständiger Stellvertreter: Prof.Dr.J.Niethammer
Sprechstunde: Di 11-12 im Fachgruppenbüro, Meckenheimer Allee 168, Tel. 73 3554

Mitglieder: Proff. J.Niethammer, H.G.Trüper, Priv.-Doz.Dr.D.Volkmann
Studentische Mitglieder: M.Bormann, B.Stoffels
Vertreter der Wissenschaftlichen Mitarbeiter: Dr.W.Bast

Vorprüfung	
Botanik:	Proff. W.Barthlott, J.U.Becker, A.Betz, K.Brinkmann, H.Hahn, D.Klämbt, A.Schwartz, A.Sievers Priv.Dozenten: Dr.W.Hachtel, Dr.K.H.Kreuzberg, Dr.D.Volkmann
Cytologie:	Proff. H.Komnick, W.Stockem, K-E.Wohlfarth-Bottermann
Genetik:	Proff. W.Gottschalk, H.P.Müller Priv.-Doz.Dr.H.-J.Jacobsen
Mikrobiologie:	Proff. M.Höfer, H.J.Klemme, H.G.Trüper
Zoologie:	Proff. J.Bongers, M.Hündgen, R.Keller, W.Kloft, G.Kneitz, R.Lehmensick, J.Niethammer, G.Nogge, U.Schmidt, H.Schneider, G.Stein, N.Weissenfels, E.Wendt, H.M.Zippelius, Priv.-Dozent: Dr.G.Gäde
Chemie:	Proff. R.Appel, G.Bergerhoff, E.Breitmaier, H.Puff, B.Ross, F.Vögtle, H.Wamhoff
Physik:	siehe besonderen Aushang

Hauptprüfung	
Botanik:	Proff. W.Barthlott, J.U.Becker, A.Betz, K.Brinkmann, H.Fischer, K.W.Glombitza, W.Gottschalk, H.Hahn, H.Kating, D.Klämbt, E.Leistner, A.Schwartz, A.Sievers Priv.-Dozenten: Dr.W.Hachtel, K.H.Kreuzberg, Dr.D.Volkmann
Cytologie:	Proff. H.Komnick, W.Stockem, K.E.Wohlfarth-Bottermann
Genetik:	Proff. W.Gottschalk, H.P.Müller Priv.-Doz.Dr.H.-J.Jacobsen
Mikrobiologie:	Proff. M.Höfer, J.H.Klemme, H.G.Trüper
Paläontologie:	Proff. H.K.Erben, Haas, W.Langer, K.J.Müller, Remy, Ristedt, Schweitzer
Zoologie:	Proff. J.Bongers, M.Hündgen, R.Keller, W.Kloft, G.Kneitz, H.Komnick, R.Lehmensick, J.Niethammer, G.Nogge, U.Schmidt, H.Schneider, G.Stein, W.Stockem, N.Weissenfels, E.Wendt, K.E.Wohlfarth-Bottermann, H.M.Zippelius, Priv.-Dozent: Dr.G.Gäde
Biochemie:	Prof.K.Sandhoff

Chemie:	Proff. R.Appel, G.Bergerhoff, H.Puff, B.Roß, W.Steglich, F.Vögtle, A.Wamhoff
Physik:	siehe besonderer Aushang
Mathematik:	alle Proff.u.Dozenten des Math. Instituts
Informatik:	alle Proff. und Dozenten des Instituts für Informatik

Prüfungsausschuß für Diplom-Mineralogen
Vorsitzender: Prof.M.Raith
Stellvertreter: Prof.G.Will

Mitglieder: Proff. H.J.Meyer, M.Raith, K.Vieten, G.Will, Dr.R.Richter (wiss. Mitarbeiter), W.Morgenroth, M.Neuroth (stud.Vertreter)

Vorprüfung

Chemie:	Proff. G.Bergerhoff, E.Niecke, H.Puff, B.Ross
Experimentalphysik:	siehe besonderen Aushang
Geologie:	Proff.W.Meyer, P.Wurster
Mathematik:	Alle Lehrstuhlinhaber der Reinen und Angewandten Mathematik
Mineralogie:	Proff. M.Raith, K.Recker, K.-F.Seifert, G.Will
Physikalische Chemie:	Prof.W.Vielstich

Diplomprüfung

Kristallographie und Mineralogie:	Proff. M.Gebhardt, H.-J.Meyer, K.Recker, K.-F.Seifert, G.Will
Allgemeine u.Angewandte Mineralogie:	Proff. M.Gebhardt, H.-J.Meyer, K.Recker, K.-F.Seifert, G.Will
Petrologie-Geochemie-Lagerstättenkunde:	Proff. S.Hoernes, K.Vieten, M.Raith
Geologie:	Proff.W.Meyer, P.Wurster
Anorganische Chemie:	Proff. G.Bergerhoff, E. Niecke, H.Puff
Physikalische Chemie:	Prof.W.Vielstich
Experimentalphysik:	siehe besonderen Aushang
Theoretische Physik:	siehe besonderen Aushang
Mathematik:	s.Vorprüfung
Abweichende fachnahe Gebiete auf Antrag	

Prüfungsausschuß für Diplom-Meteorologen
Vorprüfung

Vorsitzender: Dekan
Ständiger Stellvertreter: Prof.Dr.H.Kraus, Auf dem Hügel 20, Tel. 73 5190/3152

Mitglieder

Experimentalphysik:	s.besonderen Aushang

Reine und Angewandte Mathematik:	Alle Dozenten der Mathematik
Meteorologie:	Proff. M.Hantel, H.Kraus
Theoretische Physik:	s.besonderen Aushang

Hauptprüfung
Vorsitzender: Dekan
Ständiger Stellvertreter: Prof.Dr.H.Kraus

Mitglieder

Meteorologie:	Proff. M.Hantel, H.Kraus
Physik (Teilgebiet):	s.besonderen Aushang
Mathematik (Teilgebiet):	Alle Dozenten der Mathematik nach besonderer Festsetzung
Geophysik:	Prof. Volland
Physikalische Geographie:	Proff. P.Höllermann, W.Lauer
Astronomie und Astrophysik:	Proff. W.Priester, H.Schmidt

Prüfungsausschuß für Diplom-Geographen gem.Dipl.-Prüfungsordnung vom 22.12.1966
Vorsitzender: Dekan
Ständiger Stellvertreter: Prof.Dr.W.Lauer, Franziskanerstr. 2, Tel. 73 7506

Mitglieder

Geographie:	Proff. G.Aymans, K.-A.Boesler, E.Ehlers, R.Grotz, W.Grunert, H.Hahn, P.Höllermann, W.Kuls, W.Lauer, W.Matzat, E.Mayer
Geologie:	Prof.P.Wurster
Bodenkunde:	Prof.H.Zakosek, G.Brümmer
Meteorologie:	Prof.H.Kraus
Botanik:	Proff. N.N., A.Sievers
Agrarsoziologie:	Prof.K.H.Junghans
Agrarpolitik:	Proff. W.Henrichsmeyer, E.Lipinsky
Kulturtechnik:	Prof.H.Eggers
Städtebau und Siedlungswesen:	Proff. K.Borchard, H.Strack
Kartographie:	Prof.N.N.
Landw.Betriebslehre:	Prof.G.Steffen
Geodäsie:	Prof.H.Seeger
Angewandte Mathematik:	Proff. R.Leis, W.Vogel
Statistik:	Prof.D.Sondermann
Sozial- und Wirtschaftsgeschichte:	Prof.H.Pohl
Landesgeschichte:	Prof.G.Droege
Volkskunde:	Prof.H.-L.Cox
Soziologie:	Prof.M.Emge
Politische Wissenschaften:	Proff. K.D.Bracher, H.-H.Knütter
Völkerkunde:	N.N.
Historische Geographie:	Prof.K.Fehn

Prüfungsausschuß für Diplom-Geographen, gem. Dipl.-Prüfungsordnung vom 17.7.1985
Vorsitzender: Prof.Dr.G.Aymans, Tel. 7382
Stellvertreter: Prof.Dr.R.Grotz, Tel. 7231

Mitglieder:	
a) Professoren:	Dr.W.Lauer, Dr.K.-A.Boesler
Vertreter:	Dr.P.Höllermann, Dr.H.Böhm
b) Wiss.Mitarbeiter:	AR Dr.G.Thieme
Vertreter:	AD Dr.E.Stiehl
c) Studenten:	Ute Brackmann, Stefan Weyers
Vertreter:	Eugen Richter, Johannes Wieczorek

Prüfungsausschuß für die Zwischenprüfung
Vorsitzender: Prof.Dr.H.Puff, Gerhard-Domagk-Str. 1, Tel. 73 2661/ 73 3114
Eine Liste der Prüfer hängt im Anorg.-Chem. Institut aus.

„Staatliches Prüfungsamt für das Lehramt" s. „DER UNIVERSITÄT ANGEGLIEDERTE INSTITUTE"

LANDWIRTSCHAFTLICHE FAKULTÄT

Professo

Bick, Ha
T
ur

Bonatz,
T
V

Borchar
K
T
de

Brinkma
53
na

Brümme
üb

Büning-
53
Sp

Campbel
Te
Sp

Dörr, Ru
Te

Drescher
Te
Vo

LANDWIRTSCHAFTLICHE FAKULTÄT

Meckenheimer Allee 174, Tel. Durchw. 73-
Dekan: Prof.Dr.Heiner Sommer
Prodekan: Prof.Dr.Hermann Seeger
Sprechstunden des Dekans: Mi 9-11 (vorherige Anmeldung erforderlich)
Dekanat: Ltd.Dekanatsangestellte Gisela Stadelmaier
Sachbearbeitung: Petra Duwe-Sonntag
Geschäftszeit: Mo-Fr 9-12 und nach tel.Vereinbarung, Tel. 2866, 2867, 2868
Praktikantenamt: AOR Alfred Sommer, Tel. 73 31 46

LEHRKÖRPER

Professoren im Beamtenverhältnis auf Lebenszeit

Bick, Hartmut, (o.Prof.) Dr.rer.nat., Elbestr. 30, 5300 Bonn 1, Tel. 28 34 18, D 3299. Sprechstunden: nach der Vorlesung und Do 10 (nur nach Anmeldung)	Landw.Zoologie und Bienenkunde (Zoologie) 27.3.1972
Bonatz, Manfred, Dr.-Ing., Wilkensstr. 49, 5357 Odendorf, Tel. 0 22 55/69 08, D 3579. Sprechstunden: nach den Vorlesungen	Geodäsie mit besonderer Berücksichtigung der Gravimetrie 19.4.1973
Borchard, Klaus, (o.Prof.) Dr.-Ing., Regierungsbaumeister, Kiefernweg 17, 5330 Königswinter-Thomasberg, Tel. 0 22 44/39 24, D 2610/2612. Sprechstunden: nach den Vorlesungen	Städtebau und Siedlungswesen 2.8.1976
Brinkmann*, Wolfgang, (o.Prof.) Dr.-Ing., Beethovenstr. 56, 5300 Bonn 1, Tel. 65 88 18, D 2396. Sprechstunden: nach Vereinbarung	Landtechnik 30.4.1970
Brümmer, Gerhard, Dr.agr., Wischhof 34, 2308 Postfeld über Preetz, Tel. D 2780. Sprechstunden: nach Vereinbarung	Allgemeine Bodenkunde 1.4.1986
Büning-Pfaue, Hans, Dr.rer.nat., Auf dem Uhlberg 15, 5300 Bonn 1, Tel. 25 65 78, D 2361. Sprechstunden: nach der Vorlesung	Lebensmittelchemie 17.12.1981
Campbell, James, Dr.Ing., Liesenfeldstr., 5481 Berg, Tel. 0 26 43/17 09, D 3565. Sprechstunden: nach Vereinbarung	Geodätische Meßtechnik 12.10.1982
Dörr, Rudolf, Dr.agr., Heidegartenstraße 11, 5300 Bonn 1, Tel. 25 11 49, D 2856. Sprechstunden: nach der Vorlesung	Pflanzenernährung (Agrikulturchemie) 9.12.1971
Drescher, Wilhelm, Dr.rer.nat., Lindenweg 7, 5300 Bonn 1, Tel. 25 17 17, D 3299. Sprechstunden: nach den Vorlesungen	Landwirtschaftliche Zoologie und Bienenkunde 1.1.1980

Eggers, Helmut, Dr.-Ing., Erfurtstr. 17, 5300 Bonn 1, Tel. 25 54 89, D 2619/3118. Sprechstunden: nach den Vorlesungen	Landeskultur (Wasserwirtschaft, Kulturtechnik und Landschaftspflege) 18.12.1980
Enbergs, Heinrich, Dr.med.vet., Am Kottenforst 69, 5300 Bonn 1, Tel. 25 26 22, D 2802/06. Sprechstunden: nach der Vorlesung	Anatomie, Physiologie und Hygiene der Haustiere 1.1.1980
Finke, Konrad, Dr.agr., Saalestr. 5, 5300 Bonn 1, Tel. 28 25 01, D 2282. Sprechstunden: nach Vereinbarung	Tierhaltungstechnik 18.7.1977
Franke*, Wolfgang, Dr.rer.nat., Oderstraße 43, 5300 Bonn 1, Tel. 28 34 20, D 2831. Sprechstunden: nach Vereinbarung	Botanik 11.8.1964
Franken, Heinrich, Dr.agr., Haberstraße 40, 5205 St.Augustin 3, Tel. 0 22 41/31 41 31, D 2875. Sprechstunden: nach den Vorlesungen	Bodenbearbeitung und angewandte Bodenphysik (Acker- und Pfanzenbau) 24.9.1979
Führ, Fritz, Dr.agr., Direktor am Institut für Radioagronomie der Kernforschungsanlage Jülich, Weißdornweg 7, 5170 Jülich, Tel. 0 24 61/61 63 92. Sprechstunden: nach der Vorlesung	Radioagronomie (Agrikulturchemie) 17.10.1980
Gassner*, Edmund, (o.Prof.) Dr.-Ing., Reg.-u.Baurat a.D., Saalestr. 18, 5300 Bonn 1, Tel. 28 13 05, D 2615. Sprechstunden: nach den Vorlesungen	Städtebau und Siedlungswesen 29.4.1954
Greuel, Edmund, Dr.med.vet., An den Eichen 47, 5300 Bonn 1, Tel. 25 22 64, D 2617. Sprechstunden: nach der Vorlesung	Tierhygiene und Geflügelkrankheiten 4.2.1969
Hallermann, Ludger, Dr.-Ing., Schultheißstr. 20, 5300 Bonn 3, Tel. 46 87 14, D 3572. Sprechstunden: nach Vereinbarung	Ingenieurgeodäsie (Geodäsie) 12.8.1974
Hartfiel, Wilhelm, Dr.agr., Sebastian-Kneipp-Str. 17, 5350 Euskirchen, Tel. 0 22 51/5 34 79, D 2289. Sprechstunden: nach der Vorlesung	Tierernährung und Futtermittelkunde 11.3.1971
Heitz , Siegfried, (o.Prof.) Dr.-Ing., Narzissenweg 14, 5308 Rheinbach, Tel. 0 22 26/65 20, D 2628. Sprechstunden: nach den Vorlesungen	Astronomisch-physikalische- und mathematische Geodäsie 1.8.1980
Helfrich, Hans-Peter, Dr.rer.nat., Eibenweg 59, 5205 St.Augustin, Tel. 0 22 41/33 07 68, D 2720/19. Sprechstunden: nach den Vorlesungen	Praktische Mathematik (Mathematik) 1.10.1981

Henrichsmeyer, Wilhelm, (o.Prof.) Dr.agr., Oberdorf 58, 5305 Alfter-Impekoven, Tel. 64 53 02, D 2331/32. Sprechstunden: nach der Vorlesung	Volkswirtschaftslehre, Agrarpolitik und landw.Informationswesen (Agrarökonomie und Volkswirtschaftslehre) 1.9.1971
Henze, Joachim, Dr.agr., Maarweg 70, 5300 Bonn 1, Tel. 62 45 22, D 5143. Sprechstunden: nach der Vorlesung	Obstbau 30.10.1970
Heyland, Klaus-Ulrich, (o.Prof.) Dr.agr., Am Weisenstein 10, 5330 Königswinter-Thomasberg, Tel. 0 22 44/39 62, D 2877. Sprechstunden: nach den Vorlesungen	Spezieller Pflanzenbau (Pflanzenbau und Pflanzenzüchtung) 3.4.1969
Hötzel, Dieter, (o.Prof.), Dr.agr., Lahnstraße 8, 5205 St.Augustin 2, (Hangelar-Niederberg), Tel. 0 22 41/33 25 63, D 3680/81. Sprechstunden: nach den Vorlesungen	Ernährungswissenschaft 14.3.1968
Hofmann*, Walter, (o.Prof.) Dr.-Ing., Am Sonnenhang 2, 5300 Bonn 1, Tel. 28 33 60. Sprechstunden: nach Vereinbarung	Geodäsie 1.4.1954
Junghans, Kurt Heinz, Dr.agr., Im Auelchen 27, 5300 Bonn 2, Tel. 35 23 37, D 3546. Sprechstunden: Di 13-16	International vergleichende Agrarpolitik und Agrarsoziologie 1.1.1980
Kausch*, Walter, Dr.rer.nat., Wallfahrtsweg 5, 5300 Bonn 1, Tel. 21 14 61, D 3257. Sprechstunden: Do 10-12 und nach Vereinbarung	Botanik 9.7.1970
Kick*, Hermann, (o.Prof.) Dr.agr., An den Eichen 16, 5300 Bonn 1, Tel. 25 13 61, D 3514. Sprechstunden: nach der Vorlesung	Agrikulturchemie 25.1.1954
Koch, Karl-Rudolf, (o.Prof.) Dr.-Ing., Höhenweg 30, 5300 Bonn 1, Tel. 28 16 36, D 2626. Sprechstunden: nach den Vorlesungen	Theoretische Geodäsie (Geodäsie) 21.12.1978
Kötter*, Herbert, (o.Prof.) Dr.agr., Gießenerstr. 39, 6304 Lollar, Tel. 0 64 06/22 50, D 3546. Sprechstunden: nach Vereinbarung	Wirtschaftssoziologie, insbesondere Haushalts- und Agrarsoziologie sowie Soziologie der Entwicklungsländer (Agrarsoziologie und Agrarpolitik) 27.10.1969
Koßwig*, Wilhelm,(Stud.Prof.) Dr.rer.nat., Lutfridstr. 16, 5300 Bonn 1, Tel. 62 25 50, D 2440 Sprechstunden: nach Vereinbarung	Pflanzenkrankheiten und Pflanzenschutz 12.12.1970
Krämer, Johannes, Dr.rer.nat., Am Klostergarten 4, 5300 Bonn 1, Tel. 62 84 24, D 5604. Sprechstunden: nach der Vorlesung	Landwirtschaftl. Mikrobiologie (Medizinische Mikrobiologie) 3.3.1978

Krampitz, Gottfried, Dr.agr., Endenicher Allee 5, 5300 Bonn 1, Tel. 65 25 77, D 2817/18. Sprechstunden: nach der Vorlesung	Tierphysiologie unter besonderer Berücksichtigung der chemischen Physiologie 27.8.1965
Kromer, Karl-Hans, Dr.-Ing.Dr.agr.habil, Schubertstr. 76, 5308 Rheinbach, Tel. 0 22 26/1 35 86, D 2392/95. Sprechstunden: nach Vereinbarung	Landtechnik 28.7.1985
Kühbauch, Walter, Dr.agr., Dr.agr.habil., Karlstr. 20, 5357 Swisttal-Buschhoven, Tel. D 2870 Sprechstunden: nach den Vorlesungen	Allgemeiner Pflanzenbau (Pflanzenbau und Grünlandwirtschaft) 1.8.1981
Kupfer, Günther, (o.Prof.) Dr.-Ing., Hüllenviertel 8, 5307 Wachtberg, Tel. 34 56 86, D 2714/13. Sprechstunden: nach den Vorlesungen	hotogrammetrie (Geodäsie, insbesondere Photogrammetrie) 11.10.1971
Lenz, Fritz, (o.Prof.) Dr.agr., Wallfahrtsweg 39, 5357 Buschhoven, Tel. 0 22 26/72 07, D 51 35. Sprechstunden: nach der Vorlesung	Obst- und Gemüsebau (einschl. Tropen und Subtropen) 1.8.1976
Lesaar, Heinz, Dipl.Chem.,Dr.rer.nat., (o.Prof.) Quirinstr. 62, 4000 Düsseldorf 11, Tel. 0 21 1/57 43 56 D 550/452	Chemie und ihre Didaktik 26.04.1973
Lipinsky, Ernst E., Dr.agr., Hohestr. 94, 5227 Windeck 1, Tel. 0 22 92/55 74, D 2333. Sprechstunden: nach der Vorlesung	Agrarpolitik und Agrargeschichte 30.10.1970
Möhle*, Alfred, (o.Prof.) Dr.-Ing., Lutfridstraße 16, 5300 Bonn 1, Tel. 62 44 49, D 2904/2713. Sprechstunden: nach Vereinbarung	Geodäsie, insbes. Photogrammetrie 1.7.1953
Morgenstern, Dietrich, Dr.-Ing., Dohkaule 30, 5200 Siegburg, Tel. 0 22 41/6 38 34, D 3526. Sprechstunden: nach den Vorlesungen	Kartographie, Topographie und Reproduktionstechnik 12.5.1986
Mückenhausen*, Eduard (o.Prof.) Dr.phil., Dr.rer.techn., Dr.rer. nat.h.c., Oberlandesgeologe a.D., Oderstraße 47, 5300 Bonn 1, Tel. 28 32 51, D 2778. Sprechstunden: nach Vereinbarung	Bodenkunde 1.11.1955
Müller*, Richard, (o.Prof.) Dr.agr., Merler Allee 24, 5300 Bonn 1, Tel. 25 15 90, D 2287. Sprechstunden: nach Vereinbarung	Tierernährung (Tierphysiologie unter besonderer Berücksichtigung der Ernährungsphysiologie und Tierernährung) 16.5.1967
Nienhaus, Franz Josef, Dr.rer.nat., Rosenweg 30, 5357 Swisttal-Buschhoven, Tel. 0 22 26/3312, D 3630. Sprechstunden: nach den Vorlesungen	Pflanzenkrankheiten, insbesondere Virologie 20.3.1969

Petersen, Johannes, Dr. agr., Auf den Köppen 16, 5309 Meckenheim-Merl, Tel. 0 22 25/63 43, D 2296. Sprechstunden: nach Vereinbarung	Kleintierzucht und -haltung 1.9.1977
Pietrzik, Klaus, Dr.med.vet., Promenade 6, 5309 Meckenheim, Tel. 0 22 25/63 22, D 3753. Sprechstunden: nach der Vorlesung	Pathophysiologie der Ernährung des Menschen (Ernährungslehre) 29.7.1982
Pfeffer, Ernst, (o.Prof.) Dr.sc.agr., Im Elsteroth 14 5330 Königswinter 41, Tel. 0 22 23/2 33 00, D 2287. Sprechstunden: nach der Vorlesung	Tierernährung (Tierphysiologie und Tierernährung) 3.11.1978
Pfeilsticker, Konrad, (o.Prof.), Dr.phil.nat., Drosselstr. 6, 5300 Bonn 3, Tel. 48 33 48, D 3797/98. Sprechstunden: nach den Vorlesungen	Lebensmittelwissenschaft und Lebensmittelchemie (Lebensmittelchemie) 6.11.1970
Richter, Otto, Dr.rer.nat., Kottenforststr. 20, 5309 Meckenheim-Lüftelberg, Tel. D 3683, 0 22 25/1 32 23 Sprechstunden: nach Vereinbarung	Angewandte Statistik und Mathematik 1.3.1983
Seeger, Hermann, (o.Prof.) Dr.-Ing., Ltd.Vermessungsdirektor a.D., Bachstr. 21, 5305 Alfter, Tel. 0 22 22/6 03 98, D 2620. Sprechstunden: nach Vereinbarung	Geodäsie 16.11.1978
Seel, Barbara, Dr. rer.pol., Ringstr. 26, 5358 Bad Münstereifel-Maulbach. Tel. 0 22 57/73 24, D 3124. Sprechstunden: Do 16-17	Wirtschaftslehre des Haushalts (Haushaltsökonomik) 12.3.1973
Seele, Walter, (o.Prof.) Dr.-Ing., Ob.Verm.Dir.a.D., Kuckuckweg 26, 5205 St. Augustin 1, Tel. 0 22 41/33 11 57, D 7499. Sprechstunden: nach den Vorlesungen	Bodenordnung und Bodenwirtschaft 29.4.1975
Sengonca, Cetin, Dr.agr., Londoner Str. 8, 5300 Bonn-Auerberg, Tel. 67 24 50, D 2484. Sprechstunden: nach den Vorlesungen	Entomologie und Pflanzenschutz 1.10.1981
Seufert, Hermann, Dr.agr., Kirchstr. 20, 3430 Witzenhausen 9 Tel. D 2389, Sprechstunden: nach der Vorlesung	Landtechnik 2.10.1986
Skomroch, Werner, (o.Prof.) Dr.agr., Siebengebirgsstr. 90, 5300 Bonn 3, Tel. 48 16 67, D 2890. Sprechstunden: nach Vereinbarung	Allgemeine landwirtschaftl. Betriebslehre (Wirtschaftslehre des Landbaus) 1.2.1968
Sommer, Heiner, (o.Prof.) Dr.med.vet., Strangheidgesweg 53, 5305 Alfter, Tel. 0 22 22/50 74, D 2804. Sprechstunden: nach der Vorlesung	Anatomie, Physiologie und Hygiene der Haustiere 31.5.1972

Sommer, Karl, Dr.agr., Kapellenstraße 27, 5300 Bonn 1, Tel. 62 98 08, D 2854. Sprechstunden: nach Vereinbarung	Isotopentechnik in der Pflanzenernährung (Pflanzenernährung) 14.12.1979
Schätzke, Manfred, Dr.agr., Am Schmettenstück 35, 5047 Wesseling, Tel. 0 22 36/4 74 77, D 3117. Sprechstunden: nach den Vorlesungen	Haushaltstechnik 19.7.1972
Schmitten, Franz, (o.Prof.) Dr.agr., Kirchfeldstr. 21, 5300 Bonn 3, Tel. 47 56 42, D 2280/40. Sprechstunden; nach Vereinbarung	Tierzucht und Tierhaltung (Tierzucht und Haustiergenetik) 4.10.1973
Schnabl, Heide, Dr.(o.Prof.),Auf dem Äckerchen 50, 5307 Wachtberg/Villip, Tel. 0 22 21/32 45 84, D 2830 Sprechstunden: nach Vereinbarung	Botanik
Schriever, Karl-Heinz, Dr.rer.nat., (o.Prof.), Kronprinzen 13, 5202 Hennef 1, Tel. 0 22 42/25 29, D 550-453	Chemie und ihre Didaktik 24.7.1969
Schug, Walter, Dr.rer.pol., Heideweg 9 a, 5300 Bonn 3, Tel. 48 16 18, D 3663. Sprechstunden: nach der Vorlesung	Welternährungswirtschaft und Weltnährungspolitik 25.11.1971
Schulze*, Erich, Dr.agr., Lengsdorfer Str. 45, 5300 Bonn 1, Tel. 28 18 31	Acker- und Pflanzenbau 5.10.1964
Schumacher, Wolfgang, Dr.rer.nat., Breitenfeldstr.6 5353 Mechernich-Antweiler, Tel. 0 22 56/19 74, D 2836	Botanik 1.4.1985
Steffen, Günther, (o.Prof.) Dr.agr., Schmidtbonnstr. 15, 5300 Bonn 1, Tel. 21 25 92, D 3500. Sprechstunden: nach der Vorlesung	Angewandte landwirtschaftl. Betriebslehre (Landwirtschaftl. Betriebslehre) 1.5.1964
Stille*, Bernd, Dr.phil., Meßbeuel 2, 5340 Bad Honnef, Tel. 0 22 24/55 57	Mikrobiologie 16.7.1959
Strack, Herbert, Dr.-Ing., Eschenweg 2, 5300 Bonn 2, Tel. 32 51 85, D 2613. Sprechstunden: nach den Vorlesungen	Städtebau und Siedlungswesen 21.7.1972
Weiling*, Franz, Dr.rer.nat., Zur Marterkapelle 65, 5300 Bonn 1, Tel. 25 37 54. Sprechstunden: nach Vereinbarung	Botanik und Biometrie 1.10.1963
Weindlmaier, Johann, Dr.oec., Im Wiesengrund 2, 5305 Alfter-Impekoven, Tel. 64 35 58, D 3122. Sprechstunden: Mi 11-12	Betriebslehre der Ernährungswirtschaft 15.11.1977
Weizel, Rainer, Dr.rer.nat., Robert-Schumann-Str. 46, 5000 Köln 91, Tel. 02 21/89 46 29, D 2715. Sprechstunden: nach der Vorlesung	Mathematik 1.1.1980

Weltzien, Heinrich Carl (o.Prof.) Dr.agr., Kaufmannstr. 79, 5300 Bonn 1, Tel. 65 20 10, D 2443. Sprechstunden: nach den Vorlesungen	Pflanzenkrankheiten (Pflanzenpathologie und Pflanzenschutz) 1.4.1965
Wendt*, Hilmar, (o.Prof.) Dr. sc.nat., Auf dem Steinchen 28, 5300 Bonn 1, Tel. 28 34 93, D 2719. Sprechstunden: nach Vereinbarung	Praktische Mathematik (Mathematik) 1.4.1948
Werner, Wilfried, Dr.agr., Pregelstr. 13, 5300 Bonn 1, Tel. D 2850. Sprechstunden: nach der Vorlesung	Agrikulturchemie 15.4.1983
Wiechmann, Horst, Dr.rer.hort., Wiedring 38, 5357 Swisttal-Buschhoven, Tel. D 2773. Sprechstunden: nach der Vorlesung	Experimentelle Bodenkunde 26.10.1976
Wirths, Willi, Dr.agr., (o.Prof.), Linden Allee 86a, 5000 Köln 51, Tel. 0 22 1/3 76 19 92, D 550-216	Ernährungsphysiologie und Hauswirtschaftswissenschaft 1.4.1971
Wolf*, Helmut, (o.Prof.) Dr.-Ing., Dr.sc.techn.h.c., Dr.phil.h.c., Dr.h.c. (YU), Am Sonnenhang 10, 5300 Bonn 1, Tel. 28 18 34, D 2626/27. Sprechstunden: nach Vereinbarung	Theoretische Geodäsie 10.1.1955
Wolffram, Rudolf-Ernst, (o.Prof.) Dr.agr., Tel. D 3537. Sprechstunden: nach der Vorlesung	Marktforschung 5.4.1973
Zakosek*, Heinrich, (o.Prof.) Dr.agr., Reg.-Direktor a.D., Sertürnerstraße 4, 5300 Bonn 1, Tel. 28 27 45, D 2979. Sprechstunden: nach der Vorlesung	Allgemeine Bodenkunde 1.8.1975

Honorarprofessoren

Becker, Helmut, Prof.rer.nat., Leiter des Instituts für Rebenzüchtung und Rebenveredlung der Forschungsanstalt Geisenheim Eibinger Weg 1, 6222 Geisenheim, Tel. 0 67/22 50 23 20 Sprechstunden: nach der Vorlesung	Weinbau 2.10.1986
Bielenberg, Walter, Dr.jur., Ministerialdirigent im Bundesministerium für Raumordnung, Bauwesen und Städtebau, Kohlkaule 14, 5309 Meckenheim, Tel. 0 22 25/23 34. Sprechstunden: nach der Vorlesung	Planungs-, Bau- und Bodenrecht 24.3.1982
Bosch*, Friedrich-Wilhelm, Dr.jur., Dr.h.c., o.Professor der Rechte an der Universität Bonn, Plittersdorfer Str. 130, 5300 Bonn 2, Tel. 36 23 63, D 6251. Sprechstunden: nach Vereinbarung	Grundzüge des Bürgerlichen und Öffentlichen Rechts 6.2.1950
Deselaers, Josef, Dr.jur., Ministerialdirigent im Ministerium für Umwelt, Raumordnung und Landwirtschaft, Düsseldorf, Kissbergweg 35, 4000 Düsseldorf 12, Tel. 02 11/28 96 17. Sprechstunden: nach derVorlesung	Tierzuchtrecht 1.3.1983
Eckert, Dieter, Dr.jur., Ministerialdirigent im Bundesministerium für Jugend, Familie, Frauen und Gesundheit; Birkenweg 15, 5307 Wachtberg-Niederbachem, Tel. 34 18 67, D 83 42 13. Sprechstunden: nach der Vorlesung	Lebensmittelrecht 1.2.1977

Förster*, A.Erasmus, Dipl.-Ing., Riemenschneiderstraße 1, 5300 Bonn 2, Tel. 37 34 81	Landwirtschaftl. Bauwesen 19.8.1963
Gerckens, Franz Josef, Dr.jur., Vizepräsident des Oberlandgerichts, Köln, Gillesweg 10, 5305 Bornheim-Hersel, Tel. 0 22 22/84 38. Sprechstunden: nach der Vorlesung	Grundzüge des Bürgerlichen Rechts und Agrarrecht 22.9.1976
Kraume*, Aloys, Dr.med.vet., Ministerialrat i.R., Nachtigallenweg 8, 4400 Münster-Gremmendorf, Tel. 02 51/6 10 35	Tierseuchenbekämpfung und Veterinärhygiene 4.9.1953
Krauß*, Georg, Dipl.-Ing., Direktor i.R., Arndtstr. 6 5000 Köln 40, Tel. 02 34/42 80	Kartographie 14.4.1965
Krusen, Felix, Dr.-Ing., Ministerialrat im Bundesministerium für Jugend, Familie und Gesundheit, Bonn, Peter-Schwingen-Str. 2, 5300 Bonn 2, Tel. 32 31 23, D 33 84 55. Sprechstunden: nach Vereinbarung	Ausgewählte Kapitel der Lebensmittelchemie und Lebensmittelrecht 8.8.1980
Naurath*, Bruno, Dr.-Ing.,Ltd.Reg.Verm.-Dir.a.D., Gottfr.-Kinkel-Str. 11, 5350 Euskirchen, Tel. 0 22 51/6 12 31. Sprechstunden: nach Vereinbarung	Flurbereinigung und ländliche Siedlung 5.9.1966
Olschowy*, Gerhard, Prof.Dr.rer.hort., Ltd.Direktor a.D., Eschelbachstr. 11, 5300 Bonn 1, Tel. 23 17 95. Sprechstunden: nach der Vorlesung	Landschaftspflege 3.5.1971
Pabsch, Ekkehard, Dr.agr., Viktoriastr. 4, 5300 Bonn 2, Tel. 35 53 87 Sprechstunden: nach den Vorlesungen	Wirtschaftsrecht in der Land- und Ernährungswirtschaft 17.12.1976
Pielen*, Ludwig, Dr.agr., Ministerialdirektor i.R., Wurzerstr.36, 5300 Bonn 2, Tel. 35 35 88. Sprechstunden: nach Vereinbarung	Pflanzenbau und Pflanzenzüchtung 29.4.1970
Röder*, Karl, Dr.rer.nat.,Ltd.Reg.-Direktor i.R., ehemaliger Direktor der Landes-, Lehr- und Versuchsanstalt für Weinbau, Gartenbau und Landwirtschaft Bad Kreuznach, Maler-Müller-Straße 56, 6550 Bad Kreuznach, Tel. 06 71/2 75 20. Sprechstunden: nach Vereinbarung	Weinbau 12.3.1973
Schlütter*, Hans, Dr.agr., Staatssekretär a.D., Hohegrabenweg 62, 4005 Meerbusch 1, Tel. 0 21 05/31 25, D 02 28/21 50 11. Sprechstunden: nach Vereinbarung	Landwirtschaftl. Organisationswesen 16.7.1965
Strecker, Otto, Dr.agr., Gluckstr. 9, 5300 Bonn 1, D 0 22 8/63 17 81. Sprechstunden: nach den Vorlesungen	Agrarpolitik und landwirtschaftliche Marktlehre 19.10.1973

Vasthoff, Josef, Dr.sc.agr., Schriftleiter, Am Mühlenbach 18, 4401 Senden, Tel. 0 25 97/84 87, D 02 51/70 76	Praxis der Finanzierung und Vermögensdisposition in Landw. Betrieben 14.12.1983
Vollmar*, Paul, Dr.-Ing.,Ltd. Vermessungsdirektor i.R., Adalbert-Stifter-Str. 5, 5300 Bonn 1, Tel. 23 87 56. Sprechstunden: nach Vereinbarung	Bodenpolitik und kommunales Vermessungswesen 11.5.1963
Zinkahn*, Willy, Dr.jur., Ministerialdirektor a.D., Im Hohn 15, 5300 Bonn 2, Tel. 36 68 68. Sprechstunden: nach den Vorlesungen	Planungs-, Bau- und Bodenrecht, Grundzüge der Staats- und Verwaltungslehre 27.3.1969
Zöllner, Detlev, Dr.rer.pol., Ministerialdirektor a.D., Ossietzkystr. 20, 5300 Bonn 1, Tel. 62 23 60. Sprechstunden: nach der Vorlesung	Einführung in die Sozialpolitik 10.8.1977

Außerplanmäßige Professoren und Professoren auf Zeit

Berg, Ernst, Dr.agr., Mahlerweg 2, 5309 Meckenheim, Tel. 0 22 25/61 19, D 3507.	Systemtheorie und Systemsimulation im landwirtschaftlichen Betrieb (landwirtschaftliche Betriebslehre) 17.8.1984
Born, Dietrich, Dr.agr., Keltenstraße 41, 5480 Remagen, Tel. 0 26 42/2 12 25, D 73 3510. Sprechstunden: nach der Vorlesung	Landwirtschaftl. Betriebslehre 13.2.1978
Caspers, Norbert, Dr.rer.nat., Morgengraben 8, 5000 Köln 80, Tel. 02 21/66 45 02. Sprechstunden: nach der Vorlesung	Landwirtsch. Zoologie unter besonderer Berücksichtigung der Produktionsökologie 13.8.1985
Osthoff, Friedrich, Dr.-Ing., Ltd.Regierungsvermessungsdirektor, Im Wingert 6, 5340 Bad Honnef, Tel. 0 22 24/40 91. Sprechstunden: nach der Vorlesung	Geodäsie 18.8.1967
Petersen, Brigitte, Dr.agr., Am Herrengarten 75, 5300 Bonn 3 Tel. D 28 21, Sprechstunde: nach der Vorlesung	Produktionsbegleitende Gesundheitskontrolle in Ferkelbeständen. 1.3.1986
Radermacher, Hans, Dr.-Ing., Ippendorfer Allee 36a, 5300 Bonn 1, Tel. 28 36 45, D 2616. Sprechstunden: nach den Vorlesungen	Wasserwirtschaftliche Planung 15.6.1984
Reichert, Josef, Dr.agr., Pielagestraße 4, 4512 Wallenhorst-Hollage, Tel. 0 54 07/40 31, D 731. Sprechstunden: nach Vereinbarung	Marktforschung und Absatzwirtschaft 24.3.1977

Reinken, Günter, Dr.agr., Abteilungsdirektor, Höhlenweg 10, 5300 Bonn 1, Tel. 25 14 33, D 3230. Sprechstunden: nach der Vorlesung	Obst- und Gemüsebau 21.6.1967
Scherer, Michael, Dr.-Ing., Ahrweg 117, 5305 Alfter, Tel. 64 45 12, D 2623. Sprechstunden: nach Vereinbarung	Elektronische Meßverfahren in der Geodäsie 2.5.1985
Schöttler, Rudolf, Dr.agr., Kiel 4, 5060 Bergisch Gladbach 4, Tel. 0 22 04/34 02, D 02 21/8 29 64 21. Sprechstunden: nach der Vorlesung	Landwirtschaftl. Betriebslehre 4.4.1972
Trappmann, Wolfgang, Dr.agr., Heltenstr. 4, 5202 Hennef 1, Tel. 0 22 42/56 02, D 2286. Sprechstunden: nach der Vorlesung	Leistungsprüfungen und Organisation in der Tierzucht 8.11.1985
Unterstenhöfer*, Günter, Dr.agr., Leichlinger Str. 13, 5670 Opladen, Tel. 0 21 71/26 03	Pflanzenkrankheiten 28.12.1955
Vogel, Gisbert, Dr.agr., Ltd.Ministerialrat im MURL, Düsseldorf, Goethestraße 20, 4005 Meerbusch 2, Tel. 0 21 59/24 33, D 02 11/4 56 32 50. Sprechstunde: nach Vereinbarung	Landwirtschaftl. Betriebslehre und -beratung 18.7.1966
Wegner, Rosemarie, Dr.agr., Leiterin des Instituts für Kleintierzucht der Forschungsanstalt für Landwirtschaft Braunschweig-Völkenrode, Celle, Altenhaeger Kirchenweg 18, 3100 Celle, Tel. 0 51 41/3 19 85, D 0 51 41/3 10 31/32. Sprechstunden: nach Vereinbarung	Kleintierzucht und -haltung 14.7.1967
Wehland, Wilhelm, Dr.agr., Am Tiergarten 87, 4400 Münster-Wolbeck, Tel. 0 25 06/20 00. Sprechstunden: nach der Vorlesung	Agrarsoziologie, insbesondere Kommunikation und Beratung 28.12.1979
Zurek, Ernst, Dr.agr.,Dipl.-Volkswirt, Pingenstraße 12, 5303 Bornheim-Sechtem, Tel 0 22 27/80 84, D 63 47 81. Sprechstunden: nach der Vorlesung	Agrarpolitik und und Volkswirtschaftslehre 26.8.1975

Dozenten und Privatdozenten

Bohne, Helmut, Dr.agr., Horionstr. 55, 5300 Bonn 2, Tel. 31 75 78	Agrikulturchemie 8.3.1949
Fischer, Ernst-Ulrich, Dr.-Ing., Meckenheimer Allee 172, 5300 Bonn 1	Kartographie 13.1.1982
Fritz, Joachim, Dr.-Ing., Dr.Peters-Str. 2, 5480 Remagen, Tel. 0 26 42/4 49 09, D 3705. Sprechstunden: nach der Vorlesung	Siedlungsplanung unter besonderer Berücksichtigung der Entwicklungsländer 25.10.1978
Kriesten, Klaus, Dr.rer.nat., Vogelweg 3, 5000 Köln 90, Tel. D 28 23. Sprechstunden: nach der Vorlesung	Tierphysiologie unter besonderer Berücksichtigung der physiologischen Chemie 31.1.1973

Lelley, Jan, Dr.agr., Krieler Str. 73, 5000 Köln 41, Tel. 02 21/43 39 10, D 0 21 51/5 80 05/6, Versuchsanstalt für Pilzanbau Krefeld. Sprechstunden: nach der Vorlesung	Mykologie, insbesondere Angewandte Mykologie 1.12.1982
Nieß, Erhard, Dr.agr., Michelangeloplatz 8, 5210 Troisdorf 16, Tel. D 22 81. Sprechstunden: nach der Vorlesung	Tierernährung 1.2.1978
Rieser, Armin, Dr.-Ing., Auf dem Rabenplatz 21, 5300 Bonn 1, Tel. 25 24 66, D 3695. Sprechstunden: nach den Vorlesungen	Landw.Wasserbau und Kulturtechnik 5.12.1979
Zurek, Max, Dr.agr., Dipl.-Volksw., Pingenstr. 10, 5303 Bornheim-Sechtem, Tel. 0 22 27/83 90, D 37 69 55. Sprechstunden: nach der Vorlesung	Volkwirtschaftslehre und Agrarpolitik 31.1.1973

Lehrkräfte für besondere Aufgaben

Koßwig, Friedrich-Wilhelm, Michelsbergstr. 5, 5357 Swisttal-Odendorf, Tel. 0 22 55/10 09, D 3301. Sprechstunden: nach der Vorlesung	Mathematisch-statistische Grundlagen 1.7.1976

Mit der Abhaltung von Lehrveranstaltungen beauftragt

Bastian, Karl-Heinz, Dr.-Ing., Ministerialdirigent,Leiter der Abteilung Vermessungs-u.Katasterwesen im Ministerium des Innern und für Sport, Mainz 5550 Bernkastel-Kues, Tel. 0 65 31/82 36, D 0 61 31/16 33 90, Sprechstunden: nach der Vorlesung	Kartographie für Entwicklungsländer 14.8.1981
Bocken-Hüskes, Herbert, Dr., Schiesshausstr. 13A, 7000 Stuttgart 70, Tel. 07 11/45 37 42, Sprechstunden: nach der Vorlesung	Grundlagen d.Technologie (Werkstoff- u.Maschinenkunde) 25.9.1986
Belgard, Wolfgang, Dr.jur., Leiter des Landesjagdamtes NRW Eisenweg 3, 5353 Kommern, Tel. 0 24 43/53 82, D 0221/23 48 12, Sprechstunde: nach der Vorlesung	Jagd- und Fischereirecht 26.2.1986
Bothe, Dieter, Dipl.-Met., Leiter der Agrarmeteorologischen Beratungs- u.Forschungsstelle des Deutschen Wetterdienstes, Rodeweg 5-11, PF 31 01 03, 5300 Bonn 3, Tel. 43 45 11, Sprechstunde: nach der der Vorlesung	Agrarmeteorologie 15.10.1984
Buchner, Werner, Dr.agr., Im Wolfsacker 12, 5230 Altenkirchen, Tel. 0 26 81/47 55, D 7031. Sprechstunden: nach der Vorlesung	Einführung in die Agrarmeteorologie 14.8.1979
Eichenauer, Dietmut, Oberchemierat im Chemischen und Lebensmitteluntersuchungsamt Bonn, Gotenring 28, 5357 Swisttal, Tel. 0 22 55/67 47, D 77 39 42. Sprechstunden: nach Vereinbarung	Lebensmittelrecht 14.5.1985
Glatzer, Wolfgang, Prof.Dr., Im Rothkopf 8, 6370 Oberursel, Tel. 0 61 71/21 34 3, Sprechstunden: nach der Vorlesung	Haushaltssoziologie 24.9.1986
Grunert, Klaus, Dr., Hasenbergstr. 39b, 7000 Stuttgart 1, Tel. 07 11/61 89 10, Sprechstunden: nach der Vorlesung	Wirtschafts- insbesondere Konsumsoziologie

Harbeck, Rolf, Dipl.-Ing., Ltd.Regierungsvermessungsdirektor beim Landesvermessungsamt NRW, Bonn, Drosselstr. 9, 5300 Bonn 3, Tel. 48 35 93, D 84 63 00. Sprechstunden: nach den Vorlesungen	Amtliche Kartographie und ihre Automation 22.1.1979
Körner, Eckart, Dr.med.vet., Ltd.Landw.Dir., Leiter des Tiergesundheitsamtes der LK Rheinland, Graurheindorferstr. 92, 5300 Bonn 1, Tel. 67 14 52	Tierhygiene 7.4.1983
Koischwitz, Edith, Dipl.-Troph., Tiergartenstr. 40, 4150 Krefeld. Sprechstunden: nach der Vorlesung	Küchentechnisches Praktikum 21.4.1982
Kurig, Albrecht, Dr.med., prakt.Arzt; An der ev.Kirche 17,. 5309 Meckenheim, Tel. 0 22 25/ 74 27, D 21 81 58, Sprechstunden: nach der Vorlesung	Parenterale und Sondenernährung 7.5.1984
Mrass, Walter, Dr.rer.hort., Direktor und Professor, Bundesforschungsanstalt für Naturschutz und Landschaftsökologie, Am Buchenbonne 2 g, 5340 Bad Honnef, Tel. 0 22 24/7 19 45, D 33 00 41. Sprechstunden: nach der Vorlesung	Landschaftspflege 16.8.1982
Naumann, Gerhard, Dr.for., Leiter des Forstamtes, Bad Münstereifel, Landwirtschaftskammer Rheinland, Bonn; privat: Hellergasse 16, 5308 Rheinbach-Wormersdorf, Tel. 0 22 25/28 97, D 0 22 53/81 11. Sprechstunden: nach der Vorlesung	Forstwirtschaft 27.11.1978
Rojahn, Armin, Dr.med.vet., Honorarprofessor an der Universität Gießen, Min.Dirig.im Bundesministerium für Ernährung, Landwirtschaft und Forsten, Turmfalkenweg 3, 5300 Bonn 1, Tel. 28 38 68, D 75 39 84. Sprechstunden: nach der Vorlesung	Aktuelle Probleme der Veterinärhygiene 26.6.1978
Sandmann, Hans-Joachim, Dr.-Ing., Ltd.Vermessungsdirektor, Fasanenweg 31, 5300 Bonn 1, Tel. 28 36 03, D 771. Sprechstunden: nach der Vorlesung	Kommunale Bodenpolitik in der Praxis 12.2.1982
Schlagheck, Hermann, Dr.agr., Lessingstr. 38, 5357 Swisttal 1. Sprechstunden: nach der Vorlesung	Ernährungsberatung 7.11.1979
Schöler, Heinz-Friedrich, Prof.Dr.rer.nat., Hygieneinstitut, Bonn-Venusberg, Robert-Koch-Str. 68, 5300 Bonn 1, Tel. 21 85 55, D 88 38 64. Sprechstunden: nach Vereinbarung	Analytik des Trink-, Brauch- und Abwassers 22.5.1985
Tabesch, Fereydun, Prof.Dr.agr., Lilienweg 21, 5308 Rheinbach, Tel. 0 22 26/1 31 94	Landtechnik 15.1.1979
Weiß, Erich, Dr.-Ing., Ltd.Reg.-Verm.-Direktor im Landesamt für Agrarordnung Münster, Lohohl 30, 5460 Linz, Tel. 0 26 44/33 27. Sprechstunden: nach der Vorlesung	Besondere Probleme der Flurbereinigung 27.1.1977

INSTITUTE UND SEMINARE

Institut für Agrarpolitik, Marktforschung und Wirtschaftssoziologie

Nußallee 21, Tel. Durchw. 73-
Direktoren: Proff. W.Henrichsmeyer (geschäftsführend)
R.E.Wolffram , N.N.
Geschäftszimmer: Frau Antje Schill, Tel. 3293
Akad.Direktor: Dr.agr.Josef Linscheid, Tel. 2336
Bibliothek: Dipl-Bibl.Dagmar von Zahn, Tel. 2338

Lehrstuhl für Volkswirtschaftslehre, Agrarpolitik und landwirtschaftliches Informationswesen

Prof.W.Henrichsmeyer, Tel. 2331
Vorzimmer: Frau Doris Rosenbach, Tel. 2332/31
Akad.Oberrat: Dr.oec.Friedrich Bauersachs, Tel. 2330
Wiss.Mitarbeiter:Dr.agr.Ingo Evers, Tel. 2322,
Dipl.-Ing.agr.Helmut Bünder, Tel. 2916, Dipl.-Ing.agr.Elisabeth Hahn,
Tel. 2577, Dipl.-Ing.agr.Hubertus Wolfgarten, Tel. 2335,
Dipl.-Ing.agr.Kai Rademacher, Tel. 2328

Lehrstuhl für Marktforschung

Prof.R.E.Wolffram, Tel. 3537
Vorzimmer: N.N., Tel. 3537/38
Wiss.Mitarbeiter:Dipl.-Ing.agr.Klaus Beckers, Tel. 7753,
Dipl.-Ing.agr.Peter Bohlen, Tel. 3582, Dipl.-Ing.agr.Harald Claßen,
Tel. 7752, Dipl.-Ing.agr.Peter Hardt, Tel. 3549,
Dr.agr.Klaus Hoff, Tel. 3369

Lehrstuhl für Wirtschaftssoziologie

N.N.
Professor: Kurt Heinz Junghans, Tel. 3546
Vorzimmer: Frau Bärbel Schubert, Frau Elke Neumark, Tel. 3546/47
Akademischer Oberrat: Dr.agr.Hans-Joachim Krekeler, Tel. 3372
Wiss.Mitarbeiter: Dipl.-Ing.agr.Axel Wolz, Tel. 3580

Abteilung Welternährungswirtschaft

Prof.W.Schug, Tel. 3663
Vorzimmer: Frau Edeltraud Prinz, Tel. 2333

Abteilung Agrarstrukturpolitik und Agrargeschichte

Prof.E.Lipinsky, Tel. 2333
Vorzimmer: Frau Edeltraud Prinz, Tel. 2333

Agrikulturchemisches Institut

Meckenheimer Allee 176, Tel. Durchw. 73-
Direktor: Prof.W.Werner, Tel. 2850
Vorzimmer: Frau Sybille Reichert, Tel. 2851
Akad.Rat: Dr.agr.H.W.Scherer, Tel. 2853
Wiss.Mitarbeiter: Dipl.-Ing.agr.Thomas Delschen, Tel. 3326, Dipl.-Ing.agr.Angelika Fleddermann, Tel. 3326, Dipl.-Ing. agr.Friedhelm Fritsch, Dr.agr.Janos Warnusz, Tel. 2855
Bibliothek: für Institutsangehörige bzw. nach Anmeldung im Geschäftszimmer

Abteilung Chemische Grundlagen, agrikulturchemische Analytik

AVZ, Endenicher Allee 11-13, Tel. 3748
Prof.R.Dörr, Tel. 2856/2489

Abteilung Isotopentechnik in der Pflanzenernährung

Prof.K.Sommer, Tel. 2854/3640

Institut für Anatomie, Physiologie und Hygiene der Haustiere

Katzenburgweg 7-9, Tel. D 73-
Direktor: Prof.H.Sommer, Tel. 2804
Vorzimmer: Frau Rosemarie Schattevoy, Tel. 2804
Akad.Oberrat: Dr.agr.Heinrich Hardebeck, Tel. 2816
Bibliothek: s.Aushang

Lehrstuhl für Anatomie, Physiologie und Hygiene der Haustiere

Prof.H.Sommer, Tel. 2804
Vorzimmer: Frau Rosemarie Schattevoy, Tel. 2804
Professorin: Dr.agr.Brigitte Petersen, Tel. 2821
Wiss.Mitarbeiter: Dipl.-Ing.agr.Evelin Bent, Tel. 2821, Dr.agr.Ulrike Felbinger, Tel. 2807, Dr.troph.Reinhard Hambitzer, Tel. 2821, Dipl.-Ing.agr.Johannes Künnecken, Tel. 2821, Dipl.-Ing.agr.Jürgen Mohrenstecher, Tel. 2820, Dipl.-Ing.agr.Andrea Norpoth, Tel. 2821, Dipl.-Ing.agr.Antje Ruhrmann, Tel. 2821, Dipl.-Ing.agr.Klaus Strotmann, Tel. 2821, Dr.agr.Heike Velke, Tel. 2820,

Abteilung Anatomie und Physiologie

Prof.H.Enbergs, Tel. 2802
Wiss.Mitarbeiter: Dipl.-Ing.agr.Cornelia Dreyer-Rendelsmann, Tel. 2823, Dipl.-Ing.agr.Martin Killewald, Tel. 2823, Dipl.-Ing.agr. Matthias Rensing, Tel. 2823, Dipl.-Ing.agr.Stefan Völl, Tel. 2823

Abteilung Veterinär- und Lebensmittelhygiene

Prof.E.Greuel, Tel. 2617
Vorzimmer: Barbara Boskamp, Tel. 5112
Wiss.Mitarbeiter: Dipl.Oecotroph.Elisabeth Dehof, Tel. 2462, Dipl.-Ing.agr. Marie-Luise von Hammel, Tel. 2869, Dipl.-Ing.agr.Horst Kaiser, Tel. 2814, Dipl.-Ing.agr.Heinrich Oberbach, Tel. 2814, Dr.med.vet.Ursula Ruhrmann, Tel. 2462, Dipl.-Ing.agr.Wolfgang Schiffka, Tel. 2814, Dr.troph.Otmar Schmitz, Tel. 2814, Dr.troph.Veronika Stade, Tel. 5112, Dipl.-Ing.agr.Jan H.Voss, Tel. 2814

Abteilung Biochemie

Prof.G.Krampitz, Tel. 2817
Vorzimmer: Frau Elisabeth Minwegen, Tel. 2819
Wiss.Mitarbeiter: Dipl.oec.troph.Martin Füchtenhaus, Tel. 2818, Dr.troph.Helmut Glock, Tel. 2818, Dr.agr.Regina Schade, Tel. 2818, Dipl.-Ing.agr.Andrea Daum, Tel. 2818, Dipl.oec.troph.Gabriele Graser, Tel. 2818, Dipl.-Ing.agr.Sigrid Schüler, Tel. 2818, Dipl.oec.troph. Dorothée Wieser, Tel. 2818

Institut für Bodenkunde

Nußallee 13, Tel. Durchw. 73-
Direktor: Prof.G. Brümmer, Tel. 2780/2781
Vorzimmer: Frau Regine Gille, Tel. 2780/2781
Wiss.Beamte:A.Rat,Dr.agr. Peter Felix-Henningsen, Tel. 2966, A.Dir.Dr.rer.nat.Hans Gewehr, Tel. 2775
Wiss.Mitarbeiter:Dr.agr.Ulrike Leßmann-Schoch, Tel. 2970, Dr.rer.nat.Siegfried Stephan, Tel. 2779, N.N.
Bibliothek: s.Aushang

Abteilung Experimentelle Bodenkunde

Prof.H.Wiechmann, Tel. 2773

Institut für Ernährungswissenschaft

Endenicher Allee 11-13 (AVZI, 5.OG), Tel. Durchw. 73-
Direktor: Prof.D.Hötzel, Tel. 3680/3681
Vorzimmer: Frau Bärbel Reichel, Tel. 3680/3681
Wiss.Beamte: ARin Dr.troph.Birgit Kling-Steines, Tel. 3748, AOR Dr.troph.Jobst Sültemeier, Tel. 3749
HA: Dr. rer. nat. Gerd Lüders, Tel. 3766,
Wiss.Mitarbeiter: Dr. troph. Claudia Küpper, Tel. 3768,

Dr.rer.nat.Herbert Wieland, Tel. 3767
Bibliothek: siehe besonderen Aushang

Abteilung Pathophysiologie der Ernährung des Menschen

Prof.K.Pietrzik, Tel. 3753

Geodätisches Institut

Nußallee 17, Tel. Durchw. 73-
Direktor: Prof.H.Seeger, Tel. 2620
Vorzimmer: Frau Gesine Hepnar, Frau Ingrid Breuer, Tel. 2621
Geschäftsstelle: Reg.-Verm.-Amtsrat Heinz-Dieter Sucker, Tel. 2622
Professoren: James Campbell, Tel. 3565, Michael Scherer, Tel. 2623
Akad.Rat: Dipl.-Ing.Wolfgang Schauerte, Tel. 3573
Wiss.Mitarbeiter: Dipl.-Ing. Achim Müller, Tel. 3570, Dr.Harald Schuh, Tel. 3570, Dipl.-Ing.Jost Vierbuchen, Tel. 3570
Bibliothek: Frau Gentz, Tel. 3566, Mo-Fr 8-12 (Ausleihe-Lesesaal)
Mo-Do 12-16 (Lesesaal)

Abteilung Ingenieurgeodäsie

Prof.L.Hallermann, Tel. 3572
Wiss.Mitarbeiter:Dipl.-Ing. Astrid Sudau, Tel. 3574

Institut für Kartographie und Topographie

Meckenheimer Allee 172, Tel. Durchw. 73-
Direktor: Prof.D.Morgenstern, Tel. 3526
Vorzimmer: Frau Helga Stöcker, Tel. 3527
Akad.Oberrat: Verm.-Assessor Dr.-Ing.Johannes Schoppmeyer Tel. 3366, Dr.Alfred Wenzel, Tel 3524
Wiss.Mitarbeiter:Verm.-Assessor Dipl.-Ing.Dirk Findeisen, Tel. 7758, Dipl.-Ing.Jürgen Riemer, Tel. 7758
Bibliothek: Mo-Fr 8-16.30

Institut für Landtechnik

Nußallee 5, Tel.Durchw. 73-
Direktor: Prof.K.-H.Kromer, Tel. 2392/2395
Vorzimmer: Frau Birgit Nahles, Tel. 2392/2395
Wiss.Mitarbeiter: Dipl.-Ing.Otmar Siebertz, Tel. 2393, Dipl.-Ing.agr.Andreas Struzina, Tel. 2384, Dipl.-Ing.agr. Thomas Radermacher, Tel. 2593, Dr.rer.nat.Gabriele Wenzel, Tel, 2385, Dipl.-Ing.agr.Walter Willnauer, Tel. 2594
Bibliothek: Mo-Fr 8-12

Abteilung Landwirtschaftliche Arbeitsverfahren

Prof.Dr.H.Seufert, Tel. 2389
Vorzimmer: N.N., Tel. 2388

Abteilung Haushaltstechnik

Prof.M.Schätzke, Tel. 3117
Vorzimmer: Frau Silvia Sonntag, Tel. 3117
Wiss.Angestellter: Dr.troph.Gereon Broil,
N.N., Tel. 2589

Dem Institut angeschlossen

Fakultätsbildstelle

Frau Monica Wolff, Tel. 2386

Institut für Landwirtschaftliche Betriebslehre

Meckenheimer Allee 174, Tel. Durchw. 73-
Direktoren: Proff. W.Skomroch, G.Steffen
Akad.Oberrat: Prof.D.Born, Tel. 3510
Bibliothek: Mo-Do 13-14

Lehrstuhl für Allgemeine Landwirtschaftliche Betriebslehre

Prof.W.Skomroch, Tel. 2890
Vorzimmer: Frau Ute Feigs, Tel. 2891
Wiss.Mitarbeiter: N.N., Dipl.-Ing.agr.Horst Hartung, Tel. 2893, N.N.,
Dipl.-Ing.agr.Ulrich
Hillejahn, Dipl.-Ing.agr.Antonius Woltering, Tel. 2894

Lehrstuhl für Angewandte Landwirtschaftliche Betriebslehre

Prof.G.Steffen, Tel. 3500
Vorzimmer: Frau Hildegard Rocholl, Tel. 3503
Professor: Dr.Ernst Berg, Tel. 3507, (beurlaubt bis 31.12.87
an die Universität Hannover)
Wiss.Mitarbeiter: Dipl.-Ing.agr.Herman-Josef Baaken, Tel. 3506,
Dipl.-Ing.agr.Christian Degenhardt, Tel. 7751, Dipl.-Ing.agr.Bernd
Schmitz, Tel. 3504, Dipl.-Ing.agr.Heiner Stiens, Tel. 3121,
Dipl.-Ing.agr.Manfred Zeller, Tel. 7751

Abteilung Betriebslehre der Ernährungswirtschaft

Prof.J.Weindlmaier, Tel. 3122
Wiss.Mitarbeiter: Dipl.oec.troph.Maria Finkeldei, Tel. 3123,
N.N., Tel. 3123

Abteilung Wirtschaftslehre des Haushalts

Leiter: Prof.B.Seel, Tel. 3124
Wiss.Mitarbeiter: Dipl.-Ing.agr.Anne Bell, Dipl.oec.troph.Elvira
Hartmeier, Tel. 2892

Abteilung Angewandte Statistik und Mathematik

Prof.O.Richter,Tel. 3683
Studienprofessor: F.-W.Koßwig, Tel. 3301
Wiss.Angestellte: Frau Dipl.-Stat.D.Söndgerath, Tel. 7866

Dem Lehrstuhl für Angewandte Landwirtschaftliche Betriebslehre angeschlossen

Gutswirtschaft Klein-Altendorf

5308 Rheinbach-Wormersdorf, Tel. 0 22 25/22 33
Direktor: Prof.G.Steffen
Verwalter: Joachim Schöne

Institut für Landwirtschaftliche Botanik

Meckenheimer Allee 176, Tel. Durchw. 73-
Direktorin: Prof.Dr.H.Schnabel, Tel. Tel. 2830
Vorzimmer: Frau Anneliese Lindner, Tel. 2832
Akad.Oberrat: Dr.rer.nat.Peter Dolzmann, Tel. 2833
Wiss.Mitarbeiter:Dr.rer.nat.Hans Eggers, 3316,
Dr.troph.Vera Schneider, Tel. 3212
Bibliothek: Mo-Fr 8-12.30, 14.30-17

Abteilung Geobotanik und Naturschutz

Prof.W.Schumacher, Tel. 2836

Abteilung Forstliche Sammlung

Geschäftsführer: Dr.G.Naumann,

Bereich Landw.-Botanischer Garten

Gartenmeister: Herr Gerhard Hoffmann, Tel. 2835

Institut für Landwirtschaftliche Zoologie und Bienenkunde

Melbweg 42, Gutshaus, Tel. 28 50 05 u. Tel.Durchw. 73-
Direktor: Prof.H.Bick, Tel. 3299
Vorzimmer: Frau Christa Remus, Tel. 3299
Hausmeister: Herr Klaus-Josef Schlich, Tel. 3299
Professor: Wilhelm Drescher, Tel. 3299
Wiss.Mitarbeiter: N.N., Tel. 3299
Bibliothek: Mo-Fr 8-16.30

Lehrstuhl für Lebensmittelwissenschaft und Lebensmittelchemie

Endenicher Allee 11-13, AVZI, Tel. Durchw. 73-
Prof.K.Pfeilsticker, Tel. 3797
Vorzimmer: Frau Petra Raths, Tel. 3798
Wiss.Beamte a.L.: StR i.H.Lebensmittelchemiker Dr.rer.nat.
Alfred Leyendecker, Tel. 3740, AOR Dr.rer.nat.Friedhelm Marx,
Tel. 3713, Dr. rer.nat.Erwin Unger, Tel. 2576
Wiss.Mitarbeiter: Lebensmittelchemiker Helmut Lenz, Tel. 3740,
Lebensmittelchemikerin Annette Unfried, Tel. 3740
Bibliothek: Mo-Fr 9-11.30, 14-16

Professur für Lebensmittelchemie

Endenicher Allee 11-13, AVZ I, 1.Stock, Tel. Durchw. 73-
Prof.H.Büning-Pfaue, Tel. 2361
Wiss.Angestellte: Lebensmittelchemikerin Dr.rer.nat.Ursula Wölwer-Rieck,
Tel. 2692

Mathematisches Seminar

Nußallee 15, Tel. Durchw. 73-
Direktor:Prof.H.-P.Helfrich, Tel. 2720
Vorzimmer: Frau Gabriele Sodoge, Tel. 2719
Professor: R. Weizel, Tel. 2715
Wiss.Mitarbeiter: Dipl.-Math.Hermann Baumeister, Tel. 2960,
Dipl.-Math.Holger Schröder, Tel. 2718
Bibliothek: Mo-Fr 8.15-12.15

Institut für Obstbau und Gemüsebau

Auf dem Hügel 6, Tel.Durchw. 73-
Direktor: Prof.F.Lenz, Tel. 5135
Vorzimmer: Frau Katharina Soravia, Tel. 5135
Hausmeister: N.N., Tel. 5158
Akad.Rat: Dr.troph.Georg Noga, Tel. 5151
Wiss.Angestellte: Dr.agr. Gisela Naumann, Tel. 5150/54,
Dr.agr.Thea Wendt, Tel. 5139, Dr.rer.nat. Bernhard Oertel, Tel. 5152
Bibliothek: Mo-Fr 8-12, Frau Clemens, Tel. 5149

Abteilung Frischhaltung und Konservierung von Obst und Gemüse

Prof.J.Henze, Tel. 5143

Dem Institut angeschlossen

Versuchsgut Marhof

5047 Wesseling, Tel. 0 22 36/4 95 35
Direktor: Prof.F.Lenz
Betriebsleiter: Dr.agr.Hermann Josef Darfeld

Obstversuchsanlage Klein-Altendorf

5308 Rheinbach, Tel. 0 22 25/78 54
Direktor: Prof.F.Lenz
Betriebsleiter: Akad.Direktor Dr.agr.Gustav Engel
Wiss.Angestellter: Dr.troph. Helmut Baumann, Tel. 735140

Institut für Pflanzenbau

Katzenburgweg 5, Tel. Durchw. 73-
Direktoren: Proff. K.U.Heyland, W.Kühbauch (geschäftsführend)
Akad.Rat: Dr.agr.Heinz-Josef Kochs, Tel. 3185
Bibliothek: nur für Institutsangehörige

Lehrstuhl für Allgemeinen Pflanzenbau

Prof.W.Kühbauch, Tel. 2870
Vorzimmer: Frau Edelgard Hanke, Frau Erika Stemm, Tel. 2871
Assistent: Dr.agr.H.Schnyder, Tel. 7200
Wiss.Mitarbeiter: Dipl.-Ing.agr.J.Bestajowski, Tel. 2872
Wiss.Angestellter: Dr.agr. Arnold Oestrich, Tel. 2881

Lehrstuhl für Speziellen Pflanzenbau und Pflanzenzüchtung

Prof.K.-U.Heyland, Tel. 2877
Vorzimmer: Frau Josefine Richter, Tel. 2878
Assistenten:Dr.agr.Thomas Puhl, Tel. 7400,
Dr.agr.Armin Werner, Tel. 2752
Wiss.Angestellter: Dr.agr.Monika Scheer-Triebel, Tel. 3262
Wiss.Mitarbeiter: Dipl.-Ing.agr.J.Hornung, Tel 2873, Dipl.-Ing.agr.
Susanne Weiss, Tel. 2752

Abteilung Bodenbearbeitung und angewandte Bodenphysik

Prof.H.Franken, Tel. 2875
Wiss.Mitarbeiter: Dipl.Ing.agr.Jürgen Hess, Tel. 2879,
Dipl-Ing.agr.H.Nonn, Tel. 2876

Dem Institut angeschlossen

Versuchsgut Dikopshof

5047 Wesseling 1, Tel. 0 22 36/4 82 04

Direktor: Prof.K.-U.Heyland
Administrator: Dipl.-Ing.agr.Udo Thome

Versuchsgut Rengen

5568 Daun-Rengen, Tel. Daun 0 65 92/21 72

Direktor: Prof.W.Kühbauch
Administrator: Dipl.-Ing.agr.Udo Thome
Verwalter: Herr Günter Reichel

Institut für Pflanzenkrankheiten

Nußallee 9, Tel. Durchw. 73-
Direktor: Prof.H.C.Weltzien, Tel. 2443/2444
Vorzimmer: Frau Hannelore Krämer, Tel. 2443/2444
Hausmeister: Herr Helmut Joisten, Tel. 2759
Oberassistent: N.N, Tel. 3341
Akad.Rat: Dr.rer.nat.Holger Hindorf, Tel. 2450
Wiss.Angestellter: Richard Sikora, Ph.D., Tel. 2439
Bibliothek: Mo-Fr 7.30-12, 14-16.30

Abteilung Entomologie und Pflanzenschutz

Prof.C.Sengonca, Tel. 2484
Wiss.Angestellte:Dr.agr.Susanne Gerlach, Tel. 3520

Abteilung Virologie

Prof.F.J.Nienhaus, Tel. 3630
HA: Dr.agr.Joachim Hamacher, Tel. 2455

Abteilung Landwirtschaftliche- und Lebensmittel-Mikrobiologie

Prof.J.Krämer, Tel. 5604
Vorzimmer: Frau Ilse Haas, Tel. 5604
HA: Dr.rer.nat.Ludwig Neumayr, Tel. 7729

Institut für Photogrammetrie

Nußallee 15, Tel. Durchw. 73-
Direktor: Prof.G.Kupfer, Tel. 2714
Vorzimmer: Frau Maria Tüttenberg, Tel. 2713
Akad.Rat: Dr.-Ing.Karl Heiko Ellenbeck, Tel. 2716
Hausmeister: Herr Wilhelm Lülsdorf, Tel. 2712
Wiss.Mitarbeiter: N.N., Tel. 2721,
Dipl.-Ing. Paul Hartfiel, Tel. 2906
Bibliothek: Fr 8-12

Institut für Städtebau, Bodenordnung und Kulturtechnik

Nußallee 1, Tel. Durchw. 73-
Direktoren: Proff. K.Borchard, W.Seele

Lehrstuhl für Städtebau und Siedlungswesen

Prof.K.Borchard, Tel. 2610/2612
Vorzimmer: Frau Maria Schöb, Tel. 2610/2612
Professor: Herbert Strack, Tel. 2613
Assistenten: Verm.Assessor Dipl.-Ing.Theo Kötter, Tel. 3271, Dr.Ing.Bernd Streich, Tel. 2618, Verm.Assessor Dipl.-Ing.Johannes Suchy, Tel. 3705
Wiss.Mitarbeiter: Dipl.Geogr.Guntram Oehler, Tel. 3271, Dipl. Geogr. Tassilo Herrschel, Tel. 2611
Bibliothek: Di,Do 9-12

Lehrstuhl für Bodenordnung und Bodenwirtschaft

Prof.W.Seele, Tel. 7499/98
Vorzimmer: Frau Edda Löcher, Tel. 7499/98
Wiss.Mitarbeiter: Verm.Assessor Dipl.-Ing.L.Risthaus, Tel. 5358
Verm.Assessor Dipl.-Ing.Franz Reuter, Tel. 2954, N.N.
Dipl.-Ing. Georgios Vrasitoulis, Tel. 3703
Bibliothek: Mo-Fr, 9-12, 14-16

Abteilung Landwirtschaftlicher Wasserbau und Kulturtechnik

Prof.H.Eggers, Tel. 2619/3118
Vorzimmer: Frau Karin Bartscht, Tel. 2619/3118
Hausmeister: Herr Georg Greulich, Tel. 2913
Akad.Oberrat: Prof.Hans Radermacher, Tel. 2616
Wiss.Angestellter: Priv.-Doz.Armin Rieser, Tel. 3695
Wiss.Mitarbeiter: Dipl.-Ing.Wolfgang Jendrischewski, Tel. 3362, Dipl.-Ing.Bernd Tischbein, Tel. 3335, Verm. Assessor Dipl.-Ing. H.-J.Feih, Tel. 3555
Bibliothek: Di, Fr 10-12

Institut für Theoretische Geodäsie

Nußallee 17, Tel. Durchw. 73-
Direktoren: Proff. S.Heitz, K.R.Koch
Bibliothek: Ausleihe: Mo-Fr 8-12,
Lesesaal: Mo-Do 8-16, Fr 8-12

Lehrstuhl für Theoretische Geodäsie

Prof.K.R.Koch, Tel. 2626/2627
Vorzimmer: Frau Heidemarlen Westhäuser, Frau Karin Bauer Tel. 2626/2627
Assistenten: Dipl.-Ing.Stefanie Schulte, Tel. 7423, Dipl.-Ing.Waldemar Gaida, Tel. 3575

Lehrstuhl für Astronomisch-physikalische und mathematische Geodäsie

Prof.S.Heitz, Tel. 2628/2629
Vorzimmer: Frau Heike Schleifenbaum, Frau Libuse Roschmann, Tel. 2628/2629
Assistent: Dipl.-Ing. Jürgen Friedrich, Tel. 3578

Abteilung Gravimetrie und Erdgezeiten

Prof.M.Bonatz, Tel. 3579
Assistent: Dipl.-Ing. Martin Drude, Tel. 3577
angeschlossen: Erdgezeitenregistrierstation Erpel/Rh.

Institut für Tierernährung

Endenicher Allee 15, Tel. Durchw. 73-
Direktor: Prof.E.Pfeffer, Tel. 2287
Vorzimmer: Frau Lisette Lampe, Tel. 2292
Akad.Oberrat: Priv.-Doz.Nieß, Tel. 2281
Wiss.Mitarbeiter: Dr.agr.Dieter Wiesmann, Tel. 2295
Wiss.Angestellter: Dr.agr.Dieter Tuschy, Tel. 2297

Abteilung Futtermittelkunde

Prof.W.Hartfiel, Tel. 2289

Institut für Tierzuchtwissenschaft

Endenicher Allee 15, Tel. Durchw. 73-
Direktor: Prof.F.Schmitten, Tel. 2240
Vorzimmer: Frau Ilse Heinrichs, Tel. 2280
Hausmeister: Herr Wolfgang Fischer, Tel. 2288
Akad.Direktor: Dr.agr.Franz Birker, Tel. 3589
Oberassistent: Prof.W.Trappmann, Tel. 2286
Assistent: N.N., Tel. 2284
Wiss.Angestellte: Dr.agr.Karl-Heinz Schepers, Tel. 3596,
Dr.agr.Josef Schneider, Tel. 3588
Bibliothek: Mo-Fr 8-16.30

Abteilung Kleintierzucht und -haltung

Prof.J.Petersen, Tel. 2296

Abteilung Haustiergenetik

N.N., Tel. 2298

Abteilung Tierhaltungstechnik

Prof.K.Finke, Tel. 2282

Dem Insitut angeschlossen

Versuchsgut Frankenforst

5330 Königswinter 21 (Vinxel), Tel. 0 22 23/2 30 05
Direktor: Prof.F.Schmitten
Administrator: Dr.agr. Josef Griese
Akad.Rat: Dr.agr.Heinrich Jüngst

Lebensmitteltechnologie

Lehrstühle für Chemie und ihre Didaktik
Römerstr. 164, Tel. Durchw. 550-
Direktoren: Prof.Dr.Heinz Lesaar, Tel. 452
Prof.Dr.Karl Schriever, Tel. 453
Geschäftszimmer: Frau Rauba, Tel. 454
Wiss.Beamte a.L.: AOR Prof.Dr.Gernot Klemmer, Tel. 455
Wiss.Assistent: N.N., Tel. 455
Wiss.Mitarbeiter: N.N., Tel. 253
Tech.Assistentin: Heidi Naucke, Tel. 235
Öffnungszeiten der Seminarbibliothek: Mo-Fr 8-12 und 13-16

Lehrstuhl für Ernährungsphysiologie und Hauswirtschaftswissenschaft

Römerstr. 164, Tel. Durchw. 550-
Direktor: Prof.Dr.Willi Wirths, Tel. 216
Geschäftszimmer: Frau Decker, Tel. 459
Akad.Rätin: Dr.Christiane Siekmann-Steffens, Tel. 447
Öffnungszeiten der Seminarbibliothek: siehe Aushang

Lehr- und Forschungsschwerpunkt „Umweltverträgliche und standortgerechte Landwirtschaft"

Sprecher: Prof.Dr.Werner, Prof.Dr.Steffen (stellvertretend)

Projektbereich Lehre
Sprecher: Prof.Dr.H.Sommer, Prof.Dr.Franken (stellvertretend)

Projektbereich Forschung
Sprecher: Prof.Dr.Steffen, Prof.Dr.Büning-Pfaue (stellvertretend)

Projektbereich Wiesengut
5202 Hennef 1, Tel. 02242-80757
Sprecher: Prof.Dr.Weltzien
Betriebsleiter: Landwirtschaftsmeister R.Rösgen

LEHRVERANSTALTUNGEN

I. Agrarwissenschaften

Grundstudium

Chemie

8000 Organische Chemie — R.Dörr
2. Semester
Gr. 1 Di 11-13, Do 9,
Gr. 2 Di 8-10, Do 8, HS II

8001 Organisch-chemische Übungen (mit Einführung) — R.Dörr
2. Semester
Einführung Gr. 1 Mo 10, Gr 2 Mo 12, HS.II
Gr. 1 Mo 14-16, Gr. 2 16-18, Gr. 3 18-20
Gr. 4 Mi 14-16, Gr. 5 16-18, Gr. 6 18-20,
Institut und AVZI

Biologie der Pflanzen (Botanik einschl. Genetik)

8002 Landwirtschaftliche Nutzpflanzenkunde (LW 1) — N.N.
2. Semester
Fr 10-12, HS IV

8003 Landwirtschaftliche Nutzpflanzenkunde (LW 2) — N.N.
2. Semester
Mo 10-12, HS IV

8004 Botanische Übungen 2 (LW 1 + 2) — N.N., P.Dolzmann, V.Schneider, H.Eggers
Morphologische Übungen
2. Semester
14tgl., Kurse L 1/2 Mo 11-13, L 3/4 Do 11-13,
L 5/6 Mo 8-10, L 7/8 Fr 9-11, Kurssaal

8005 Einführung in die Genetik II — H.Müller
1. Semester
Fr 8, HS IV, Institut

Biologie der Tiere (Zoologie/Anatomie/Physiologie)

8006 Ökologie — H.Bick
2. Semester
Fr 14-15.45, HS Alte Chemie

8007 Anatomie und Physiologie der Haustiere II — H.Sommer, H.Enbergs
2. Semester
LW 1 Di 9-11, LW 2 Mi 8-10

8008 Übungen zur Anatomie und Physiologie II — H.Sommer, H.Enbergs, H.Hardebeck
2. Semester
14tgl., Mo 17-19, Mi 13-15, 15-17, AVZ

Volkswirtschaftslehre

8009 Einführung in die Volkswirtschaftslehre II — W.Henrichsmeyer
1. und 2. Semester
Mi 10-12, HS IV

8010 Volkswirtschaftliche Übungen II — W.Henrichsmeyer
1. und 2. Semester
Mi 12, HS IV

Physik

8011 Physik II, Elektrizität (LW1) — K.H.Kromer, G.Wenzel
2. Semester
Di 10-12, HS XII

8012 Physik II, Elektrizität (LW2) — K.H.Kromer, G.Wenzel
2. Semester
Do 10-12, HS XII

8013 Übungen zu Physik II, Elektrizität (LW1) — K.H.Kromer, G.Wenzel
2. Semester
Di 12, HS XII

8014 Übungen zur Physik II, Elektrizität (LW2) — K.H.Kromer, G.Wenzel
2. Semester
Do 12, HS XII

Mathematik und Statistik

8015 Mathematisch-statistische Grundlagen II — F.Koßwig
2. Semester
Di 16-18, HS Nußallee 4

8016 Übungen zu mathematisch-statistische Grundlagen II — F.Koßwig
2. Semester
Do 14, 17, in Gruppen, HS IX

Grundlagen der Pflanzenproduktion

8050 Einf.i.d.Grünlandwirtschaft undFutterbau — W.Kühbauch
3. und 4. Semester
Mo 8-10, HS V

8051 Einführung in die Pflanzenbaulehre — K.U.Heyland
3. und 4. Semester
Di 16-18, HS V

8052 Grundlagen der Pflanzenernährung II — W.Werner
(Nährstoffdynamik und Düngung)
3. und 4. Semester
Mi 11, Mo 13, HS II

8053 Übungen zur Pflanzenernährung II — W.Werner, H.W.Scherer
(Nährstoffdynamik und Düngung)
3. und 4. Semester (in Gruppen)
14tgl., Mi,Do 16-17.30; 17.45-19.15, HS II

8054 Freilandübungen zur Phytomedizin — H.C.Weltzien, F.Nienhaus, C.Sengonca, H.Hindorf, R.Sikora
3. und 4. Semester
14tgl., Fr 8-10, Lehrgarten Endenicher Allee

Grundlagen der Tierproduktion

8055 Grundlagen der Tierhaltung I — F.Schmitten
3. und 4. Semester
Do 10-12, HS XI

8056 Übungen zur Tierhaltung und Tierzucht — F.Schmitten, K.Finke, W.Trappmann
3. und 4. Semester
14tgl., Mi 14-16, HS XI

8057 Grundlagen der Tierhaltung II — K.Finke
3. und 4. Semester
Mi 10, HS XI

8058 Grundzüge in der Tierernährung II — E.Pfeffer
3. und 4. Semester
Mi 8-10, HS XI

8059 Grundlagen der Geflügelproduktion — J.Petersen
4. Semester
Do 12, HS XI

Grundlagen der Wirtschafts- und Sozialwissenschaften des Landbaus

8060 Einführung in die Agrarpolitik — W.Henrichsmeyer
3. und 4. Semester
Di 11-13, HS XI

8061 Einführung in die Agrarpolitik II — E.E.Lipinsky
3. und 4. Semester
Di 10, HS XI

8062 Theorie und Kalkulation des landwirtschaftlichen Betriebes — G.Steffen
3. und 4. Semester
Mo 10-12, V = 1 st/Ü = 1 st, HS I

8063 Einführung in die Agrarsoziologie — H.J.Krekeler
Mo 14-16, HS XI

Bodenkunde

8064 Bodenkunde II — G.Brümmer, H.Wiechmann, P.Felix-Henningsen
Bodenentstehung-Eigenschaften-Typen
3. und 4. Semester
Do 14-16, HS Nußallee 4

8065 Übungen zur Bodenkunde II — G.Brümmer, H.Gewehr
3. und 4. Semester
Di 14-16, HS XIII

8066 Geologisch-bodenkundliche Exkursionen — G.Brümmer, H.Wiechmann, H.Gewehr
3. und 4. Semester
Mi nach Vereinbarung

Landtechnik

8067 Grundlagen der Landtechnik II — K.H.Kromer, H.Seufert
4. Semester
Fr 10-12, HS XII

8068 Übungen zu Grundlagen der Landtechnik II — K.H.Kromer, H.Seufert
4. Semester
Fr 12, HS XII

Rechtskunde

8069 Grundzüge des Bürgerlichen Rechts — F.J.Gerckens
Mo 17-19, HS XVI

Hauptstudium

Pflanzenbau und Grünland

8100 Feldfutterbau — W.Kühbauch
(Zugleich f.d.Fachrichtung Tierproduktion)
5. und 6. Semester
Mo 14, HS V

8101 Kleearten und Gräser — W.Kühbauch, A.Oestrich
5. und 6. Semester
Mo 15, HS V

8102 Übungen zu Pflanzenbau und Grünland I — W.Kühbauch, H.Franken
5. und 6. Semester
Mi 11-13, HS V, i.Wechsel mit Sem.Übungen zum speziellen Pflanzenbau II

8103 Sem.Übungen zum speziellen Pflanzenbau II — K.U.Heyland, N.N.
5. und 6. Semester
Mi 11-13, H V, im Wechsel mit Übungen Pflanzenbau und Grünland

8104 Spezielle Grünlandlehre — W.Kühbauch, H.Schnyder
7. und 8. Semester
Mi 10, HS V

8105	Biologie und Ökologie der Unkräuter und ihre Bekämpfung II, 7. und 8. Semester Mo 10, HS V	W.Kühbauch
8106	Exkursionen allgemeiner Pflanzenbau und Grünland 5./6. und 7./8. Semester nach Vereinbarung	W.Kühbauch
8107	Seminaristische Übungen Pflanzenbau und Grünland II 7. und 8. Semester Mi 8-10, HS V, im Wechsel mit Sem.Übg. zum spez. Pflanzenbau IV	W.Kühbauch, H.Franken
8108	Seminaristische Übungen zum spez. Pflanzenbau IV 7. und 8. Semester Mi 8-10, im Wechsel mit Sem.Übg. Pflanzenbau und Grünland II	K.U.Heyland, N.N.
8109	Spezieller Pflanzenbau II 5. und 6. Semester Mo 11, HS V	K.U.Heyland
8110	Spezieller Pflanzenbau IV 7. und 8. Semester Di 7.30-9, HS V	K.U.Heyland
8111	Exkursion zum speziellen Pflanzenbau 5. und 6. Semester Mi 13-18	K.U.Heyland und Assistenten
8112	Exkursion zum speziellen Pflanzenbau 7. und 8. Semester Mi 13-18	K.U.Heyland und Assistenten
8113	Hauptseminar zur PflanzenproduktionII 7. und 8. Semester 14tgl., Mo 16-18, HS V, s.Sonderanschlag	Dozenten der Fachrichtung Pflanzenpro- duktion
8114	Methodik des Pflanzenversuchs 5. und 6. Semester Mo 12-14, HS V	H.Franken
8115	Spezielle Bodenkunde - Feldübungen Mo 16-18, siehe Aushang	H.Wiechmann, U.Lessmann-Schoch, H.Gewehr, P.Felix- Henningsen, S.Stephan

Pflanzenernährung

8116	Pflanzenernährung II 5. und 6. Semester Di 10, Mi 10, HS II	W.Werner
8117	Praktikum zur Pflanzenernährung II 5. und 6. Semester Einführung in das Praktikum zur Pflanzenernährung II Di 13.30, HS II Gr.I Di 14.15-16.15, Gr.II Do 14-16, Gr.III Fr 7.30-9.30, Gr.IV Fr 10.30-12.30	K.Sommer, W.Werner

8118 Ausgewählte Kapitel der Pflanzenernährung und Düngung, Sem.Übungen II
7. und 8. Semester
Mo 8-10, HS II
W.Werner, R.Dörr, K.Sommer, H.W.Scherer

Phytomedizin

8119 Phytomedizin II
Entomologie und Pflanzenschutz
5. und 6. Semester
Do 10-12, HS X
C.Sengonca

8120 Übungen zur Phytomedizin II
Entomologie und Nematologie
5. und 6. Semester
Fr 10-12 und 13-15, AVZ, 3.Stock
C.Sengonca, R.Sikora

8121 Phytomedizinische Exkursionen
ab 5. Semester
nach besonderer Ankündigung
H.C.Weltzien, C.Sengonca, H.Hindorf, R.Sikora

8122 Phytomedizinisches Seminar I
7. und 8. Semester
14tgl., Fr 10-12, Kurssaal, Institut
H.C.Weltzien, H.Hindorf

Obst- und Gemüsebau

8123 Obstbau II
Di 16-18, HS I
F.Lenz, J.Henze

8124 Gemüsebau II
5. und 6. Semester
Do 8-10, HS X
G.Reinken

8125 Seminaristische Übungen Obst- und Gemüsebau
wahlweise Mo 11-13, Do 10-12, HS Institut
F.Lenz, G.Naumann, G.Reinken

Pflanzenzüchtung

8126 Pflanzenzüchtung II
5. und 6. Semester
Di 11-13, HS V, 14 tgl. im Wechsel mit Übungen II
K.U.Heyland

8127 Übungen zur Pflanzenzüchtung II
5. und 6. Semester
Di 11-13, HS V, 14 tgl. i.Wechsel m.d.Vorlesung
K.U.Heyland, M.Scheer-Triebel

8128 Pflanzenzüchtung IV
7. und 8. Semester
Di 9-11, HS V, im Wechsel mit Übungen IV
K.U.Heyland

8129 Übungen zur Pflanzenzüchtung IV
7. und 8. Semester
Di 9-11, HS V, im Wechsel mit der Vorlesung IV
K.U.Heyland, M.Scheer-Triebel

8130 Exkursionen zur Pflanzenzüchtung
5. und 6. Semester
Di, nach Vereinbarung
K.U.Heyland, M.Scheer-Triebel

8131 Exkursionen zur Pflanzenzüchtung — K.U.Heyland und Assistenten
7. und 8. Semester
Di nach besonderer Vereinbarung

Technische Verfahren in der Pflanzenproduktion

8132 Technische Verfahren der Pflanzenproduktion II — H.Seufert
6. Semester
Mi 8-10, HS XII

8133 Technische Verfahren derPflanzenproduktion IV — K.H.Kromer und wiss.Mitarbeiter
8. Semester
Mi 11-13, HS XII

Tierhaltung und Tierzucht

8150 Leistungsprüfungen in der Tierzucht II — W.Trappmann
5. und 6. Semester
Fr 12, HS XI

8151 Grundzüge der Tierhaltungstechnik II — K.Finke
5. und 6. Semester
Fr 10-12, HS XI

8152 Fleischqualitätspraktikum — F.Schmitten, K.H.Schepers
5. und 6. Semester
Di 14-16, HS XI/Labor

8153 Anwendung der EDV in Tierzucht II — F.Birker
6. Semester
Do 14-16, HS XI

8174 Seminar zur Tierzucht und -haltung — F.Schmitten, K.Finke, W.Trappmann
5. Semester
Do 14-16, HS XI

8154 Tierzüchterisches Kolloquium — F.Schmitten, K.Finke, W.Trappmann
7. und 8. Semester
Fr 14-16, HS.XI

8155 Tierzuchtrecht — J.Deselaers
14tgl., Mi 11-13, Seminarraum

Tierernährung

8156 Spezielle Tierernährung — E.Pfeffer
5. und 6. Semester
Do 8-10, HS XI

8157 Wirkstoffe in der Tierernährung — E.Niess
Di 9, HS XI

8158 Proseminar zur Tierernährung — E.Pfeffer, W.Hartfiel
5. und 6. Semester
Mo 8-10, HS XI

8159 Hauptseminar zur speziellen Tierernährung — E.Pfeffer, E.Niess
7. und 8. Semester
Fr 8-10, HS XI

8160 Futtermittelkunde II — W.Hartfiel
Di 8, HS XI

8161 Exkursion zur Tierernährung und Futtermittelkunde — P.Pfeffer, W.Hartfiel
nach Vereinbarung

8162 Grünlandnutzung II für die FR Tierproduktion — W.Kühbauch
7. und 8. Semester
Do 9-11, HS V

Haustiergenetik

8163 Haustiergenetik III — N.N.
Di 16-18, HS XI

8164 Seminaristische Übungen zur Haustiergenetik II — N.N.
8. Semester
Mi 14-16, HS XI

Kleintierzucht und -haltung

8165 Kleintierzucht und -haltung II — J.Petersen
6. Semester
Do 16-18, HS XI

8166 Spezielle Kleintierzucht — J.Petersen
8. Semester
Mo 10, HS XI

8167 Seminaristische Übungen zur speziellen Kleintierzucht — J.Petersen
8. Semester
Mo 11, HS XI

8168 Zucht, Fütterung und Haltung von Pelztieren — R.M.Wegner
Mo 14-18, 4-wöchentlich, Seminarraum

Tierhygiene

8169 Spezielle Hygiene — H.Sommer, B.Petersen
6. Semester
Di 11-13, HS VI

8170 Übungen zur Tierhygiene — H.Sommer, E.Greuel, B.Petersen, E.Körner
6. Semester
14tgl., Mo 14-17, Institut

8171 Übungen zur speziellen Tierhygiene — E.Körner
Institut

Technische Verfahren in der Tierproduktion

8172 Technische Verfahren der Tierproduktion II — H.Seufert
6. Semester
Mi 8-10, HS XII

8173 Technische Verfahren der Tierproduktion IV — H.Seufert
8. Semester
Do 14-16, HS XII

Agrarpolitik einschließlich Rechtskunde

8200 Theorie der Wirtschafts- und Agrarpolitik — W.Henrichsmeyer
5. und 6. Semester
Mo 14-16, Seminarraum, Haus 2

8201 Ökonomik des Agrarsektors II — W.Henrichsmeyer
5. und 6. Semester
Mo 16-18, Seminarraum, Haus 2

8202 Agrarkreditwesen — E.E.Lipinsky
7. und 8. Semester
Mi 12, Seminarraum, Haus 2

8203 Agrarpolitisches Seminar II — E.E.Lipinsky
7. und 8. Semester
Do 11-13, Seminarraum

8204 Wirtschaftsrecht der Agrarwirtschaft, Teil I — E.Pabsch
Fr 15-17, HS.V

Landwirtschaftliche Betriebslehre

8205 Seminaristische Übung zu Theorie und Kalkulation des landwirtschaftlichen Betriebes — W.Skomroch
6. Semester
Di 8-10, Seminarraum

8206 Betriebswirtschaft der pflanzlichen Produktion — G.Steffen
5. und 6. Semester
Mo 18-20, HS I

8207 Übungen zur Betriebswirtschaft der pflanzlichen Produktion — G.Steffen
5. und 6. Semester
Do 17-18

8208 Beschaffungs- und Absatzwirtschaft des landwirtschaftlichen Betriebes I — W.Skomroch
6. Semester
14tgl., Mo 10.15-11.45, HS VIII

8209 Betriebswirtschaftliches Seminar — W.Skomroch
8. Semester
Mo 15-16.30, Seminarraum

Marktlehre

8210 Ökonometrische Methoden der Marktanalyse — R.E.Wolffram
5. und 6. Semester
Di 10-12, Fr 8-10, Seminarraum, Haus 2

8211 Übungen zu Ökonometrische Methoden der Marktanalyse — R.E.Wolffram, K.Hoff
5. und 6. Semester
Zeit nach Vereinbarung

8212 Spezielle Probleme der Marktanalyse — R.E.Wolffram
7. und 8. Semester
Do 16-18, Seminarraum, Haus 2

8213 Vermarktungswege und Vermarktungsstruktur — R.E.Wolffram, K.Hoff
7. und 8. Semester
Do 9-11, Seminarraum, Haus 2

Soziologie

8214 Entwicklungssoziologie — K.H.Junghans
6. Semester
Di 14-16, Seminarraum, Haus 2

8215 Sozialstruktur u. Sozialpolitik i.d.BRD — D.Zöllner
Mi 14-16, 14 tgl., HS V

8216 Ländliche Soziologie, Seminar — K.H.Junghans, H.J.Krekeler, A.Wolz
8. Semester
Do 14-16, 14 tgl., Seminarraum, Haus 2

8217 Entwicklungssoziologisches Seminar — K.H.Junghans, H.J.Krekeler, A.Wolz
8. Semester
Di 18-20, 14 tgl., Seminarraum, Haus 2

Unternehmensführung

8218 Unternehmensorganisation — D.Born
5. und 6. Semester
Mi 8-10, HS I

8219 Finanzierung als Unternehmensführungsaufgabe — W.Skomroch
6. Semester
Fr 10.15-11.45, HS VIII

8220 Übung zur Finanzierung des landwirtschaftlichen Betriebes — W.Skomroch
6. Semester
Fr 14.15, HS VIII

8221 Praxis der Finanzierung und Vermögensdisposition in landwirtschaftlichen Betrieben — J.Vasthoff
nach Vereinbarung

8222 Seminar zur Unternehmensführung — G.Steffen, W.Skomroch
8. Semester
Di 15-17, Seminarraum, Institut

Agrarökonomik der Entwicklungsländer

8223 Der Agrarsektor im Prozess der wirtschaftlichen Entwicklung — W.Henrichsmeyer
Mo 13, Seminarraum, Haus 2

8224 Entwicklungsplanung II — J.Evers, F.Bauersachs
7. und 8. Semester
Mo 14-16, Seminarraum, Haus 1

8225 Entwicklungspolitisches Seminar — J.Evers
8. Semester
Di 16-18, Haus 2, Seminarraum

Agrargeschichte

8300 Einführung in die Geschichte der Agrarverfassung — E.E.Lipinsky
5. bis 8. Semester
Mo 10-12, 14 tgl., Seminarraum, Haus 1

Agrarmeteorologie

8301 Agrarmeteorologie II — W.Buchner, D.Bothe
Do 16-18, HS V

Bienenkunde

8302 Bienenkundliche Übung — W.Drescher
Fr 15-18, Institut

Biochemie

8303 Einführung in die Biochemie II — G.Krampitz
Do 18-20, HS VI

Bodenkunde der Tropen und Subtropen

8304 Bodenkunde der Tropen und Subtropen mit Exkursionen — H.Wiechmann, B.Brümmer
Di 8-10, HS XIII

Forstwirtschaft

8305 Waldbau und Flurholzanbau — G.Naumann
Di 18-20, HS IV

8306 Übungen zur Forstwirtschaft — G.Naumann
nach Vereinbarung

8307 Exkursion zum Waldbau und Flurholzanbau — G.Naumann
nach Vereinbarung

Geobotanik und Naturschutz

8331 Pflanzengesellschaften Westdeutschlands — W.Schumacher
Mo 18-20, HS IV

8332 Vegetationskunde I und II — W.Schumacher, F.Rüther
Blockübung, 4Wochen, 3. Zeitgruppe

8333 Geobotanisches Kolloquium — W.Schumacher, W.Franke, W.Kausch
nach besonderer Ankündigung

Kommunikation und Beratung

8308 Grundlagen und Methoden der Beratung — H.Schlagheck
Vorlesung mit Übungsteilen
Block v. 9.6.-11.6.1987, 14-18, Seminarraum, Haus 2

8309 Einführung in die Fachpublizistik — W.Wehland
Mi 13.30-17, HS XVII

Kulturtechnik

8310 Kulturtechnik II — H.Radermacher
5.-8. Semester
Do 14-16, Nußallee 1, HS I

8311 Übung zu Kulturtechnik I — H.Eggers, H.Radermacher
5.-8. Semester
Mo 11-13, Nußallee 1, HS I

Landwirtschaftliche Verfahrenstechnik

8312 Landwirtschaftliche Verfahrenstechnik — H.Seufert und wissenschaftl. Mitarbeiter
8. Semester (WISO)
Do 14-16, HS XII

Limnologie

8313 Limnologischer Einführungskurs — H.Bick
nach Vereinbarung

Mikrobiologie

8314 Mikrobiologisch-hygienische Übungen — E.Greuel, J.Krämer, M.Ruhrmann, L.Neumayer
5. und 6. Semester
Mi 10-13, AVZ

Nutzpflanzen der Tropen und Subtropen und ihr Anbau

8330 Nutzpflanzen der Tropen und Subtropen IV — W.Franke
Obst und Gemüse
Do 12, HS IV

Pflanzenernährung in Tropen und Subtropen

8315 Pflanzenernährung in Tropen und Subtropen — K.Sommer
Mo 14-16, Seminarraum

Pflanzenproduktionstechnik für Agrarökonomen

8329 Pflanzenernährung in Tropen und Subtropen — K.Sommer
Praktikum
nach Vereinbarung, Institut

8316 Pflanzenproduktionstechnik für Agrarökonomen — K.U.Heyland
Anbauverfahren
5. bis 8. Semster
Di 14-16, HS V

8317 Pflanzenproduktionstechnik für Agrarökonomen — K.U.Heyland und Assistenten
Übungen II
5. bis 8. Semester
nach Vereinbarung

Radioagronomie

8318 Radioagronomiepraktikum für Fortgeschrittene — F.Führ, K.Sommer
Einsatz von Radioisotopen in der Agrikulturchemie
ganztägig, 9.-12. Juni 1987, Institut für Radioagronomie der KFA Jülich

8319 Radioagronomie II: Isotopenanwendung — K.Sommer, F.Führ
ab 5. Semester
Mi 14, Seminarraum

8320 Isotopentechnisches Praktikum II — K.Sommer, F.Führ
ab 5. Semester
Mi 15-17, Isotopenlabor

8321 Radioagronomie, Teil Bodenkunde — H.Wiechmann, G.Brümmer
Mi 14-16 oder Blockpraktikum nach Vereinbarung

Regionalplanung

8322 Regionale Wirtschaftspolitik — F.Bauersachs
Mi 13, Seminarraum, Haus 2

8323 Seminar Regionalpolitik — W.Henrichsmeyer, F.Bauersachs
Mi 14, Seminarraum, Haus 2

Virologie

8324 Virologie — F.Nienhaus
Di 18-20, HS X

8325 Übungen zur Virologie — F.Nienhaus, J.Hamacher
Do 16-18, Fr 15-17, Inst.f.Pflanzenkrankheiten

Weinbau

8326	Anbau, Physiologie, Standort, Technologie 3-tägiges Seminar, Geisenheim nach Vereinbarung	F.Lenz, H.Becker, J.Henze, G.Brümmer, H.Zakosek
8349	Praktikum zum organischen Landbau Ringvorlesung ab 5. Semester Ort und Zeit nach Vereinbarung	H.Sommer (federführend) u.a.

Zusatzveranstaltungen der Institute

Institut für Agrarpolitik, Marktforschung und Wirtschaftssoziologie

8350	Wissenschaftliches Kolloquium für Doktoranden und Mitarbeiter nach Vereinbarung	W.Henrichsmeyer
8352	Methodik der Anfertigung wissenschaftlicher Arbeiten Mo 9, Seminarraum, Haus 1	J.Linscheid
8354	Seminar für Mitarbeiter und Doktoranden nach Vereinbarung, Seminarraum, Haus 2	R.E.Wolffram
8717	Beratungsmethodik Do 18-20, Seminarraum	H.Schlagheck

Agrikulturchemisches Institut

8357	Chemie der organischen Agrarchemikalien Entwicklung, Marktbedeutung, Anwendung Mi 13, Seminarraum, Institut	F.Führ
8359	Doktoranden-Seminar nach Vereinbarung, 14 tgl.	W.Werner, H.Kick, K.Sommer, H.W.Scherer
8360	Anleitung zu selbständigen wissenschaftlichen Arbeiten ganztägig, Institut	W.Werner, H.Kick, K.Sommer, R.Dörr, H.W.Scherer
8361	Anleitung zum selbständigen wissenschaftlichen Arbeiten nach Vereinbarung im Isotopen- und Spektrallabor	K.Sommer

Institut für Anatomie, Physiologie und Hygiene der Haustiere

8362	Managementhilfen in der Nutztierhaltung 6.-8.Semester Blockveranstaltung nach Vereinbarung	B.Petersen

8363	Die Biologie der Fortpflanzung ab 3. Semester Mi 13, HS VI	H.Enbergs
8364	Mikrobiologisch-hygienisches Seminar Mi 14-16, Seminarraum Geflügelforschungs-station	E.Greuel, J.Krämer, L.Neumayr, U.Ruhrmann, O.Schmitz
8365	Biochemisches Seminar Mi 15-17, HS VI	G.Krampitz, N.N.
8366	Pathobiochemie Mo 11, HS VI	G.Krampitz
8367	Molekularbiologie/Biotechnologie/Gentechnologie Di 8, HS VI	K.Kriesten
8368	Physiologie und Morphologie von Sinnesorganen Do 10, HSVI	K.Kriesten
8369	Seminar zu speziellen Fragen der Biochemie und Hygiene 8. Semester Freiwillige, Doktoranden und Mitarbeiter Fr 13-15, HS VI	H.Sommer, E.Greuel, G.Krampitz, H.Enbergs, R.Hambitzer
8370	Betreuung von Diplomanden nach besonderer Vereinbarung	H.Sommer, E.Greuel, G.Krampitz, H.Enbergs
8371	Anleitung zum wissenschaftlichen Arbeiten für Doktoranden Mo-Fr, ganztägig, Institut	H.Sommer, E.Greuel, G.Krampitz, H.Enbergs
8445	Fischereiwirtschaftliche Exkursionen ab 6.Semester Montags nach Vereinbarung	O.Schmitz
8446	Demonstrationen wiss.Filme zur Anatomie und Physiologie ab 1.Semester 14 tgl. nach besonderer Ankündigung	H.Enbergs

Institut für Bodenkunde

8372	Die Böden der Erde Die Böden Außereuropas 5. bis 8. Semester Fr 8, HS XIII	G.Brümmer, E.Mückenhausen, H.Zakosek, H.Gewehr, S.Stephan
8373	Bodenkundliche Kartierübung nach Vereinbarung	H.Wiechmann, P.Felix-Henningsen
8374	Praktikum zur Bodenmikrobiologie Blockkurs, nach Ende des Semesters	G.Brümmer, U.Lessmann-Schoch
8376	Bodenkundliches Seminar Do 16-18, HS XIII	G.Brümmer, H.Wiechmann
8443	Mikromorphologie Bodenbildender Prozesse II 3.u.4.Semester, nach Vereinbarung, HS XIII	G.Brümmer, S.Stephan

8444 Zur Physikochemie von Böden und Sedimenten II — G.Brümmer
nach Vereinbarung, HS XIII

8447 Bodenschutz II — G.Brümmer
nach Vereinbarung, HS XIII

8448 Anleitung zu selbständigen wissenschaftlichen Arbeiten — G.Brümmer, H.Wiechmann, Zakosek
ganztägig, Institut

Institut für Landtechnik

8377 Anleitung zum wissenschaftlichen Arbeiten — K.H.Kromer
ganztägig, Institut

8378 Landtechnik in Tropen und Subtropen — F.Tabesch
6. bis 8. Semester
nach Vereinbarung, HS XII

8449 Anleitung zu wissenschaftlichen Arbeiten — H.Seufert
ganztägig, Institut

Institut für Landwirtschaftliche Betriebslehre

8379 Einführung in die Systemanalyse und Simulation — G.Steffen, M.Zeller
6. bis 8. Semester und Doktoranden
Mi 10-12, Seminarraum

8380 Statistik — F.Koßwig
4. Semester
Mo 16-18, HS X

8382 Mathematische Modelle zur Dynamik und Kontrolle von Ökosystemen — O.Richter
Do 14-16, HS V

8383 Übungen zur Vorlesung mathematische Modelle — O.Richter
Fr 13-15, HS V

8384 Biometrisches Kolloquium — O.Richter
14tgl., nach Aushang

8385 Versuchsauswertung mit Statistikprogrammpaketen — O.Richter
Fr 10-12, HS V

8386 Seminar für Diplomanden und Doktoranden — O.Richter
14tgl., Do 10-12

8387 Biometrische Beratung — O.Richter
nach Vereinbarung

8388 Seminar für Mitarbeiter und Doktoranden — W.Skomroch
nach Vereinbarung, Seminarraum

Institut für Landwirtschaftliche Botanik

8389 Diskussionen und Demonstrationen zur Nutzpflanzenkunde (LW 1) — N.N.
Fr 9, HS IV

8390	Diskussionen und Demonstrationen zur Nutzpflanzenkunde (LW 2) Mi 8, HS IV	N.N.
8391	Pflanzenbestimmungsübungen Kurse P 2+3 Di 14-16, HS IV/Kurssaal	N.N., P.Dolzmann
8392	Führungen durch Gewächshäuser und Garten zur Kenntnis der Nutzpflanzen nach besonderer Ankündigung Mo-Fr 14-18, in Gruppen zu 10	W.Franke, P.Dolzmann, V.Schneider, I.Braach
8393	Botanische Exkursionen (LW 1 + LW 2) Fr 14, alle 4 Wochen nach Ankündigung	N.N., P.Dolzmann, H.Eggers, V.Schneider
8394	Doktoranden - Examinantenseminar nach Vereinbarung	W.Franke
8395	Anleitung zu selbständigen wissenschaftlichen Arbeiten ganztägig, Institut	W.Franke
8397	Botanische Exkursionen nach Ankündigung	W.Schumacher
8398	Süßgräser, Sauergräser, Binsengewächse (Übung) nach Vereinbarung, KS	W.Schumacher, B.Möseler
8401	Mehrtägige Exkursionen (Eifel, Hohes Venn, Ahrtal) nach Ankündigung	W.Schumacher, B.Möseler
8402	Mitarbeiterkolloquium für Doktoranden Diplomanden und Examenskandidaten nach Vereinbarung	W.Schumacher
8403	Anleitung zu selbständigen wissenschaftlichen Arbeiten Vegetationskunde, Ökologie, Naturschutz nach Vereinbarung	W.Schumacher
8405	Algologisches Seminar Einführung in die Algenkunde mit Übungen Im Naturschutzgebiet „Heiliges Meer" nach dem Semester, siehe bes.Aushang	W.Kausch
8406	Meeresbiologie - Algenkunde begl.Vorlesung zu Blockübungen Meeresbiologie	W.Kausch
8407	Botanische Exkursionen für Anfänger und Fortgeschrittene nach Ankündigung und Vereinbarung	W.Kausch
8408	Meeresbiologie Blockübungen, I.Zeitgruppe Beginn vor dem Semester mit Aufenthalt an der Meeresbiologischen Station Rovinj	W.Kausch
8410	Mitarbeiterkolloquium für Doktoranden und Examenskandidaten jeden ersten Montag im Monat, 20 Uhr	W.Kausch
8411	Anleitung zu selbständigen wissenschaftlichen Arbeiten - Ökologie - Physiologie ganztägig, Institut	W.Kausch

8412 Angewandte Mykologie I ausgewählte Kapital — J.Lelley
Di 17, KS

Institut für Landwirtschaftliche Zoologie und Bienenkunde

8413 Anleitung zu wissenschaftlichen Arbeiten — H.Bick
Fachrichtung Ökologie - Limnologie
nach Vereinbarung

8414 Verwertung von Bestandsabfall in der Natur — N.Caspers
Mi 16, HS IV

8415 Einführung in die Entomologie — W.Drescher
Di 17, HS.IV

8416 Anleitung zum wissenschaftlichen Arbeiten — W.Drescher
Arbeitsbereich Angewandte Entomologie
nach Vereinbarung

Institut für Obst- und Gemüsebau

8417 Spezielle Anbaufragen — F.Lenz, J.Henze
Mo 14-16, 14 tgl., Institut

8418 Anleitung zum selbständigen wissenschaftlichen Arbeiten — F.Lenz, J.Henze
ganztägig

8439 Doktoranden-Seminar — F.Lenz, J.Henze
Mo 14-16, 14-tgl.

Institut für Pflanzenbau

8419 Seminar für Pflanzenzüchtung für Graduierte — K.U.Heyland, M.Scheer-Triebel
nach Vereinbarung

8420 Fortschritte im Pflanzenbau und Pflanzenzüchtung — K.U.Heyland
halbtägig, nach Vereinbarung

8421 Pflanzenzüchtung für Fortgeschrittene — K.U.Heyland, M.Scheer-Triebel
Blockseminar, nach Vereinbarung

8422 Seminar zum Pflanzenbau für Graduierte — K.U.Heyland,N.N. u.Assistenten
nach Vereinbarung

8423 Anleitung zu wissenschaftlichen Arbeiten — K.U.Heyland und Assistenten
ganztägig, nach Vereinbarung

8424 Demonstrationen von Pflanzengesellschaften der Wiesen und Weiden — W.Kühbauch, H.Schnyder
7. und 8. Semester
nach Vereinbarung

8425 Graduiertenseminar Futterbau und Grünlandnutzung — W.Kühbauch
nach Vereinbarung

Institut für Pflanzenkrankheiten

8426	Anleitung zu selbständigen wissenschaftlichen Arbeiten, ganztägig, Institut	J.Krämer
8428	Anleitung zu selbständigen wissenschaftlichen Arbeiten ab 9. Semester nach Vereinbarung, Institut	H.C.Weltzien, F.Nienhaus, C.Sengonca
8429	Laboratoriumstechnik für Doktoranden und Diplomanden ab 7. Semester nach Vereinbarung	H.C.Weltzien, F.Nienhaus, C.Sengonca, H.Hindorf, R.Sikora
8430	International Agricultural Research in englischer Sprache für alle Fachrichtungen ab 5. Semester, Di 15, HS X	H.C.Weltzien, R.Sikora
8431	Die Interpretation von Wechselwirkungen Di 18-20, 14 tgl., H.V.	W.Koßwig
8440	Experimentelle Phytomedizin Entomologie und Pflanzenschutz ab 7.Semester Do 14-18, KS	C.Sengonca
8442	Wissenschaftliche Filme über Entomologie und Pflanzenschutz (Ergänzung zu Phytomedizin II) Do 12, HS X	C.Sengonca

Institut für Städtebau, Bodenordnung und Kulturtechnik

8432	Diplomandenseminar nach besonderer Vereinbarung	H.Eggers, H.Radermacher, A.Rieser
8433	Bewässerungswirtschaft i.d.Tropen u.Subtropen 5.-8.Semester Do 11-13, H I, Nußallee 1	H.Eggers
8434	Erosion und Erosionsschutz Do 10, HS I, Nußallee 1	A.Rieser
8959	Umweltschutz und räumliche Planung Di 14, kl.HS	H.Strack, B.Streich, T.Kötter

Institut für Tierernährung

8435	Arbeitsmethoden in der Tierernährung 7. und 8. Semester Mi 9-11, Institut	E.Niess
8436	Doktorandenseminar nach Vereinbarung, Institut	E.Pfeffer, W.Hartfiel, E.Niess, R.Müller

8437 Anleitung zum selbständigen wissenschaftlichen Arbeiten
ganztägig, Institut — E.Pfeffer, W.Hartfiel, E.Niess

Institut für Tierzuchtwissenschaft

8438 Seminar für Doktoranden und Diplomanden
Mo 15 — J.Petersen

II. Ernährungs- und Haushaltswissenschaften

Chemie

8500 Organische Chemie
2. Semester
Mo 11, Mi 9, Do 10, HS II — R.Dörr

8501 Organisch-chemische Übungen (mit Einführung)
2. Semester
Einführung Mi 8, HS II, Gr. 7,
Do 14-17, Gr. 8, Do 17-20, Institut und AVZ I — R.Dörr

Biologie (Botanik und Zoologie)

8506 Nutzpflanzenkunde
2. Semester
Mo 12, Di 8, HS IV — W.Schumacher

8507 Diskussionen und Demonstrationen zur Nutzpflanzenkunde, gr
Do 9, HS IV — W.Schumacher

8508 Botanische Übungen 2
(Morphologische Übungen) 2. Semester
14tgl., Kurse E 1, E 2, Mo 14-16, E 3, E 4,
Mo 16.30-18.30 — W.Schumacher, B.Möseler

8516 Biologie: Ringvorlesung für Lehramtskandidaten
Ökologie-Genetik
Mo 8-10, HS IV — H.Bick, W.Drescher

8517 Biologie der Nutzpflanzen II
(mit Demonstrationen) Lehramt
Di 11-13, KS — W.Schumacher, W.Franke

8518 Botanische Exkursionen
2. Semester
Fr 14-17, alle 4 Wochen, nach Ankündigung — W.Schumacher, P.Dolzmann, V.Schneider, H.Eggers, B.Möseler

8509 Pflanzenbestimmungsübungen
Kurs P 1, Di 9-11, HS IV — W.Schumacher, B.Möseler

8392 Führungen durch Gewächshäuser und Garten zur Kenntnis der Nutzpflanzen
Mo-Fr 14-18, in Gruppen zu 10 nach besonderer Ankündigung — W.Franke, P.Dolzmann, V.Schneider, I.Braach

8330	Nutzpflanzen der Tropen und Subtropen: IV Obst und Gemüse Do 12, HS IV	W.Franke
8510	Blockpraktikum: Morphologie der Nutzpflanzen, Zeitgruppe 2 Mo-Fr 8-18, vom 18.5.bis 19.6.1987, Institut	W.Franke, V.Schneider
8394	Doktoranden- und Examinantenseminar nach Vereinbarung, Institut	W.Franke
8395	Anleitung zu selbständigen wissenschaftlichen Arbeiten, pg ganztägig, Institut	W.Franke
8397	Botanische Exkursionen nach Ankündigung	W.Schumacher, B.Möseler
8398	Süßgräser, Sauergräser, Binsengewächse (Übung) nach Vereinbarung, KS	W.Schumacher, B.Möseler
8331	Pflanzengesellschaften Westdeutschlands Mo 18-20, HS IV	W.Schumacher
8332	Vegetationskunde I und II Blockübung, 4 Wochen, 3. Zeitgruppe	W.Schumacher, F.Rüther
8333	Geobotanisches Kolloquium nach beosnderer Ankündigung	W.Schumacher, W.Franke, W.Kausch
8401	Mehrtägige Exkursionen (Eifel, Hohes Venn, Ahrtal) nach Ankündigung	W.Schumacher
8402	Mitarbeiterkolloquium für Doktoranden Diplomanden und Examenskandidaten nach Vereinbarung	W.Schumacher
8403	Anleitung zu selbständigen wissenschaftlichen Arbeiten Vegetationskunde, Ökologie, Naturschutz nach Vereinbarung	W.Schumacher
8408	Meeresbiologie Blockübungen, I. Zeitgruppe, Beginn vor Semester, mit einem Aufenthalt an der meeresbiologischen Station Rovinj	W.Kausch
8406	Meeresbiologie - Algenkunde begleitende Vorlesung zu den Blockübungen Meeres- biologie	W.Kausch
8405	Algologisches Seminar Einführung in die Algenkunde mit Übungen im Natur- schutzgebiet „Heiliges Meer“ nach dem Semester nach besonderer Ankündigung	W.Kausch
8407	Botanische Exkursionen für Anfänger und Fortgeschrittene nach Ankündigung und Vereinbarung	W.Kausch
8410	Mitarbeiterkolloquium für Doktoranden und Examenskandidaten jeden 1. Montag im Monat, 20 Uhr	W.Kausch
8411	Anleitung zu selbständ.wissenschaftlichen Arbeiten Ökologie - Physiologie	W.Kausch

8511 Zoologie II: Ökologie — H.Bick
2. Semester
Di 11-13, Do 8, HS IV

8512 Zoologische Demonstrationen — W.Drescher
Sa 9-12, 14tgl., nach Ankündigung

8513 Produktionsökologie I — H.Bick
Aquakultur, Süßwasser, Wildtiernutzung
Mo 17.30-19, HS VI

8514 Anleitung zu wissenschaftlichen Arbeiten, — H.Bick
Fachrichtung Produktionsökologie, Ökologie
nach Vereinbarung

8412 Angewandte Mykologie III — J.Lelley
Ausgewählte Kapitel
Di 17, KS

Anatomie und allgemeine Physiologie

8530 Vergleichende Anatomie und Physiologie I — H.Sommer, H.Enbergs
2. Semester
Do 11-13, Fr 10, HS VI

8531 Übungen zur vergleichenden Anatomie und Physiologie I — H.Sommer, H.Enbergs, R.Hambitzer
2. Semester
Fr 8-10 Gr.I, Fr 11-13, Gr.II, AVZ

8363 Die Biologie der Fortpflanzung der Haustiere — H.Enbergs
ab 3. Semester
Mi 13, HS VI

8532 Übung zur vergleichenden Anatomie und Physiologie I, 2. Sem.Lehramt — H.Sommer, H.Enberg, R.Hambitzer
Di 16-18, H VI, nach Ankündigung, 14tgl.

8446 Demonstrationen wissenschaftlicher Filme zur Anatomie u.Physiologie d.Haustiere, ab 1.Semester — H.Enbergs
14 tgl. nach besonderer Ankündigung, HS VI

Volkswirtschaftslehre

8536 Einführung in die Volkswirtschaftslehre II — I.Evers
1. und 2. Semester
Mo 8.30-10, HS VI

8537 Volkswirtschaftliche Übungen II — I.Evers
1. und 2. Semester, L A
Mo 10, HS VI

Physik

8540 Physik II (Techn.-phys.Grundlagen) — M.Schätzke
2. Semester
Mi 10-12, HS XII

Mathematik und Statistik

8546 Mathematisch-statistische Grundlagen II — F.Koßwig
2. Semester
Di 14-16, HS, Nußallee 4

8547 Übungen zu Mathematisch-statistische Grundlagen II — F.Koßwig
2. Semester
Do 15-17, in Gruppen, HS IX

8548 Mathematik - Statistik II (mit Übungen) — F.Koßwig
2. Semester, LA
Do 11-13, HS VIII

Ernährungsphysiologie

8560 Ernährungsphysiologie — D.Hötzel
4. (und 3.) Semester
Di 9.30-11, 17.15-19.15, AVZ I, Raum 411

Erzeugung der Grundnahrungsmittel

8566 Einführung in die pflanzliche Produktion — H.Franken
3. und 4. Semester
Di 15-17, HS II

8567 Fleischwirtschaft — F.Schmitten
3. und 4. Semester
Mi 11, Hörsaal XI

Grundlagen der Betriebswirtschaftslehre und Haushaltsökonomie

8576 Einführung in die Wirtschaftslehre des Haushalts II — B.Seel
Di 11.15-12.45

8577 Einführung in die Betriebswirtschaftslehre II — J.Weindlmaier
3. und 4. Semester, LA
Mi 9-11, HS X

8578 Übung zur Einführung in die BWLII — J.Weindlmaier, M.Findeldei
3. und 4. Semester
Mo 14-16, HS X

Soziologie

8215 Sozialstruktur und Sozialpolitik in der BRD — D.Zöllner
Mi 14-16, HSV, 14 tgl.

Rechtskunde

8590 Grundlagen des Lebensmittelrechts II — D.Eckert
Di 8.15, AVZ I, Raum 411

Grundlagen der Mikrobiologie und Hygiene

8596	Lebensmittelmikrobiologie Mo 16-18, Institut Mikrobiologie	J.Krämer
8426	Anleitung zu selbständigen wissenschaftlichen Arbeiten ganztägig, Institut	J.Krämer
8597	Einführung in die Hygiene 3. und 4. Semester Do 8-10, HS VI	E.Greuel
8314	Mikrobiologisch-hygienische Übungen 5. und 6. Semester Mi 10-13, AVZ I	J.Krämer, E.Greuel, L.Neumayr, V.Stade
8364	Mikrobiologisch-hygienisches Seminar Mi 14-16, Geflügelforschungsstation, Seminarraum	E.Greuel, J.Krämer, L.Neumayr, V.Stade, O.Schmitz
8445	Fischereiwirtschaftliche Exkursionen ab 6. Semester Montags, nach Vereinbarung	O.Schmitz

Ernährungslehre

8606	Ernährungswissenschaftliches Seminar 7. (und 8.) Semester Mo 17.30-19.15, AVZ I, Raum 411	D.Hötzel und wissenschaftl. Mitarbeiter
8607	Übungen z.angew.Ernährungswiss.u.Diätetik (Teil I) 8. (und 7.) Semester Di 12.30-15.30, Mi 9.15-12.15, AVZ I	D.Hötzel, B.Kling-Steines, C.Küpper
8608	Arbeitsmethoden der Ernährungswissenschaft 6. (und 5.) Semester Fr 8.15-11.15, 13-16, AVZ I, Raum 509	D.Hötzel,C.Küpper, G.Lueders, J.Sültemeier
8609	Besichtigung von Betrieben der Lebensmittelindustrie gemeinsam mit verschiedenen Lehrstühlen 6. bis 8. Semester nach besonderer Ankündigung	D.Hötzel, J.Sültemeier
8610	Einf.i.d.Arbeitsmethoden der Ernährungswissenschaft 6. (und 5.) Semester, Blockveranstaltung nach besonderer Ankündigung	D.Hötzel, C.Küpper, G.Lueders, J.Sültemeier
8623	Theorie zu Arbeitsmethoden der Ernährungswissenschaft 14tgl., Mo 11-13.15, HS.X	D.Hötzel,C.Küpper, G.Lueders, J.Sültemeier
8611	Pathophysiologie der Ernährung ab 5. Semester Mi 8.15-10, AVZ I, Raum 410	K.Pietrzik
8612	Seminar Pathophysiologie der Ernährung ab 7. Semester Mi 14, siehe Aushang	K.Pietrzik

8613	Übungen Pathophysiologie der Ernährung ab 5. Semester Do 8.15-10, Zeit entsprechend der Gruppeneinteilung	K.Pietrzik
8620	Anleitung z.selbst.wiss.Arbeiten ganztägig, AVZ, Labor 201	K.Pietrzik
8615	Anleitung zu wissenschaftlichen Arbeiten für Diplomanden und Doktoranden ganztägig, Mo-Fr, Institut	D.Hötzel und wissenschaftl. Mitarbeiter
2572	Ernährung des unter Berücksichtigung der Körperzusammensetzung Mi 16-17.30, 14tgl., H. Kinderklinik	W.Burmeister
8624	Parenterale- und Sonden-Ernährung Do 17.30-19, AVZ	A.Kurig
2143	Grundlagen der Umwelt- und Lebensmitteltoxikologie Do 10.15-12, HS Pharmakologisches Institut	D.Kalbhen, S.Goenechea
8616	Ernährungslehre Lehramtskandidaten Do 10-12, Pädagogische Fakultät, 211 A	W.Wirths
8617	Ernährungswissenschaftliches Seminar Lehramtskandidaten Fr 9-11, HG, HS 2	W.Wirths, C.Siekmann-Steffens
9720	Praktikum Nahrungzubereitung, LA Fr 9-12, Pädagogischen Fakultät, Raum 211	W.Wirths, N.Boenhoff, E.Koischwitz

Lebensmittelwissenschaft

8626	Lebensmittelchemie und Technologie II Mo 9-11, AVZI, Raum 311, KS	K.Pfeilsticker
8627	Einführung in die lebensmittelchemischen Übungen Mo 11-13, AVZ I, Raum 311, KS	K.Pfeilsticker, E.Unger
8628	Lebensmittelchemische Übungen Do 10-18, AVZ I, Raum 509, Kurs IIb/III	K.Pfeilsticker, F.Marx, E.Unger, A.Unfried

Biochemie

8366	Pathobiochemie Mo 11, HS VI	G.Krampitz
8646	Biochemie IV Mo 14-16, HS VI	G.Krampitz
8647	Biochemisches Seminar Mi 15-17, HS VI	G.Krampitz, N.N.
8648	Biochemie für Lehramtskandidaten 2. Semester Di 14-16, HS VI	G.Krampitz
8367	Molekularbiologie/Biotechnologie/Gentechnologie Di 8, HS VI	K.Kriesten

8368 Physiologie und Mopphologie von Sinnesorgangen — K.Kriesten
Do 10, HS VI

Betriebswirtschaftslehre und Marktlehre der Ernährungswirtschaft

8656 Marktlehre I — J.Weindlmaier
5. und 6. Semester
Di 10-13, HS X

8657 Marktlehre II — J.Weindlmaier
7. und 8. Semester
Do 14, HS Alte Chemie

8658 Betriebswirtschaftslehre Seminar — J.Weindlmaier und wissensch. Mitarbeiter
7. und 8. Semester
Do 15-17, HS Alte Chemie

Wirtschaftslehre des Haushalts und Marktlehre

8666 Haushaltsökonomie I — B.Seel
Mi 9.30

8667 Haushaltsökonomie II — B.Seel
Mi 10.15

8668 Haushaltsökonomisches Seminar II — B.Seel
Mo 9.30-11

8669 Haushaltsberatung mit Hilfe von EDV — B.Seel
Do 11.15-12

8670 Spezielle Marktlehre — R.E.Wolffram
Lebensmittel und dauerhafte Konsumgüter
5. und 6. Semester
Mo 11-13, Mi 11-13, Kl.HS

Haushaltstechnik

8676 Haushaltstechnik II — M.Schätzke
(Arbeitsverfahren und Geräte im Haushalt)
6. Semester
Mo 16-18, HS XII

8677 Arbeitslehre II — M.Schätzke
6. Semester
Di 16-18, 14-tägig, HS XII

8678 Materialkunde II — M.Schätzke
6. Semester
Di 16-18, 14-tägig, HS XII

8679 Haushaltstechnisches Seminar — M.Schätzke, G.Broil
8. Semester
Di 8-10, HS XII

8680 Anleitung zum wissenschaftlichen Arbeiten, pg — M.Schätzke und wiss.Mitarbeiter
ganztägig, Institut

8686 Haushaltssoziologie — W.Glatzer
Ort u.Zeit nach Vereinbarung

8687 Wirtschafts- und Konsumsoziologie, Seminar — K.Grunert
Ort u.Zeit nach Vereinbarung

Veranstaltungen für Wahlfächer und sonstige Veranstaltungen (soweit nicht bereits aufgeführt)

8309 Einführung in die Fachpublizistik — W.Wehland
Mi 13.30-17

8717 Beratungsmethodik — H.Schlagheck
Do 18-20, Seminarraum

8308 Grundlagen und Methoden der Beratung — H.Schlagheck
Vorlesung mit Übungsteilen
nach Vereinbarung, Seminarraum

8697 Ernährung von Bevölkerungsgruppen — W.Wirths
5. und 6. Semester, Lehramtskandidaten
Do 15-17

8698 Ernährung von Bevölkerungsgruppen (Übungen) — W.Wirths, C.Siekmann-Steffens
5. und 6. Semester, Lehramtskandidaten
Do 17, HS

9714 Schulpraktische Studien — C.Siekmann-Steffens
nach Ankündigung, Päd.Fakultät, Raum 211a

9711 Fachdidaktik II — C.Siekmann-Steffens
nach Ankündigung

8700 Spezielle LM-Technologie: Verfahrenstechnische Grundlagen II — H.Baumann, J.Henze
5. und 8. Semester
Mo 8, Kl. HS, Nußallee 1

8701 LM-Technologie: Verarbeitung von Obst und Gemüse II, 6. und 7. Semester — J.Henze
Do 11, HS V

8702 Anleitung zum selbständigen wissenschaftlichen Arbeiten — J.Henze, F.Lenz
ganztägig, Institut

8703 Hygiene tierischer Lebensmittel — E.Greuel
Di 8-10, Geflügelforschungsstation Seminarraum

8704 Wohnungs- und Siedlungswesen II — K.Borchard
Mo 14-16, Kl.HS

8705 Technologie des Wassers II — A.Rieser, H.Strack
6. bis 8. Semester
Di 14-16, HS I, Nußallee 1

8711 Diplomandenseminar, 6.-8. Semester — A.Rieser, H.Strack
nach besonderer Vereinbarung

8706 Verbraucherpolitik I - Allgemeine Grundlagen — W.Schug
5.-8. Semester
Di 8-10, Seminarraum, Haus 2

8707	Wirtschaftspolitisches Seminar 8. Semester Mo 11-13, Seminarraum, Haus 2	W.Schug
8708	Welternährungswirtschaft, Seminar 5.-8. Semester Di 16-18, Seminarraum, Haus 2	W.Schug
8709	Preis- und Wettbewerbstheorie 6. Semester Mo 9-11, Seminarraum, Haus 2	W.Schug
8715	Seminar zu Methoden der Datenverarbeitung und Unternehmensplanung nach Vereinbarung	J.Weindlmaier u.wissensch. Mitarbeiter
8716	Lebensmittellehre in ernährungsphysiologischer Sicht III Mi 14-16, Päd.Fak, Raum 211a	C.Siekmann-Steffens
8717	Ausgewählte Kapitel der Sozioökonomie des Haushalts (Ergänzungsstudium Lehramt) Mi 9, Päd.Fak., Raum 211a	C.Siekmann-Steffens
8718	Ausgewählte Kapitel der Fachdidaktik für die Sek.I, 2.Teil (Ergänzungsstudium Lehramt) Mi 10-12, Päd.Fak., Raum 211a	C.Siekmann-Steffens
8719	Umweltanalytik m. einfachen Mitteln Mi 8-10, RA 305	G.Klemmer
8720	Ermittlung u. Auswertung wiss. Ergebnisse 1 st, nach Vereinbarung	H.Lesaar, K.Schriever
8721	Exkursionen nach Vereinbarung	H.Lesaar, G.Klemmer, K.Schriever
8369	Seminar zu speziellen Fragen der Biochemie und Hygiene 8. Semester, Freiwillige, Doktoranden und Mitarbeiter des Instituts Fr 13-15, HS VI	H.Sommer, E.Greuel, G.Krampitz, H.Enbergs, R.Hambitzer
8370	Betreuung von Diplomanden nach besonderer Ankündigung, Bibliothek	H.Sommer, E.Enbergs, E.Greuel, G.Krampitz
8371	Anleitung zu wissenschaftlichen Arbeiten für Doktoranden ganztägig, Mo-Fr, im Institut	H.Sommer, E.Greuel, G.Krampitz, H.Enbergs
8710	Grundfragen der Medienpädagogik Mi 14-15.30, Nußallee 13	A.Esser
8204	Wirtschaftsrecht der Agrarwirtschaft, Teil I Fr 15-17, HS V	E.Pabsch
8319	Radioagronomie II, Isotopenanwendung ab 5. Semester Mi 14, Seminarraum	K.Sommer, F.Führ
8320	Isotopentechnisches Praktikum ab 5. Semester Mi 15-17, Isotopenlabor	K.Sommer, F.Führ

III. Lebensmittelchemie

8750	Chemie und Technologie der Lebensmittel IV Mo 10-12, AVZ I, Raum 403	H.Büning-Pfaue
8751	Chemie und Technologie der Lebensmittel II Di 14-16, AVZI, Raum 403, 4.Stock	K.Pfeilsticker
8752	Chemie und Technologie der Bedarfsgegenstände, Mi 10, Raum 127, 1.Stock	K.Pfeilsticker
8753	Besichtigung von Betrieben der Lebensmittelherstellung, nach Vereinbarung Mo 14-16, Raum 403	K.Pfeilsticker, H.Büning-Pfaue
8775	Spezielle Analytik der Lebensmittel Bedarfsgegenstände, Kosmetika und Tabakerzeugnisse II Mo 14-16, Raum 403, AVZ	K.Pfeilsticker, H.Büning-Pfaue
8776	Ausgewählte Kapitel der Lebensmittelchemie Zusatzstoffe, Rückstände, Kontaminanten Do 9, AVZ I	F.Krusen
8754	Lebensmittelchemisches Praktikum I nach Vereinbarung, AVZI, 1.Stock	H.Büning-Pfaue, U.Woelwer-Rieck
8755	Lebensmittelchemisches Praktikum IIb in der vorlesungsfreien Zeit nach dem Sommersemester als Block	K.Pfeilsticker, A.Leyendecker
8757	Anleitung zum wissenschaftlichen Arbeiten täglich, AVZI, 3. Stock	K.Pfeilsticker, H.Büning-Pfaue
2196	Chemische Toxikologie II Mo 10-11, Institut	S.Goenechea
2197	Methoden der chemischen Toxikologie II Mo 11, Institut	S.Goenechea u.Mitarbeiter
8760	Grundlagen der Biochemie II Mo 16-18, HS VI	G.Krampitz
8365	Biochemisches Seminar Mi 15-17, HS VI	G.Krampitz, N.N.
8366	Pathobiochemie Mo 11, HS VI	G.Krampitz
8703	Hygiene tierischer Lebensmittel Di 8-10, Geflügelforschungsstation, Seminarraum	E.Greuel
8597	Einführung in die Hygiene Do 8-10, HS VI	E.Greuel
8762	Anwendung des Lebensmittelrechts I Do 10, AVZ	F.Krusen
8763	Analytik des Trink-, Brauch- und Abwassers Do 8.15, AVZ, Raum 127	H.F.Schöler
8764	Trink-, Brauch- und Abwasser II Mi 8, HS I, Nußallee 1	A.Rieser, H.Strack

6802	Mikroskopische Übungen (Fortgeschrittene) mit Vorlesung Di 9-13, KS AVZ I, 401	K.W.Glombitza
8765	Lebensmittelmikrobiologie Mo 8-10, Institut für Pflanzenkrankheiten	J.Krämer
8766	Mikrobiologisch-hygienische Exkursionen nach Vereinbarung	E.Greuel, J.Krämer, L.Neumar, U.Ruhrmann, O.Schmitz
8777	Produktion und Verarbeitung von Lebensmitteln: Obst- und Gemüseerzeugnisse II, 6.u.7.Semester Do 11, HS V	J.Henze
8767	Einführung in den speziellen Pflanzenbau 6.-7. Semester Di 16-18, HS V	K.U.Heyland
8768	Lebensmittelrecht unter verwaltungsrechtlichen Aspekten Mo 12-14, AVZ 1, Raum 403	D.Eichenauer
8590	Grundlagen des Lebensmittelrechts I Di 8.15, AVZI, Raum 411	D.Eckert
8769	Betriebswirtschaftslehre II 6. Semester Mi 9-11, HS X	J.Weindlmaier
8152	Fleischqualitätspraktikum Di 14-16, HS XI	F.Schmitten, K.H.Schepers
8670	Spezielle Marktlehre Lebensmittel und dauerhafte Konsumgüter 5. und 6. Semester Mo 11-13, Mi 11-13, Kl. HS	R.E.Wolffram
8773	Chemie und Technologie der Kosmetika Mi 8, Raum 403, AVZ	H.Büning-Pfaue

IV. Lebensmitteltechnologie

8785	Grundlagen der Verfahrenstechnik II Mi 14-16, Auf dem Hügel 6	H.Baumann
8786	Lebensmittelchemie II nach Vereinbarung	K.Pfeilsticker
8787	Produktbezogene Lebensmitteltechnologie II Fr 10-12, H XI (Ringvorlesung)	J.Henze, K.Pfeilsticker, M.Schätzke
8788	Lebensmittelmikrobiologie zwei Wochen vor dem Semester	J.Krämer, L.Neumar
8608	Arbeitsmethoden der Ernährungswissenschaft Blockveranstaltung nach besonderer Ankündigung	D.Hötzel, C.Küpper, J.Sültemeier,N.N.
8610	Einführung in die Arbeitsmethoden der Ernährungswissenschaft Blockveranstaltung nach besonderer Ankündigung	D.Hötzel, C.Küpper, G.Lüders, J.Sültemeier,N.N.

8623	Theorie zu Arbeitsmethoden der Ernährungswissenschaft 14tgl. Mo 11-13.15, H X	D.Hötzel, C.Küpper, G.Lüders, J.Sültemeier,N.N.
8789	Seminar zu den Grundlagen der Physikalischen Chemie zur Lebensmitteltechnologie II Di 17, R 308	H.Lesaar
8790	Grundlagen der Physikalischen Chemie zur Lebensmitteltechnologie II Di 16, R 305	H.Lessar

V. Vermessungswesen

Mathematik

(Die Zeiten der Veranstaltungen sind aus dem geodätischen Studienplan zu ersehen)

8800	Mathematik II HS IX	H.P.Helfrich
8801	Übungen zur Mathematik II und Linearen Algebra II HS VIII, IX, XIV, XV, XVII	H.P.Helfrich, H.Schroeder, R.Weizel
8802	Mathematik IV HS IX	H.P.Helfrich
8803	Übungen zur Mathematik IV und Differentialgeometrie II HS IX, VIII, XIV, XV, XVII	H.P.Helfrich, R.Weizel, H.Schroeder
8804	Differentialgeometrie II HS IX	R.Weizel
8805	Lineare Algebra II HS IX	R.Weizel
8806	Seminar für Angewandte Mathematik HS XIV	R.Weizel

Experimentelle Geodäsie

(Die Zeiten der Veranstaltungen sind aus dem geodätischen Studienplan zu ersehen)

8830	Vermessungskunde II	H.Seeger
8831	Vermessungskunde IV 4. Semester	H.Seeger
8832	Ingenieurvermessung I Geodätische Absteckungen 2. Semester	L.Hallermann

8833	Vermessungsübungen II 2. Semester Übungsfeld Kreuzberg	H.Seeger, L.Hallermann, W.Schauerte, J.Vierbuchen, A.Müller
8834	Vermessungsübungen IV 6. Semester	H.Seeger, L.Hallermann, J.Campbell, M.Scherer, W.Schauerte, J.Vierbuchen, A.Müller
8835	Schlussvermessungsübung Netzverdichtung 6. Semester	H.Seeger, L.Hallermann, J.Campbell, M.Scherer, W.Schauerte
8836	Beobachtungsverfahren der Landesvermessung II	H.Seeger
8837	Spezielle Ingenieurgeodäsie 8. Semester	L.Hallermann
8838	Ausgewählte Beispiele der Vermessungspraxis 8. Semester	L.Hallermann
8839	Vertieferseminar Vermessungskunde 8. Semester	L.Hallermann, H.Seeger, M.Scherer
8840	Diplomandenseminar 6. bis 8. Semester	L.Hallermann
8841	Geodätische Fachexkursionen 8. Semester	L.Hallermann,
8842	Inertiale Vermessungsgeräte 6. Semester	M.Bonatz
8843	Astronomische Ortsbestimmung, Übungen 6. Semester	J.Campbell
8844	Datenverarbeitung im Vermessungswesen I mit Übung 2. Semester	J.Campbell
8845	Beobachtungsmethoden in der Satellitengeodäsie I 6. Semester	M.Scherer
8850	Datenverarbeitung im Vermessungswesen III mit Übung	J.Campbell
8846	Einführung in die Elektronik Geodätischer Instrumente 4. Semester	M.Scherer
8847	Vermessungskunde VI Einschalten im trigonometrischen Festpunktfeld 5. Semester	H.Seeger

Theoretische Geodäsie

(Die Zeiten der Veranstaltungen sind aus dem geodätischen Studienplan zu ersehen)

8860	Ausgleichungsrechnung und Statistik I 2. Semester	K.R.Koch
8861	Übungen zur Ausgleichungsrechnung und Statistik I 2. Semester	K.R.Koch, W.Gaida
8862	Beispiele zur Ausgleichungsrechnung 8. Semester	H.Wolf
8863	Ausgleichungsrechnung und Statistik IV 6. Semester	K.R.Koch
8864	Übungen zur Ausgleichungsrechnung und Statistik IV 6. Semester	K.R.Koch, U.Grepel
8865	Mathematische Geodäsie I 6. Semester	S.Heitz
8866	Mathematische Geodäsie I, Übungen 6. Semester	S.Heitz, M.Drude
8867	Geodätisch-Geophysikalische Methoden I 8. Semester	M.Bonatz
8868	Geodätisch-Geophysikalische Methoden II 8. Semester	M.Bonatz
8869	Mathematische Geodäsie III 8. Semester	S.Heitz
8870	Mathematische Geodäsie III, Übungen 8. Semester	S.Heitz, M.Drude
8871	Ausgewählte Kapitel I der Parameterschätzung 6. Semester	K.R.Koch
8872	Vertiefungsseminar zur Parameterschätzung 8. Semester	K.R.Koch
8873	Gravimetrie II 8. Semester	M.Bonatz
8874	Übungen zur Gravimetrie II 8. Semester	M.Bonatz, J.Friedrich
8875	Astronomische und physikalische Geodäsie III 6. Semester	S.Heitz
8876	Vertiefungsseminar in astronomischer und physikalischer Geodäsie 8. Semester	S.Heitz, M.Bonatz, J.Friedrich, M.Drude
8877	Vertiefungsseminar Mathematische Geodäsie 8. Semester	S.Heitz, M.Bonatz, J.Friedrich, M.Drude

Photogrammetrie

(Die Zeiten der Veranstaltungen sind aus dem geodätischen Studienplan zu ersehen)

8900	Photogrammetrie II und III 6.Semester HS XIV	G.Kupfer

8901	Übungen zur Photogrammetrie II, Kurs I 6. Semester HS XIV	G.Kupfer, N.N., N.N.,N.N.
8902	Übungen zur Photogrammetrie II, Kurs II 6. Semester HS XIV	G.Kupfer, N.N., N.N.,N.N.
8903	Anwendung photogrammetrischer Geräte Vorlesung mit Übung 8. Semester, HS XIV	G.Kupfer, N.N., N.N.
8904	Einführung in die Fernerkundung 8. Semester HS XIV	G.Kupfer
8905	Photogrammetrisches Seminar 6. Semester HS XIV	G.Kupfer
8906	Selbständige Arbeiten i.Inst.f.Photogrammetrie 8. Semester	G.Kupfer

Kartographie und Topographie

(Die Zeiten der Veranstaltungen sind aus dem geodätischen Studienplan zu ersehen)

8930	Kartographische Bearbeitung großmaßstäbiger Karten 2. Semester HS VIII	D.Morgenstern, J.Schoppmeyer
8931	Topographische Meßübungen, Kurs I 4. Semester Übungsfeld Röttgen	D.Morgenstern, J.Schoppmeyer, D.Findeisen, J.Riemer, A.Wenzel
8932	Topographische Meßübungen, Kurs II 4. Semester Übungsfeld Röttgen	D.Morgenstern, J.Schoppmeyer, D.Findeisen, J.Riemer, A.Wenzel
8933	Allgemeine Kartographie und Kartenkunde 6. Semester HS VIII	D.Morgenstern
8934	Thematische Kartographie I 8. Semester HS VIII	D.Morgenstern
8935	Thematische Kartographie II (Vertiefung) 8. Semester HS VIII	D.Morgenstern
8936	Planungskartographie mit Übungen (Vertiefung) 8. Semester HS VIII und Übungsraum	D.Morgenstern
8937	Einf.i.d.amtliche topographische Kartographie 8. Semester HS VIII	R.Harbeck

8838	Übungen z.Allgemeinen Kartographie u.Kartenkunde 6.Semester HS VIII	D.Morgenstern
8839	Übungen z.Thematischen Kartographie II 8. Semester (Vertiefer) Übungssaal	D.Morgenstern

Städtebau, Bodenordnung und Kulturtechnik

(Die Zeiten der Veranstaltungen sind aus dem geodätischen Studienplan zu ersehen)

8950	Einführung in die Landesplanung und Raumordnung 8. Semester	K.Borchard
8951	Planungsseminar Städtebau 8. Semester Gruppe A: Fr 9-10.30 Gruppe B: Fr 10.30-12 Gruppe C: Fr 13-14.30	K.Borchard, H.Strack, B.Streich, T.Kötter, J.Suchy
8956	Bauleitplanung und deren Realisierung (Städtebau II) 6. Semester	K.Borchard
8958	Planung im ländlichen Raum	H.Strack
8959	Umweltschutz und räumliche Planung	H.Strack, B.Streich, T.Kötter
8960	Verkehrsplanung (öffentlicher Verkehr) 6. Semester	H.Strack
8961	Raumplanung in Entwicklungsländern	J.Fritz
8963	Geschichte des Stadtgrüns (Gärten, Parks, Alleen, Friedhöfe) über 1/2 Semester, Do 14-16	E.Gassner
8964	Diplomandenkolloquium nach Vereinbarung	K.Borchard, H.Strack, B.Streich, T.Kötter, J.Suchy
8965	Seminar zur städtebaulichen Exkursion 1987 nach besonderer Ankündigung	K.Borchard, H.Eggers, W.Seele, H.Strack
8966	Landeskultur I 6. Semester	H.Eggers
8967	Übung zu Landeskultur I 6. Semester HS I	H.Eggers, H.Radermacher
8968	Landschaftspflege, Natur- und Umweltschutz 8. Semester	H.Eggers
8969	Seminar zur Landeskultur 8. Semester	H.Eggers, H.Radermacher

8970	Doktoranden- und Diplomandenseminar nach besonderer Ankündigung	H.Eggers, H.Radermacher, A.Rieser
8971	Anleitung zum selbständigen wissenschaftlichen Arbeiten nach besonderer Vereinbarung, ganztägig	H.Eggers, H.Radermacher, A.Rieser
8973	Bodenordnung 6. Semester	W.Seele
8974	Grundstückbewertung 6. Semester	W.Seele
8975	Bodenordnung und Bodenwirtschaft II 8. Semester	W.Seele
8976	Kommunale Bodenpolitik in der Praxis 8. Semester	H.J.Sandmann
8977	Ausgewählte Kapitel zum Planungs-, Bau und Bodenrecht 8. Semester	W.Bielenberg
8978	Ausgewählte Kapitel zur Flurbereinigung 6. Semester	E.Weiß
8979	Bodenkunde Grundlagen für Kulturtechnik und Siedlungsplanung Mi 10-12, HS XIII	G.Brümmer, H.Zakosek, H.Gewehr
8069	Grundzüge des Bürgerlichen Rechts Mo 17-19, HS XVI	F.J.Gerckens
8981	Einführung in die Volkswirtschaftslehre Mo 15-17, HS XVI	M.Zurek
8982	Kommunale Versorgungswirtschaft 8. Semester	H.Strack
8984	Ergänzungen zu Ausgewählten Kapitel zum Planungs-, Bau und Bodenrecht 8. Semester	W.Bielenberg

PRÜFUNGSAUSSCHÜSSE

Prüfungsausschuß für Diplom-Agraringenieure
Meckenheimer Allee 174, 5300 Bonn 1, Tel. Durchw. 73- 3145

Vorsitzender:	Prof. F.Lenz
Stellvertretender Vorsitzender:	Prof. Lipinsky
Sprechstunden:	Mo, Di, Fr 9-12
Sachbearbeitung:	Frau Christiane Weltscheck, Frau Ute Müßeler
Sprechstunde des Vorsitzenden:	Mi 11-12 vorherige Anmeldung im Zimmer 5 erforderlich
Weitere Mitglieder:	Proff. O.Richter, K.Sommer, E.Pfeffer, Dr.F.Birker, cand.agr. Th.Holtmann, cand.agr. F.Griepentrog
Stellvertretende Mitglieder:	Proff. H.Bick, H.Sommer, G.Steffen, Dipl.-Ing.agr.F.Reinartz cand.agr. N.N., cand.agr. St.Berens

Prüfungsausschuß für Diplom-Oecotrophologen
Meckenheimer Allee 174, 5300 Bonn 1, Tel. Durchw. 73- 31 25

Vorsitzender:	Prof.J.Krämer
Stellvertretender Vorsitzender:	Prof.K.Pietrzik
Sprechstunde:	Mo-Fr 10-12
Sachbearbeitung:	Frau Gerda Morbach
Sprechstunde des Vorsitzenden:	Mo 11-12 in der Abteilung Landwirtschaftliche- und Lebensmittel-Mikrobiologie, Meckenheimer Allee 168, 1. Etage
Weitere Mitglieder:	Proff. Schätzke, Schug, Dr.Kling-Steines, cand. oecotroph. Pia Schuster, cand. oecotroph. Regina Bonsmann
Stellvertretende Mitglieder:	Proff.Greuel, Pfeilsticker, Seel, H.Sommer, Dr.Küpper, cand. oecotroph. Elisabeth Hinzen, cand. oecotroph. Martin Siemann

Diplom-Prüfungsausschuß für Studierende des Vermessungswesens
Nußallee 17, 5300 Bonn 1, Tel. Durchw. 73- 2622

Vorsitzender:	Prof. Seeger
Stellvertretender Vorsitzender:	Prof.Koch
Sprechstunden:	Mo-Fr 9-11 Uhr
Sachbearbeitung:	Reg.Verm.Amtsrat Heinz-Dieter Sucker
Mitglieder:	Proff. Morgenstern,Borchard, Dipl.-Ing. Drude, cand.geod.C.Peters, cand.geod.S.Steinmetz

Der Prüfungsausschuß für Studierende des Vermessungswesens bestellt die Prüfer und die Beisitzer für die einzelnen Prüfungsfächer und gibt deren Namen rechtzeitig vor den Prüfungsterminen durch Aushang im Geodätischen Institut bekannt.

Staatliches Prüfungsamt für die Erste Staatsprüfung an Schulen, siehe unter DER UNIVERSITÄT ANGEGLIEDERTE INSTITUTE.

PÄDAGOGISCHE FAKULTÄT

Sie werden zuverlässig beraten in der

Buchhandlung Dr. Marianne Greve

5300 Bonn, Bertha-von-Suttner-Platz 21

(neben der Barmer Ersatzkasse)

Ruf 0228/637552

Schwerpunkte: Pädagogik, Theologie

Sorgfältiger Kundendienst und schnelle Erledigung
Ihrer Bestellung.

PÄDAGOGISCHE FAKULTÄT

Römerstr. 164, 5300 Bonn-1, Tel. Durchw. 550-
Dekan: Prof.Dr.Heinz Denk
Prodekan: Prof.Dr. Walter Neubauer
Sprechstunden: Auskunft Zi 128, Tel. 214

LEHRKÖRPER

Die Sprechstunden der Lehrenden werden durch Anschläge vor den Seminarbüros bekanntgegeben

Professoren im Beamtenverhältnis auf Lebenszeit

Ader*, Dorothea, Dr.phil., (o.Prof.), Neudecker Str. 22, 4330 Mülheim/Ruhr, Tel. D 279	Deutsche Sprache und Literatur sowie ihre Didaktik 3.9.1969
Antholz*, Heinz, Dr.phil., (o.Prof.), Berliner Str. 21, 5309 Meckenheim, Tel. 0 22 25/75 72, D 223	Musik und ihre Didaktik
Bastian, Hans Dieter, Dr.theol., (o.Prof.), Billrothstr. 1 5300 Bonn 1, Tel.62 48 12, D 73 7668	Evang.Religionspädagogik 22.10.1967
Bernett*, Hajo, Dr.phil., (o.Prof.), Böckingstr. 5, 534O Bad Honnef, Tel. 0 22 24/7 13 74, D 73 8215	Sportwissenschaft 20.5.1969
Bierbaum, Bernhard, (o.Prof.), In den Fliessen 27, 5330 Königswinter 21, Tel. 0 22 44/ 55 11, D 383	Mathematik und Didaktik der Mathematik 12.3.1963
Brosseder, Johannes, Dr.theol., (o.Prof.), Rauschendorfer Str. 74, 5330 Königswinter 21, Tel. 0 22 44/64 41, D 73 7273	Kath.Theologie (Systematische Theologie) 9.12.1971
Buchmann*, Hansmartin, Dr.phil., (o.Prof.), Heidemannstr. 128, 5000 Köln-Neuehrenfeld, 02 21/55 57 87, D 337	Englische Sprache und ihre Didaktik 10.3.1965
Daniels, Karlheinz, Dr.phil., (o.Prof.), Landskronweg 17, 5308 Rheinbach 12, Tel. 0 22 26/25 38, D 280	Deutsche Sprache und Literatur sowie ihre Didaktik 15.12.1968
Deenen van, Bernd, Dr.agr. (o.Prof.), Kaufmannstr. 46, 5300 Bonn 1, Tel. 65 66 41, D 377	Soziologie 1.11.1977
Denk, Heinz, Dr.phil., (o.Prof.), Kummenberg 18, 5303 Bornheim-Brenig, Tel. 0 22 22/37 07, D 73 8239.	Sportwissenschaft 25.11.1967

Dumke, Dieter, Dr.rer.nat., (o.Prof.), Im Cäcilienbusch 5, 5309 Meckenheim, Tel. 0 22 25/1 24 53, D 368	Psychologie 1.4.1978
Gräbenitz, Horst, Dr.paed., Kapuzinerstr. 5, 7570 Baden-Baden, Tel. 0 72 21/2 54 97, D 306	Allgemeine Pädagogik 26.3.1970
Heinig, Peter, (o.Prof.), Starweg 10, 2300 Kiel 17, Elsa Brandströmstr. 72 b, 5300 Bonn 1,Tel. 04 31/37 17 58, 02 28/47 41 82, D 263	Kunsterziehung 1.12.1972
Holstein, Hermann, Dr.phil., (o.Prof.), Carl-Duisberg-Str. 23, 5300 Bonn 1, Tel. 66 19 08, D 317, 277, 278	Allgemeine Didaktik und Schulpädagogik 1.10.1968
Jansen*, Peter, Dr.theol., (o.Prof.), Dorfstr. 38, 5307 Wachtberg-Villiprott, Tel. 32 61 31, D 73 7665	Katholische Theologie und ihre Didaktik 7.5.1965
Jores, Else, Kummenberg 16, 5303 Bornheim-Brenig, Tel. 0 22 22/38 13, D 251	Sportwissenschaft
Kanz, Heinrich Dr.phil., (o.Prof.), Adolfstr. 157, 5420 Lahnstein 4, Tel. 0 26 21/24 00, D 302	Allgemeine Pädagogik 1.10.1977
Karsten, Detlev, Dr.rer.pol., (o.Prof.), Lupinenweg 13, 5300 Bonn 3, Tel. 48 18 91, D 425	Wirtschaftswissenschaft und Didaktik der Wirtschaftslehre 4.4.1975
Kaymer*, Günter, Dr.phil., (o.Prof.), Altenbödinger Str. 35, 5202 Hennef 1, Tel. 0 22 42/57 31, D 327	Englische Sprache und ihre Didaktik 1.4.1969
Klein, Heinrich-Josef, Dr.phil., Kölnstr. 104, 5300 Bonn 1, Tel. 65 36 36, D 266	Kunsterziehung 7.4.1981
Kölbel*, Gerhard, Dr.med., Dr.phil., (o.Prof.), Südstr. 1, 5303 Bornheim-Roisdorf, Tel. 0 22 22/48 88, D 305	Allgemeine Pädagogik 1.5.1966
Kuhn, Annette, Dr.phil., (o.Prof.), Rodderbergstr. 95, 5300 Bonn 2, Tel. 34 54 22, D 73 7218	Geschichte Schwerpunkt: Mittlere und Neuere Geschichte sowie Frauengeschichte und Didaktik der Geschichte 18.5.1967
Langhorst, Erich, Dr.phil., Luisenstr. 2, 5300 Bonn 1, Tel. 21 98 82, D 366	Psychologie 15.9.1975
Lattke*, Herbert, Dr.phil., (o.Prof.), Rheinaustr. 137, 5300 Bonn 3, Tel. 46 15 40, D 368	Psychologie 9.7.1962
Lehmann, Hans Georg, Dr.phil., Bröhlweg 24, 5300 Bonn 3, Tel. 48 27 01, D 389	Politikwissenschaft 1.1.1980
Lesaar, Heinz, Dipl.-Chem., Dr.rer.nat., (o.Prof.), Quirinstr. 62, 4000 Düsseldorf 11, Tel. 02 11/57 43 56, D 452	Chemie und ihre Didaktik 26.4.1973

Markefka, Manfred, Dr.rer.pol., (o.Prof.), Am Klausenberg 32, 5000 Köln 91, Tel. 02 21/84 37 45, D 378	Soziologie 12.5.1972
Maskus*, Rudi, Dr.phil., (o.Prof.), Hochstr. 13, 6300 Giessen-Allendorf, Tel. 0 64 03/25 46, D 219	Allgemeine Didaktik und Schulpädagogik 20.9.1967
Meffert, Ekkehard, Dr.phil.,nat., Kummenberg 10, 5303 Bornheim-Brenig, Tel. 0 22 22/18 45, D 417	Geographie und ihre Didaktik 30.5.1973
Neubauer, Walter, Dr.rer.pol., (o.Prof.), Auf dem Stephansberg 42, 5309 Meckenheim, Tel. 0 22 25/ 63 71, D 367	Psychologie 1.7.1974
Neubauer, Wolfgang, Dr.phil., Windheckenweg 30-32, 5358 Bad Münstereifel, Tel. 0 22 53/87 91, D 310	Allgemeine Pädagogik und Medienpädagogik 1.4.1978
Peters, Wilhelm Servatius, Dr.phil., (o.Prof.), Am Dachsbau 18, 5205 St.Augustin 1 (Niederpleis), Tel. 0 22 41/33 24 12, D 385	Mathematik und Didaktik 22.4.1976
Rausch*, Jürgen, Dr.phil., (o.Prof.), Rhöndorfer Str. 103, 5340 Rhöndorf, Tel. 0 22 24/52 11, D 300	Philosophie 30.7.1962
Rüther, Ferdinand, Dr.rer.nat., (o.Prof.), Am Dachsbau 20, 5205 St.Augustin 1 (Niederpleis), Tel. 0 22 41/2 98 87, D 349	Biologie und ihre Didaktik 20.1.1970
Sayler, Wilhelmine, Dr.phil., (o.Prof.), Eudenbach Str. 36, 5202 Hennef 41(Hanf), Tel. 0 22 48/10 10, D 304	Allgemeine Pädagogik 1.8.1970
Schaller, Hans Jürgen, Dr. paed. (o.Prof.), Vennstr. 9 5190 Stolberg-Venwegen, Tel. 02408/58342, D 738215	Sportwissenschaft 1.4.1977
Schemme, Wolfgang, Dr.phil., (o.Prof.), Windhecke 26, 5358 Bad Münstereifel, Tel. 0 22 53/76 15, D 281	Deutsche Sprache und Literatur sowie ihre Didaktik 15.2.1971
Schlarb*, Auguste, Dr.phil.nat., (o.Prof.), Augustastr. 23, 5300 Bonn 2, Tel. 35 21 76, D 416	Heimatkunde und Didaktik der Erdkunde 1.4.1971
Schlette, Heinz Robert, Dr.phil., Dr.theol., (o.Prof.), Prof.-Neu-Allee 20, 5300 Bonn 3, Tel. 47 09 87, D 73 7661/62	Philosophie 17.7.1964
Schmidt, Eberhard, Dr.rer.nat., (o.Prof.), Oelmühlenweg 10, 5308 Rheinbach, Tel. 0 22 26/1 21 90, D 338	Biologie und ihre Didaktik 10.10.1978
Schmidt, Helmut, Dr.rer.nat., (o.Prof.), Am Pleisbach 28, 5205 St.Augustin 1 (Niederpleis), Tel. 0 22 41/33 42 73, D 440	Physik und ihre Didaktik 1.1.1974
Schriever, Karl, Dr.rer.nat., (o.Prof.), Kronprinzenstr. 13, 5202 Hennef 1, Tel. 0 22 42/25 29, D 453	Chemie und ihre Didaktik 24.7.1969

Schriever, Wilhelm, Dr.phil., (o.Prof.), Fliegerstr. 41, 6570 Kaiserslautern, Tel. 06 31/9 28 86, D 303	Allgemeine Pädagogik 9.9.1969
Schröder, Josef, Dr.phil., Metzstr. 24, 5010 Bergheim/Erft 4 (Niederaußem), Postfach 41 12, Tel. 0 22 71/5 24 84, D 73 7686	Geschichte und Didaktik der Geschichte; Schwerpunkt: Zeitgeschichte 1.1.1980
Schweitzer, Carl Christoph, Dr.phil., (o.Prof.), Honorarprofesseor an der Universität Köln, Röttgener Str. 186, 5300 Bonn 1, Tel. 28 12 16, D 391	Politikwissenschaft 24.7.1969
Stahlschmidt*, Walter, Dr.phil., (o.Prof.), Bruchstr. 24, 4000 Düsseldorf, Tel. 02 11/67 66 21	Didaktik der Physik 29.7.1965
Steindorf, Gerhard, Dr.phil., (o.Prof.), Ferdinand-Schmitz-Str. 73, 5330 Königswinter 1, Tel. 0 22 23/2 70 68, D 318	Allgemeine Didaktik und Schulpädagogik 1.4.1962
Stübe, Rudolf, Dr.phil., (o.Prof.), Siebengebirgsstr. 18a, 5205 St.Augustin 2, Tel. 0 22 41/2 28 57, D 382	Mathematik und Didaktik der Mathematik 14.3.1969
Thielen, Peter, Dr.phil., (o.Prof.), Schlehdornweg 3, 5210 Troisdorf-Spich, Tel. 0 22 41/4 27 88, D 73 7680	Geschichte; Schwerpunkt: Mittlere und Neuere Geschichte Didaktik der Geschichte und Politische Bildung 8.10.1964
Wirths, Willi, Dr.agr., (o.Prof.), Linden Allee 86a, 5000 Köln 51, Tel. 02 21/3 76 19 92, D 216	Ernährungsphysiologie und Hauswirtschaftswissenschaft 1.4.1971
Zabel, Hermann, Dr.phil., (o.Prof.), Zum alten Bruch 6, 5800 Hagen 5, Tel. 0 23 34/30 00, D 264	Deutsche Sprache und Literatur sowie ihre Didaktik 24.10.1971

Außerplanmäßige Professoren

Arnold, Udo, Dr.phil., Akad.Oberrat, Eichener Str. 32, 5358 Bad Münstereifel-Houverath, Tel. 02 25 7/6 71, D 73 3772	Geschichte und ihre Didaktik und Politische Bildung 4.8.1978
Göbel, Klaus-Jürgen, Dr.phil., Akad.Oberrat, Waldbröler Str. 11, 5000 Köln-Brück, Tel. 02 21/84 3755, D 234	Deutsche Sprache und Literatur sowie ihre Didaktik 20.7.1984
Klemmer, Gernot, Dr.rer.nat., Dipl.-Chem., Akad.Oberrat, Am Römerlager 15, 5300 Bonn 1, Tel. 67 53 56, D 455	Chemie und ihre Didaktik 24.9.1980

Sander, Hans-Jörg, Dr.phil., Akad.Oberrat, Kitschburgerstr. 28, 5330 Königswinter 21, Tel. 0 22 44/43 90, D 414	Geographie und ihre Didaktik 21.8.1979

Dozenten und Privatdozenten

Flaschka, Horst, Dr.phil., AR, Dixstr. 27b, 5300 Bonn 3, Tel. 46 08 71, D 227	Deutsche Sprache und Literatur sowie ihre Didaktik 2.7.85
Gehnen, Wolfgang, Dozent, Velbrückweg 10, 5354 Weilerswist-Metternich, Tel. 0 22 54/15 02, D 253	Sportwissenschaft
Höffken, Peter, Dr.theol., Wiss.Ass., Quellenweg 9, 5330 Königswinter 41, Tel. 0 22 23/2 49 17, D 73 7674	Evangelische Religionspädagogik 5.2.1985
Huschke-Rhein, Rolf-Bernhard, Dr.phil., Dr.theol., Akad.Oberrat, Akeleiweg 17, 5000 Köln 40, Tel. 02 21/48 60 05, D 309	Allgemeine Pädagogik 29.1.1980
Knecht-von Martial, Ingbert, Dr.phil, Akad.Oberrat, Aulgasse 76, 5200 Siegburg, Tel. 0 22 41/6 91 29, D 320	Allgemeine Didaktik und Schulpädagogik 13.12.1983
Kunczik, Michael, Dr.rer.pol., Akad.Rat, Bonner Str. 137, 5202 Hennef, Tel. 0 22 42/41 10, D 247	Soziologie 13.7.1982
Mörchen, Helmut, Dr.phil., Fougeresstr. 7 5358 Bad Münstereifel, Tel. 022 53/71 35	Deutsche Sprache und Literatur sowie ihre Didaktik 31.5.1983
Müller, Manfred, Dr.rer.nat., Seeblickstr. 35, 5441 Mendig-Bell, Tel. 0 26 52/15 10, D 388	Mathematik und ihre Didaktik 19.7.1983
Nauck, Bernhard, Dr.päd., Theresienhöhe 6b, 8000München 2, Tel. 0 89/50 23 44 7	Soziologie 15.11.1983
Neubrand, Michael, Dr.rer.nat., Wiss.Ass.,Schlegelstr.9, 5303 Bornheim 1, Tel. 0 22 22/40 49, D 438	Mathematik und ihre Didaktik 19.6.1984
Pauels, Wolfgang, Dr.paed., Akad.Oberrat, Rheinhöhenweg 1 a, 5480 Remagen-Oberwinter, Tel. 0 22 28/3 96, D 336	Englische Sprache und ihre Didaktik 20.7.1982
Petermann, Ulrike, Dr.phil, Bröltalstr. 5, 5202 Hennef 1 Tel. 0 22 42/73 02	Schulpädagogik 24.6.1986
Petersen-Braun, Marianne, Dr.rer.nat., Zur Mühle 13 5330 Königswinter 21, Tel. 0 22 44/50 86, D 346	Biologie und ihre Didaktik (Schwerpunkt Zoologie) 17.1.1984

Walzik, Günther, Dr.phil., Akad.Oberrat, Von-Sandt-Str. 48, 5300 Bonn 3,Tel. 46 74 84, D 73 7658	Geschichte und ihre Didaktik Schwerpunkt: Rheinische Landesgeschichte 3.11.1981

Lehrkräfte für besondere Aufgaben

Arnolds, Konrad, Dipl.-Phys., AOR, Eschenweg 2, 5208 Eitorf Tel. 0 22 43/8 13 72, D 448	Physik und ihre Didaktik
Ehlen, Josef, AOR, Troschelstr. 10, 5300 Bonn 1, Tel. 21 97 32, D 73 8237	Sportwissenschaft
Fecht, Rudolf, AOR, Bergstr. 6, 5461 Stockhausen/Ww, Tel. 0 26 83/4 24 33, D 73 8217	Sportwissenschaft
Jansen, Heinrich, Dr.phil., AOR, Hauptstr. 133a, 5340 Bad Honnef 1, Tel. 0 22 24/34 38, D 73 3772	Geschichte und ihre Didaktik und Politische Bildung
Jansen, Richard, Dr.paed., AR, Cimbernstr. 1, 5216 Niederkassel-Rheidt, Tel. 0 22 08/87 91, D 290	Sportwissenschaft
Kracht, Ursula, Dr.phil., AOR, Königstr. 41, 5040 Brühl, Tel. 0 22 32/4 47 27, D 308	Allgemeine Didaktik und Schulpädagogik
Lang, Armin, AOR, Grabenstr. 27a, 5300 Bonn 3, Tel. 46 08 42, D 252	Sportwissenschaft
Langfeldt, Hans-Peter, Dr.paed, Dipl.-Psych., AR, Privatdozent am Fachbereich Psychologie der Universität Marburg, Küdinghovener Str. 113, 5300 Bonn 3, Tel. 46 59 55, D 286	Psychologie
Ludwig, Harald, Dr.phil., AOR, Vogelweide 13, 5400 Koblenz, Tel. 02 61/6 14 26, D 320	Allgemeine Didaktik und Schulpädagogik
Meyers, Peter, Dr., Studienprofessor, Burgacker 13, 5308 Rheinbach, Tel. 0 22 26/ 26 32, D 73 7689	Geschichte und ihre Didaktik und Politische Bildung
Molkenthin, Klaus, Dr.paed., AOR, Lückingstr. 28, 5300 Bonn 1, Tel. 28 19 91, D 73 8224	Sportwissenschaft
Müller, Eberhard, Studienprofessor, Graf-Zeppelin-Str.50, 5205 Augustin 2, Tel. 0 22 41/2 36 63, D 73 8226	Sportwissenschaft
Pache, Dieter, Dr.paed., AR, Azaleenweg 6, 5330 Königswinter-Oedinghoven, Tel. 0 22 44/5963, D 290	Sportwissenschaft
Perner, Erich, Studienprofessor, Menzenberger Str. 118 5340 Bad Honnef, Tel. 0 22 24/7 15 66, D 73 8222	Sportwissenschaft
Riemen, Alfred, Dr., Studienprofessor, Enzianweg 21, 5650 Solingen 11, Tel. 0 21 22/6 25 15, D 282	Deutsche Sprache und Literatur sowie ihre Didaktik
Rothkegel, Christoph, Dr.rer.pol., AOR, In der Wehrhecke 48, 5300 Bonn 1, Tel. 25 23 91, D 424	Wirtschaftswissenschaft und Didaktik der Wirtschaftslehre

Rudel, Hans-Ulrich, AOR, Göppinger Str. 12, 4000 Düsseldorf, Tel. 02 11/71 79 27, D 253	Sportwissenschaft
Schlepper, Wolfgang, Dr.phil., AOR, Adenauerstr. 34, 5205 St. Augustin 2, Tel. 0 22 41/2 73 13, D 329	Englische Sprache und ihre Didaktik
Schmidt, Dieter, Studienprofessor, Auf der Bitzen 27 5300 Bonn 1, Tel. 25 14 79, D 73 8217	Sportwissenschaft
Schulz, Karl-Dieter, Dr.rer.nat., AOR, Limperichstr. 170 5300 Bonn 3, Tel. 46 54 42, D 388	Mathematik und ihre Didaktik
Schweitzer, Hartmut, Dr.phil., AOR, Hochstaden Ring 3, 5300 Bonn 1, Tel. 65 11 24, D 376	Soziologie
Siekmann-Steffens, Christine, Dr.troph., AR, Alsstr. 25, 5300 Bonn 3, Tel. D 447	Hauswirtschaftswissenschaft und ihre Didaktik
Tismer, Karl-Georg, Dr.phil., Dipl.-Psych., AOR, Am Eidbusch 29, 5308 Reinbach-Hilberath, Tel. 0 22 26/72 42, D 359	Psychologie
Tismer-Puschner, Ingrid, Dr.phil., Dipl.-Psych., AOR, Am Eidbusch 29, 5308 Rheinbach-Hilberath, Tel. 0 22 26/72 42, D 359	Psychologie
Weißweiler, Erich, Dipl.-Phys., AOR, Breslauer Str. 11, 5357 Swisttal-Morenhoven, Tel. 0 22 26/32 22, D 441	Physik und ihre Didaktik

Lehrbeauftragte

Eisfeld, Gerhard, Dr., Oberregierungsrat im BMBW, Roidestr. 23, 5308 Rheinbach, Tel. 0 22 26/21 74	Allgemeine Pädagogik
Holtz, Uwe, Dr. phil., M.d.B., Bundeshaus, 5300 Bonn 1 Tel. 16 33 02	Politikwissenschaft
Lindemann, Hannes, Dr. med., Arzt und Gesundheitspädagoge, Waldstr. 106 a, 5300 Bonn 2	Psychologie
Rautenberg, Hans-Jürgen, Dr.phil., Lärchenstr. 41 5300 Bonn 1, Tel. 674852	Politikwissenschaft
Steinhauer, Lothar, Dr.paed., Postfach 2568, 74 Tübingen 1, Tel. 0 70 31/64 00 25	Allgemeine

INSTITUTE, SEMINARE UND ZENTRALE EINRICHTUNGEN

BIBLIOTHEK

s. Zentrale Einrichtungen, Abteilungsbibliothek Pädagogik

Seminar für Allgemeine Pädagogik

Römerstr. 164, Tel. Durchw. 550-
Direktoren: Prof.Dr.H.Kanz (geschäftsführend), Tel. 302,
Prof.Dr.W.Sayler, Tel. 304, Prof.Dr.Wilh.Schriever, Tel. 303
Geschäftszimmer: Frau Ciolek, Tel. 300
Emeritus: Prof.Dr.Dr.Kölbel, Tel. 219
Professoren: Dr.H.Gräbenitz, Tel. 306, Dr.W.Neubauer, Tel. 310
Wiss.Beamte a.L.: AOR Priv.-Doz.Dr.Dr.R.-B.Huschke-Rhein,Tel.309,
Wiss.Mitarbeiter: Dr.H.Macha, Tel. 307, H.-J.Roth, Tel. 307,
A.Stopp, Tel. 301
Seminarbibliothek: Mo-Fr 9-18 (Vorlesungszeit),
(Vorlesungsfreie Zeit 9-12 und 14-16)

Seminar für Schulpädagogik

Römerstr. 164, Tel. Durchw. 550-
Direktoren: Prof.Dr.H.Holstein, Tel. 317,
Prof.Dr.G.Steindorf(geschäftsführend), Tel. 318
Geschäftszimmer: Frau Lamberz, Tel. 315, Frau Leinen, Tel. 314,
Emeritus: Prof.Dr.R.Maskus, Tel. 219
Wiss.Beamte a.L.: AOR Priv.Doz.Dr.I.Knecht-von Martial, Tel. 320,
AOR,in Dr.U.Kracht, Tel. 308, AOR Dr.H.Ludwig, Tel. 320
Seminarbibliothek: Mo-Fr 9-18 (Vorlesungszeit),
(Vorlesungsfreie Zeit Mo-Fr 9-12 und 14-16)

Seminar für Philosophie

Universitäts-Hauptgebäude, An der Schloßkirche 1, Tel. Durchw. 73-
Direktor: Prof.Dr.Dr.H.R.Schlette, Tel. 7661/62
Geschäftszimmer: Frau Trojahn, Tel. 7661/62
Emeritus: Prof.Dr.J.Rausch
Seminarbibliotheik: Öffnungszeiten nach Aushang

NGEN

Seminar für Psychologie

Römerstr. 164, Tel. Durchw. 550-
Direktoren: Prof.Dr.D.Dumke, Tel. 368, Prof.Dr.W.Neubauer (geschäftsführend), Tel. 367
Geschäftszimmer: Frau Kracher, Tel. 371, Frau Schefter, Tel. 227
Emeritus: Prof.Dr.H.Lattke, Tel. 368
Professor: Dr.E.Langhorst, Tel. 366
Wiss.Beamte a.L.: AOR Dr.K.-G.Tismer, Tel. 359, AOR,in Dr.I. Tismer-Puschner, Tel. 359, AR Priv.-Doz.Dr.H.-P.Langfeldt, Tel. 286
Wiss.Mitarbeiter: Dipl.-Psych.M.Endepohls, Tel. 375, Dipl.Psych.G.Schäfer, Tel. 369
Seminarbibliothek: Mo-Fr 10-13, 14-15.30 (Vorlesungszeit)

Seminar für Soziologie

Römerstr. 164, Tel. Durchw. 550-
Direktoren: Prof.Dr.B.van Deenen, Tel. 377, Prof.Dr.M.Markefka, Tel. 378
Geschäftszimmer: Frau Spitzley, Tel. 365, Frau Marte, Tel. 373
Wiss.Beamte a.L.: AR Priv.-Doz.Dr.M.Kunczik, Tel. 247
AOR Dr.H.Schweitzer, Tel. 376
Wiss.Mitarbeiter: Dipl.-Soz.-Wiss.I.Kurosch, Tel. 220
Seminarbibliothek: Öffnungszeiten nach Aushang

Seminar für Wirtschaftswissenschaft und Didaktik der Wirtschaftslehre

Römerstr. 164, Tel. Durchw. 550-
Direktor: Prof.Dr.D.Karsten, Tel. 425
Geschäftszimmer: Frau Klaassen, Tel. 422
Wiss.Beamte a.L.: AOR Dr.Ch.Rothkegel,Tel. 424
Seminarbibliothek: Mo-Fr 10-12 (Vorlesungszeit)

Seminar für Evangelische Religionspädagogik

An der Schloßkirche 1, Tel. Durchw. 73-
Direktor: Prof.Dr.H.-D.Bastian, Tel. 7668
Vorzimmer: Frau Hanus, Tel. 7679
Seminarbibliothek: Öffnungszeiten nach Aushang

Seminar für Katholische Theologie

Universitäts-Hauptgebäude, An der Schloßkirche 1, Tel. Durchw. 73-
Direktor: Prof.Dr.J.Brosseder, Tel. 7673
Geschäftszimmer: Frau Mombauer, Tel. 7665
Emeritus: Prof.Dr.P.Jansen, 7665
Wiss.Mitarbeiterin: K.Petersen, Tel. 7667
Seminarbibliothek: Öffnungszeiten nach Aushang

Seminar für Deutsche Sprache und Literatur sowie ihre Didaktik

Römerstr. 164, Tel. Durchw. 550-
Direktoren: Prof.Dr.K.Daniels, Tel. 280,
Prof.Dr.W.Schemme, Tel. 281, Prof.Dr.H.Zabel, Tel. 264
Geschäftszimmer: Frau Schulz, Tel. 225
Studienprofesor: Dr.A.Riemen, Tel. 282
Wiss.Beamte a.L.:ARPriv.Doz.Dr.H.Flaschka, Tel. 227,
AOR apl.Prof.Dr.K.-J.Göbel, Tel. 234,
Lektor: Dr.S.Berthold, Tel. 283
Bibliothek: Mo-Fr 9-12.30, 13.30-15.30 (Vorlesungszeit),
gemäß Aushang (vorlesungsfreie Zeit)

Institut für Sprachpädagogik und Literaturpädagogik

Römerstr. 164, Tel. Durchw. 550-
Direktor: Prof.Dr.K.Daniels, Tel. 280

Seminar für Englische Sprache und ihre Didaktik

Römerstr. 164, Tel. Durchw. 550-
Leitung: N.N., Tel. 337
Geschäftszimmer: Frau Schindler, Tel. 331
Emeriti: Prof.Dr.Buchmann, Tel. 337, Prof.Dr.G.Kaymer, Tel. 327
Wiss.Beamte a.L.: AOR Priv.-Doz.Dr.W.Pauels, Tel. 336,
AOR Dr.W.Schlepper, Tel. 329
Lektoren: D.Lehmensick-Mitchell, M.A., Tel. 331, J.Weaver, Ph.D.,
Tel. 329
Seminarbibliothek: Öffnungszeiten nach Aushang

Seminar für Politikwissenschaft

Römerstr. 164, Tel. Durchw. 550-
Direktor: Prof.Dr.C.-Ch.Schweitzer, Tel. 391
Geschäftszimmer: Frau Dumpich, Frau Herrmann, Tel. 392
Professor: Dr.H.G.Lehmann, Tel. 389
Wiss.Hilfskraft: Tel. 390
Seminarbibliothek: Öffnungszeiten nach Aushang

Seminar für Geschichte und ihre Didaktik und Politische Bildung

An der Schloßkirche 1, Tel. Durchw. 73-
Direktoren: Prof.Dr.A.Kuhn, Tel. 7218, Prof.Dr.P.Thielen, Tel. 7680
Geschäftszimmer: Frau Mehrmann, Frau Pfeffer, Tel. 7690
Professor: Dr.J.Schröder, Tel. 7686
Studienprofessor: Dr.P.Meyers, Tel. 7689

Wiss.Beamte a.L.: AOR Dr.U.Arnold, 3772, AOR Dr.H.Jansen, Tel. 3772,
AOR Priv.-Doz.Dr.G.Walzik, Tel. 7658
Bibliothek: Tel. 7683
Mo, Di, Do, Fr 10-12, zusätzliche Zeiten siehe Aushang

Seminar für Geographie und ihre Didaktik

Römerstr. 164, Tel. Durchw. 550-
Leitung: N.N.
Geschäftszimmer: N.N., Tel. 412
Emeritus: Prof.Dr.A.Schlarb, Tel. 416
Professor: Dr.E.Meffert, Tel. 417
Wiss.Beamter a.L.: AOR apl.Prof.Dr.H.-J.Sander, Tel. 414
Wiss.Mitarbeiter: Dr.H.Siebertz, Tel. 413
Bibliothek: Öffnungszeiten nach Aushang

Seminar für Mathematik und ihre Didaktik

Römerstr. 164, Tel. Durchw. 550-
Direktoren: Prof.B.Bierbaum,Tel. 383, Prof.Dr.W.Servatius Peters,
Tel. 385
Emeritus: Prof.Dr.R.Stübe, Tel. 382
Geschäftszimmer: Frau Pütz, Tel. 380
Wiss.Beamte a.L.: AOR Dr.K.-D.Schulz, Tel. 388
Bibliothek: Mo-Fr 9-12, 14-16

Seminar für Chemie und ihre Didaktik

Römerstr. 164, Tel. Durchw. 550-
Direktoren: Prof.Dr.H.Lesaar, Tel. 452, Prof.Dr.K.Schriever, Tel. 453
Geschäftszimmer: Frau Rauba, Tel. 454
Wiss.Beamte a.L.: AOR apl.Prof.Dr.G.Klemmer, Tel. 455
Wiss.Mitarbeiter: H.-G.Rohbeck, Tel. 253, Dr.K.-J.Trottmann, Tel. 455
Techn.Assistentin: H.Haucke, Tel. 235
Bibliothek: Mo-Fr 8-12 und 13-16

Seminar für Physik und ihre Didaktik

Römerstr. 164, Tel. Durchw. 550-
Direktor: Prof.Dr.H.Schmidt, Tel. 440
Geschäftszimmer: Frau Becker, Frau Summer, Tel. 445
Emeritus: Prof.Dr.W.Stahlschmidt, Tel. 445
Wiss.Beamte a.L.: AOR Dipl.-Phys.K.Arnolds, Tel. 448,
AOR Dipl.-Phys.E.Weißweiler, Tel. 441
Wiss.Mitarbeiter:Dr.G.Müller, Tel. 221
Techn.Assistent: G.Stefan, Tel. 450, N.N.
Bibliothek: Mo-Do 9-15, Fr 9-12

Seminar für Biologie und ihre Didaktik

Römerstr. 164, Tel. Durchw. 550-
Direktoren: Prof.Dr.F.Rüther, Tel. 349, Prof.Dr.E.Schmidt, Tel. 347, 338
Geschäftszimmer: Frau Ciolek, Tel. 237
Wiss.Mitarbeiter: Dr.H.Meyer, Tel. 346
Techn.Assistentin: Ch.Bölte, Tel. 237
Fotolabor: Frau Salz, Tel. 342
Bibliothek: Mo-Fr 9-11.30 sowie nach Anschlag

Seminar für Hauswirtschaftswissenschaft und ihre Didaktik

Römerstr. 164, Tel. Durchw. 550-
Direktor: Prof.Dr.W.Wirths, Tel. 216
Geschäftszimmer: Frau Decker, Tel. 459
Wiss.Beamte a.L.: AR,in Dr.Ch.Siekmann-Steffens, Tel. 447
Bibliothek: Öffnungszeiten nach Aushang

Seminar für Kunst- und Werkerziehung

Römerstr. 164, Tel. Durchw. 550-
Direktor: Prof.P.Heinig, Tel. 263
Geschäftszimmer: N.N., Tel. 261
Professor: Dr.H.-J.Klein, Tel. 266,
Bibliothek: Di-Do 11-13

Musik und ihre Didaktik

Römerstr. 164, Tel. Durchw. 550-
Leiter: Prof.Dr.H.G.Bastian, Tel. 236
Geschäftszimmer: Frau Pütz, Tel. 233
Emeritus: Prof.Dr.H.Antholz, Tel. 223
Bibliothek: Mo 10-14, Di 13.30-16.30 und Do 8.30-12 u. 14-16

Institut für Sportwissenschaft und Sport

Nachtigallenweg 86, Tel. Durchw. 73- (vierstellig)
Geschäftszimmer: Frau Schmidt, Tel. 8213
und Römerstr. 164, Tel. Durchw. 550- (dreistellig)
Direktoren: Prof.Dr.H.Denk, (geschäftsführend) Tel. 8239, Prof.Dr.H.-J.Schaller, Tel. 8215
Vorzimmer: Frau Ziegler, Tel. 8219, (f.Prof.Denk), Frau Giese, Tel. 8216, (f.Prof.Schaller)
Emeritus: Prof.Dr.H.Bernett
Dozent: W.Gehnen, Tel. 253
Studienprofessoren: E.Jores, Tel.251, E.Müller, Tel.8226, E.Perner, Tel.8222, D.Schmidt, Tel. 8217
Wiss.Beamte a.L.: AOR J.Ehlen, Tel. 8217, AOR R.Fecht, Tel.8217,

AR Dr.R.Jansen, Tel. 290, AOR A.Lang, Tel. 252, AOR Dr.K.Molkenthin, Tel. 8222, AR Dr.D.Pache, Tel. 290, AOR H.-U.Rudel, Tel. 253
Sportarzt: Dr.D.Haase, Tel. 8220
Wiss.Mitarbeiter:U.Hartmann, Tel.47 43 50 (Bootshaus)
Diplom-Sportlehrer: H.Drefke, Tel. 8230, D.Fecht, Tel. 8229, W.Krause, Tel. 7854, H.Lottermoser, Tel. 8237, A.Maaß, Tel. 8230, U.Liesen, Tel. 8229
Bibliothek: (Römerstr.164, Tel. 293) Mo-Do 10-17, Fr 10-14 (Vorlesungszeit), gemäß Aushang (Vorlesungsfreie Zeit)

Unterrichtsmitschau und Unterrichtsdokumentation

Römerstr. 164, Tel. Durchw. 550-
Leitung: Prof.Dr.H.Holstein, Tel. 278/7
Geschäftszimmer: Frau Stier, Tel. 277
Wiss.Beamte a. L.: AOR Priv.Doz.Dr.I.Knecht-von Martial, Tel. 276
Wiss.Mitarbeiter: E.Dietz, Tel. 244, H.Osten, Tel. 244
UM-Büro: Öffnungszeiten nach Aushang

Praktikumsbüro

Römerstr. 164, Tel. Durchw. 550-
Leitung: Prof.Dr.H.Holstein
Stv.Ltg.: Priv.Doz.Dr.I.Knecht-von Martial
Geschäftszimmer: Frau Stier, Tel. 277

LEHRVERANSTALTUNGEN

Allgemeine Pädagogik

Die z.T. fehlenden Raumangaben werden zu Beginn des Semesters durch Aushang bekanntgegeben.

Vorlesungen

9000	Erziehungsschwierigkeiten(I) Di 14-16, R 1104 a	H.Gräbenitz
9001	Einf.i.d.Erwachsenenbildung/Gerontagogik Mi 10-12, R 1001	H.Kanz
9002	Hermeneutik u.interpretative Forschungsmethoden (MT1) Di 10-11, H 1	R.Huschke-Rhein
9003	Fotografie und Pädagogik Do 9-10, R 1001	Wo.Neubauer

Proseminare/Übungen

9006	Einführung in die Pädagogik Di 16-18, R 1002	W.Gräbenitz
9007	Medienpolitische Theorie und Praxis Mi 16-18, R 1002	Wo.Neubauer, I.Köster
9008	Handlungsfelder des Medienpädagogen Mi 10-12, R 1104 a	Wo.Neubauer, A.Stopp
9009	Film-u.Videotechnik I (Aufnahme)/Übung Di 14-16, R A 121/A 110	Wo.Neubauer, N.N.
9010	Film-u.Videotechnik II (Schnitt)/Übung Di 16-18, R A 121/A 110	Wo.Neubauer, N.N.
9011	Audiotechnik/Übung Mi 14-16, R A 115	Wo.Neubauer, N.N.
9012	Drucktechniken/Übung Di 10-12, R wird noch bekanntgegeben	Wo.Neubauer, N.N.
9013	Landeskunde Spanien: Zum sozialen, politischen und pädagogischen System/Übung Di 12-14, R 1002	W.Sayler, N.N.
9014	Lern-u.Unterrichtsmaterialien zur Förderung ausl. Kinder in der Schule/Übung	W.Sayler, N.N.

9015	Orientierung im sozialen Umfeld/Übung s.Aushang	W.Sayler, N.N.
9016	Anthropologische Voraussetzungen der Pädagogik Di 12-14, R 1104a	W.Schriever
9017	Pathologische Formen des Alterns und die Möglichkeiten einer pädagogischen Rehabilitation Mo 10-12, R 1104a	W.Schriever

Seminare

9020	Der Mensch in Grenzsituationen (Päd.Anthropologie) Mi 12-14, R 1104a	H.Gräbenitz
9021	Aggressivität im Kindesalter (Schwerpunkt: Gewalt im Märchen) Mo 10-12, R 1002	R.Huschke- Rhein
9022	Theorie u.Praxis des Kinderspiels (Projektsem. Vorschulbereich) Mo 16-18, R 1002	R.Huschke- Rhein
9023	Hermeneutische Methoden (Seminar zur Vorlesung) Di 11-12, H 1	R.Huschke- Rhein
9024	Wohnen und Lebensgestaltung im Alter, Teil I Projektseminar (Teil II im WS 87/88) Di 14-16, A 301	R.Huschke- Rhein
9025	Spezielle Handlungs-u.Forschungsfelder d.Erziehung Fr 10-12, R 1001	H.Kanz
9026	Methoden u.Medien der Erwachsenenbildung Fr 14-16, R 1104 a	H.Kanz
9027	Praktikum u.Berufsfeld des Diplompädagogen Do 12-14, R 1104 a	H.Macha
9028	Veranstaltungsformen u.Arbeitsweisen d.Erwachsenenbildung (mit praktischen Übungen) Do 16-18, R 1001	H.Macha
9029	Interpretation repräsentativer pädagogischer Texte Do 14-16, R 1002	Wo.Neubauer
9030	Hörspielproduktion: Texte - Dramaturgie - Audiotechnische Realisierung Do 16-18, R A 125	Wo.Neubauer, K.Göbel
9031	Einf.i.d.themenzentrierte Interaktion (R.Cohn) Ort und Zeit nach Vereinbarung	H.Belz
9032	Die Pädagogik Makarenkos Mo 14-16, R 1104 a	R.Huschke- Rhein
9033	Möglichkeiten prophylaktischer und therapeutischer Arbeit mit Kindern, Teil I Mi 16-18, R 1104 a	W.Sayler
9034	Aus-,Fort- und Weiterbildung von Erziehern im vorschulischen Bereich Mo 18-20, R 1104 a	Eisfeld
9035	Elternarbeit mit ausländischen und deutschen Eltern von Vorschulkindern Fr 12-14, R 1104 a	W.Sayler, Ch.Thomas

9036 Neuere Ergebnisse der gerontologischen Forschung — L.Steinhauer
Fr 16-18, R 1002

9037 Erziehung und Bildung i.d.verschiedenen Altersstufen — H.Kanz
Mi 14-16, R 1002

Oberseminare

9040 Pädagogisch-psycholgische Analyse von Gruppenprozessen — W.Sayler
Fr 18-21, R 1104 a

9041 Die Reformpädagogik — W.Schriever
Di 10-12, R 1104 a

9042 Institutionen der Erwachsenenbildung — W.Schriever
Mi 8-10, R 1104 a

9043 Zur Effektivität verschiedener Forschungsmethoden (OS/K) (nur Doktoranden und Examenskandidaten nach pers.Anmeldung) — Wo.Neubauer
Raum und Zeit nach Vereinbarung

Kolloquien

9045 Kolloquium für Examenskandidaten — H.Gräbenitz
Mi 10.30-12.15, R 1109

9046 Forschungsprobleme in Diplomarbeiten — R.Huschke-Rhein
Mo 18-19, R 1006

9047 Kolloquium für Examenskandidaten — R.Huschke-Rhein
Mo 12-14, R 1002

9048 „Erziehung für eine bessere Welt" Janusz Korczak — W.Sayler
Fr 16-18, R 1104 a

9049 Kolloquium für Staatsexamenskandidaten, Diplomanden und Doktoranden — W.Sayler
Ort und Zeit nach Vereinbarung

9050 Kolloquium für Examenskandidaten mit dem Schwerpunkt Erwachsenenbildung — W.Schriever
Mi 10-12, R 1106

Schulpädagogik

Vorlesungen

9070 Medienpädagogik: Ausgewählte Medientheorien — H.Holstein
Mi 10.30-12, R 110 (Altbau)

9071 Bildung und Allgemeinbildung — G.Steindorf
Di, Do 9-10, H 1

9072 Gegenstandsfeld der außerschulischen Jugendbildung — U.Petermann
Do 12-14, R 1002

Proseminare

9075 Pädagogische Berufe und ihre Berufsfelder — I.Knecht-von Martial
Di 8.30-10, R 110 (Altbau)

9076	Videopraxis I (Aufnahme im Studio)Übung Di 14-16, R 105 (Altbau) Voranmeldung in R 108 erforderlich	I.Knecht-von Martial
9077	Videopraxis II (Schnitt) Übung Gruppe 1: Mo 10-12, R 121 (Altbau) Gruppe 2: Mo 14-16, R 121 (Altbau Voranmeldung in R 108 erforderlich	I.Knecht-von Martial
9078	Arbeitsgemeinschaft Video Übung Do 10-12, R 110 (Altbau) Voranmeldung in R 108 erforderlich	I.Knecht-von Martial
9080	Empirische Forschungsmethoden der Pädagogik Wissenschaftstheoretische Grundlegung Di 14-16, R 1002	H.Ludwig
9082	Einf.i.erziehungswissenschaftliches Arbeiten s.Aushang	N.N.

Seminare

9085	Erziehungswissenschaft (I.Abschnitt): Unterrichtstheorien und erziehender Unterricht Mo 8.30-10, R 110 (Altbau)	H.Holstein
9086	Theorie der Schulorganisation: Schultheorien Mi 8.30-10, R 121 (Altbau)	H.Holstein
9087	Medienerziehung: Mediengesteuerte Kommunikation und Medienabhängigkeit der Aussagen Fr 8.30-10, R 110 (Altbau)	H.Holstein
9089	Sexualerziehung und Lernmotivation Do 12-14, R 1001	R.Maskus
9090	Schülerrolle Di 10-12, R 1002	G.Steindorf
9091	Anthropologie des Alters Do 16-18, R 1104 a	G.Steindorf
9093	Medienausstattung (Mediothek, Bibliothek, Filmdienst), Unterrichtsdokumentation Mi 8.30-10, R 121 (Altbau)	I.Knecht-von Martial
9094	Unterrichtsmedien Mi 14-16, R 110 (Altbau)	I.Knecht-von Martial
9097	Spieltherapie mit Kindern Mo 8.30-10, R 1002	U.Kracht
9098	Sozialisation, Enkulturation, Individuation, Personalisation Do 8.30-10, R 1002	U.Kracht
9099	Phänomenologische Verfahren i.d.Erziehungs- wissenschaft Do 10-12, R 1002	U.Kracht
9100	Handlungsorientierte Verfahren i.d.Erziehungs- wissenschaft Fr 8.30-10	U.Kracht
9101	Lebensgestaltung im Alter Fr 10-12, R 1104 a	U.Kracht
9103	Grundbegriffe und Konzepte der Freizeitpädagogik Di 8.30-10, R 1002	H.Ludwig

9104	Probleme von Erziehung und Unterricht von ausländischen Kindern im Aufnahmeland Do 8.30-10, R 1104 a	H.Ludwig
9105	Lehrplantheorie und Curriculumentwicklung Do 10-12, R 1104 a	H.Ludwig
9106	Die Pädagogik Rudolf Steiners (Waldorfpädagogik) Do 14-16, R 1104 a	H.Ludwig
9107	Aufgabe, Ziele u.Stellenwert instituionalisierter Vorschulerziehung Do 18-20, R 1002	H.Ludwig

Kolloquien

9115	Anleitung zu wissenschaftlichem Arbeiten 2 st, nach Vereinbarung	R.Maskus
9116	Kolloquium für Examenskandidaten Di 16-18, R 1104 a	G.Steindorf

Praktika/Schulpraktische Übungen

9119	Beobachtung und Analyse von Unterricht Schulpraktische Studien/Vorbereitung des Praktikums Mi 10-12, R 121 (Altbau)	I.Knecht-von Martial

Erziehungswissenschaft (Diplomstudiengang)

Einführung in erziehungswissensches Arbeiten

9082	Einführung in erziehungswissenschaftliches Arbeiten s.Aushang, PS	N.N.

Erziehungswissenschaftliche Forschungsmehtoden

9002	Hermeneutik u.interpretative Forschungsmethoden(MT1) Di 10-11, H 1 (V)	R.Huschke-Rhein
9023	Hermeneutische Methoden Di 11-12, H 1, (Seminar zur Vorlesung) (S)	R.Huschke-Rhein
9080	Empirische Forschungsmethoden der Pädagogik Wissenschaftstheoretische Grundlegung Di 14-16, R 1002 (PS)	H.Ludwig
9099	Phänomenologische Verfahren i.d.Erziehungswissenschaft Do 10-12, R 1002 (S)	U.Kracht
9100	Handlungsorientierte Verfahren in der Erziehungswissenschaft Fr 8.30-10, R 1104 a (S)	U.Kracht
9141	Methoden d.Datenerhebung i.d.Sozialwissenschaften Di 8.30-10, R 1001 (V)	H.P.Langfeldt
9210	Empirische Sozialforschung Mo 8-10, HS1 (V)	Van Deenen, B.

9000	Erziehungsschwierigkeiten (I) Di 14-16, R 1104 a (V)	H.Gräbenitz
9006	Einf.i.d.Pädagogik Di 16-18, R 1002 (PS)	H.Gräbenitz
9016	Anthropologische Voraussetzungen der Pädagogik Di 12-14, R 1104 (PS)	W.Schriever
9020	Der Mensch in Grenzsituationen (Päd.Anthropologie) Mi 12-14, R 1104 a (S)	H.Gräbenitz
9021	Agressivität im Kindesalter (Schwerpunkt:Gewalt im Märchen) Mo 10-12, R 1002 (S)	R.Huschke-Rhein
9025	Spezielle Handlungs- u.Forschungsfelder der Erziehung Fr 10-12,R 1001 (S)	H.Kanz
9029	Interpretation repräsentativer pädagogischer Texte Do 14-16, R 1002 (S)	Wo.Neubauer
9032	Die Pädagogik Makarenkos Mo 14-16, R 1104 a (S)	R.Husche-Rhein
9037	Erziehung u.Bildung i.d.verschiedenen Altersstufen Mi 14-16, R 1002 (S)	H.Kanz
9044	Die Reformpädagogik Di 10-12, R 1104 a (OS)	W.Schriever
9043	Zur Effektivität verschiedener Forschungsmethoden (OS/K)(nur Doktoranden und Examenskandidaten nach pers. Anmeldung) Raum und Zeit nach Vereinbarung	Wo.Neubauer
9045	Kolloquium für Examenskandidaten Mi 10-30-12.15, R 1109 (K)	H.Gräbenitz
9046	Forschungsprobleme in Diplomarbeiten Mo 18-19, R 1006 (K)	R.Huschke-Rhein
9047	Kolloquium für Examenskandidaten Mo 12-14, R 1002 (K)	R.Huschke-Rhein
9048	„Erziehung für eine bessere Welt" Janusz Korczak Fr 16-18, R 1104 a (K)	W.Sayler
9049	Kolloquium für Staatsexamenskandikaten, Diplomanden und Doktoranden Ort und Zeit nach Vereinbarung (K)	W.Sayler
9050	Kolloquium für Examenskandidaten mit dem Schwerpunkt Erwachsenenbilung Mi 10-12, R 1106 (K)	W.Schriever
9071	Bildung und Allgemeinbildung Di, Do 9-10, H 1 (V)	G.Steindorf
9075	Pädagogische Berufe und ihre Berufsfelder Di 8.30-10, R 110 (Altbau) (PS)	I.Knecht-von Martial

9085	Erziehungswissenschaft (IAbschnitt): Unterrichtstheorien und erziehender Unterricht Mo 8.30-10, R 110 (Altbau) (S)	H.Holstein
9089	Sexualerziehung und Lernmotivation Do 12-14, R 1001 (S)	R.Maskus
9097	Spieltherapie mit Kindern Mo 8.30-10, R 1002 (S)	U.Kracht
9098	Sozialisation, Enkulturation, Individuation, Personalisation Do 8.30-10, R 1002 (S)	U.Kracht
9105	Lehrplantheorie und Curriculumentwicklung Do 10-12, R 1104 a (S)	H.Ludwig
9106	Die Pädagogik Rudolf Steiners (Waldorfpädagogik) Do 14-16, R 1104 a (S)	H.Ludwig
9115	Anleitung zu wissenschaftlichem Arbeiten 2 st, nach Veinbarung (K)	R.Maskus
9116	Kolloquim für Examenskandidaten Di 16-18, R 1104 a (K)	G.Steindorf

Erziehungswissenschaft II

a) Vorschulische Erziehung

9021	Aggressivität im Kindesalter (Schwerpunkt:Gewalt im Märchen) Mo 10-12, R 1002 (S)	R.Huschke-Rhein
9022	Theorie und Praxis des Kinderpiels (Projektsem. Vorschulbereich) Mo 16-18, R 1002 (S)	R.Huschke-Rhein
9033	Möglichkeiten prophylaktischer und therapeutischer mit Kindern, Teil I Mi 16-18, R 1104 a (S)	W.Sayler
9034	Aus-,Fort-u.Weiterbildung von Erziehern im vorschulischen Bereich Mo 18-20, R 1104 a (S)	Eisfeld
9035	Elternarbeit mit ausländischen und deutschen Eltern von Vorschulkindern Fr 12-14, R 1104 a (S)	W.Sayler, Ch.Thomas
9040	Pädagogisch-psychologische Analyse von Gruppenprozessen Fr 18-21 R 1104 a (OS)	W.Sayler
9089	Sexualerziehung und Lernmotivation Do 12-14, R 1001 (S)	R.Maskus
9097	Spieltherapie mit Kindern Mo 8.30-10, R 1002 (S)	U.Kracht
9107	Aufgabe, Ziele und Stellenwert instituionalisierter Vorschulerziehung Do 18-20, R 1002 (S)	H.Ludwig

9545	Aspekte einer mathematischen Früherziehung -Genese von Zahlbegriff und Raumanschauung- Mi 12-14 (V) R A 414	W.S.Peters
9027	Praktikum und Berufsfeld des Diplompädagogen Do 12-14, R 1104 a (S)	H.Macha

b) Pädagogik der Schule

9086	Theorie der Schulorganisation: Schultheorien: Mi 8.30-10, R 121 (Altbau) (S)	H.Holstein
9089	Sexualerziehung und Lernmotivation Do 12-14, R 1001 (S)	R.Maskus
9090	Schülerrolle Di 10-12, R 1002 (S)	G.Steindorf
9094	Unterrichtsmedien Mi 14-16, R 110 (Albau)	I.Knecht-von Martial
9104	Probleme von Erziehung und Unterricht von ausländichen Kindern im Aufnahmeland Do 8.30-10, R 1104 a (S)	H.Ludwig
9105	Lehrplantheorie und Curriculumentwicklung Do 10-12, R 1104 a (S)	H.Ludwig
9119	Beobachtung und Analyse von Unterricht Schulpraktische Studien/Vorbereitung des Praktikums Mi 10-12, R 121 (Altbau) (V/K)	I.Knecht-von Martial
9027	Praktikum und Berufsfeld des Diplompädagogen Do 12-14, R 1104 a (S)	H.Macha

c) Erwachsenenbildung/Gerontagogik

9001	Einf.i.d.Erwachsenenbildung/Gerontagogik Mi 10-12, R 1001 (V)	H.Kanz
9017	Pathologische Formen des Alterns und die Möglichkeiten einer pädagogischen Rehabilitation Mi 10-12, R 1104 a (PS)	W.Schriever
9024	Wohnen und Lebensgestaltung im Alter, Teil I (Projektsem., Teil II im WS 87/88) Di 14-16, R A 301 (S)	R.Huschke-Rhein
9026	Methoden und Medien der Erwachsenenbildung Fr 14-16, R 1104 a (S)	H.Kanz
9028	Veranstaltungsformen und Arbeitsweisen der Erwachsenenbildung (mit praktischen Übungen) Do 16-18, R 1001 (S)	H.Macha
9036	Neuere Ergebnisse der gerontologischen Forschung fr 16-18, R 1002 (S)	L.Steinhauer
9042	Institutionen der Erwachsenenbildung Mi 8-10, R 1104a (OS)	W.Schriever
9050	Kolloquium für Examenskandidaten mit dem Schwerpunkt Erwachsenenbildung Mi 10-12, R 1106 (K)	W.Schriever
9072	Gegenstandsfeld der außerschulischen Jugendbildung Do 12-14, R 1002 (V)	U.Petermann

9091	Anthropologie des Alters Do 16-18, R 1104 a (S)	G.Steindorf
9101	Lebensgestaltung im Alter Fr 10-12, R 1104 a (S)	U.Kracht
9103	Grundbegriffe und Konzepte der Freizeitpädagogik Di 8.30-10, R 1002 (S)	H.Ludwig
9244	Sozialpsychologie des Terrorismus Do 14-16, (HS), R 1001	H.G.Lehmann
9027	Praktium und Berufsfeld des Diplompädagogen Do 12-14, R 1104 a (S)	H.Macha

d) Medienpädagogik

9003	Fotografie und Pädagogik Do 9-10, R 1001 (V)	Wo.Neubauer
9007	Medienpolitische Theorie und Praxis Mi 16-18, R 1002 (PS)	Wo.Neubauer, I.Köster
9008	Handlungsfelder des Medienpädagogen Mi 10-12, R 1104 a (PS)	Wo.Neubauer, A.Stopp
9009	Film- und Videotechnik I (Aufnahme) Übung Di 14-16, R A 121/A 110	Wo.Neubauer, N.N.
9010	Film- und Videotechnik II (Schnitt) Übung Di 16-18, RA 121/A 110	Wo.Neubauer, N.N.
9011	Audiotechnik/Übung Mi 14-16, R A 115	Wo.Neubauer, N.N.
9012	Drucktechniken/Übung Di 10-12, R wird noch bekanntgegeben	Wo.Neubauer, N.N.
9030	Hörspielproduktion:Texte - Dramaturgie - Audiotechnische Realisierung Do 16-18, R A 125 (S)	Wo.Neubauer, K.Göbel
9070	Medienpädagogik:Ausgewählte Medientheorien Mi 10.30- 12, R 110 (Altbau (V)	H.Holstein
9076	Videopraxis I (Aufnahme im Studio) Übung Di 14-16, R 105 (Altbau) (PS) Voranmeldung in R 108 erforderlich	I.Knecht-von Martial
9077	Videopraxis II (Schnitt) Übung Gruppe 1: Mo 10-12, R 121 (Altbau) Gruppe 2: Mo 14-16, R 121 (Altbau) (PS) Voranmeldung in R 108 erforderlich	I.Knecht-von Martial
9078	Arbeitsgemeinschaft Video/Übung Do 10-12, R 110 (Altbau) (PS) Voranmeldung in R 108 erforderlich	I.Knecht-von Martial
9087	Medienerziehung: Mediengesteuerte Kommunikation und Medienabhängigkeit des Aussagen Fr 8.30-10, R 110 (Altbau) (S)	H.Holstein
9093	Medienausstattung (Mediothek, Bibliothek, Filmdienst, Unterrichtsdokumentation) Mi 8.30-10, R 121 (Altbau) (S)	I.Knecht-v. Martial
9094	Unterrichtsmedien Mi 14-16, R 110 (Altbau) (S)	I.Knecht-v. Martial

9318 Textgestaltung im medialen Bereich- Analysen und Eigenentwürfe nur für Diplomanden (HS) Fr 16-18, RA 125 — K.Daniels

9331 Einführung in die Kulturstätten-pädagogik (V) Do 10-12, RA 125 b) — K.Göbel, H.Klein, G.Walzik

9322 Theaterkunde Mi 10-12, (V) RA 125 — K.Göbel

9324 Dramatisches Studio Mi 18-21 (Ü) RA 125 — K.Göbel

9751 Kunstpädagogik und Kommunikationsmedien- Ausgewählte Kapitel und Probleme Mi 16-18, R. 103 (S) — P.Heinig

9755 Die Textkopie als Printmedium Do 14-16, R. 101 u. 705 a (Ü) — H.J.Klein

9027 Praktikum und Berufsfeld des Diplompädagogen Do 12-14, R 1104 a (S) — H.Macha

e) Ausländerpädagogik

9013 Landeskunde Spanien: Zum sozialen, politischen und pädagogischen System/Übung Di 12-14, R 1002 — W.Sayler/ N.N.

9014 Lern-und Unterrichtsmaterialien zur Förderung ausl. Kinder in der Schule/Übung s.Aushang — W.Sayler/ N.N.

9015 Orientierung im sozialen Umfeld/Übung s.Aushang — W.Sayler

9035 Elternarbeit mit ausländischen und deutschen Eltern von Vorschulkindern Fr 12-14, R 1104 a (S) — W.Sayler, Ch.Thomas

9104 Probleme von Erziehung und Unterricht von ausländischen Kindern im Aufnahmeland Do 8.30-10, R 1104a (S) — H.Ludwig

9027 Praktikum und Berufsfeld des Diplompädagogen Do 12-14, R 1104 a (S) — H.Macha

Philosophie

Vorlesung

9121 Aktuelle Fragen der Religionsphilosopie Mo, Do 12-13, HS 11, HG — H.R.Schlette

Proseminar

9126 Pascal, Pensées Mo 16-18, R 101 (An der Schloßkirche 1) — H.R.Schlette

Oberseminar

9130 Plotin - ausgewählte Texte — H.R.Schlette
Do 16-18, R 102 (An der Schloßkirche1)

Psychologie

Veranstaltungen für Studiengang Diplom-Pädagogik und Lehrämter

Vorlesungen

9140 Grundlagen der Sozialpsychologie — W.F.Neubauer
Mo 14-16, HS 1

9141 Methoden der Datenerhebung in den Sozialwissenschaften — H.P.Langfeldt
Di 8.30-10, R 1001

Proseminare

9142 Einf.i.d.Persönlichkeitspsychologie — E.Langhorst
Do 10-12, R A 301

9143 Psychologie der Motivation — H.P.Langfeldt
Di 10-12, R A 401

9144 Praktische Übungen zur Vorlesung Datenerhebung — H.P.Langfeldt
Fr 10-12, R A 301

Seminare

9145 Kognitive Prozesse: Lernen, Denken, Gedächtnis — D.Dumke
Mo 12-14, R 1001

9146 Sozial-emotionale Entwicklung — I.Tismer-Puschner
Fr 12-14, R 1002

9147 Geschlechtsrollendifferenzierung — I.Tismer-Puschner
Do 14-16, R A 301

9148 Psychodiagnostische Gesprächsformen und Verhaltensbeobachtung — K.G.Tismer
Mo 14-16, R 515

9149 Berufliche Sozialisation im Erwachsenenalter — K.G.Tismer
Mi 10-12, R 1002

9150 Verhaltentraining als Methode des Lernens im Erwachsenenalter — H.P.Langfeldt
Fr 12-14, R A 301

9151 Autogenes Training und Psychohygiene — H.Lindemann
Do 16-18, R A 301

9152 Gesprächsführung — T.Zech
Di 17-18.30 H 1

9153 Psychologie der Sozialisation — K.G.Tismer
Mi 14-16, R 1001

9154 Führung in Organisationen — W.F.Neubauer
Di 10-12, R A 301

Veranstaltungen für Examenskandidaten

9160 Planung und Durchführung empirischer Arbeiten — D.Dumke
2 st, nach Vereinbarung, R 508

9161 Planung und Durchführung wissenschaftlicher Arbeiten — H.P.Langfeldt
2 st, nach Vereinbarung, R 512

9162 Psychologie in der Erziehungswissenschaft — E.Langhorst
Fr 10-12, R 1001

9163 Planung und Durchführung empirischer Arbeiten — K.G.Tismer
2 st, nach Vereinbarung, R 507

9164 Planung und Durchführung empirischer Arbeiten — I.Tismer-Puschner
2 st, nach Vereinbarung, R 507

9165 Planung und Durchführung empirischer Arbeiten — W.F.Neubauer/ M.Endepohls
1 st, 14-tägig n.Vereinbarung, R 404

Veranstaltungen zum Diplomstudiengang Psychologie SS 87

Vorlesung

9170 E2: Entwicklungspsychologie II: Schul- und Jugendalter — D.Dumke
Fr 11.30-13, H 1 (Vorlesung)

9171 F 6: Persönlichkeitstheorien II — G.Schäfer
Mo 15.15-16.45, R 415 (Übung)

9172 G 5: Gruppe — M.Endepohls
Di 15.15-16.45, R 415 (Übung)

9173 K 5: Psychometrische Verfahren II: Kurs A — E.Fay
Mi 17-18.30, R 415 (Seminar)

9174 K6: Exploration und Verhaltensbeobachtung — K.G.Tismer
Mo 11.30-13, R 515 (Seminar)

9175 K 11: Integrative Diagnostik III — I.Tismer-Puschner
Do 9.45-11.15, R 515 (Seminar)

9176 K 13: Spezielle Probleme der Diagnostik: Kurs A — I.Tismer-Puschner
Fr 9.45-11.15, R 415

9177 M 2: Grundprobleme der Pädagogischen Psychologie II, (Vorlesung) — D.Dumke
Mi 9.45-11.15, R 414

9178 O 3: Organisationspsychologie II — W.F.Neubauer
Mo 9.45-11.15, R 415 (Übung)

9179 O 8: Methoden der Organisationspsychologie (Seminar) — W.F.Neubauer
Di 15.15-16.45, R 414

Soziologie

Die z.T. fehlenden Raumangaben werden zu Beginn des Semesters durch Aushang bekanntgegeben.

Vorlesungen

9211	Familiensoziologie II Mo 10-12, HS 1	B.van Deenen
9212	Journalismus als Beruf Di 12-14, R 1001	M.Kunczik
9213	Veränderungen von Familienstrukturen im interkulturellen Vergleich Fr 18-20, R 1002	B.Nauck

Proseminare

9217	Organisationssoziologie Mi 12-14, R 1002	M.Kunczik
9218	Sozialstruktur der Bundesrepublik Deutschland Di 10-12, Aula	H.Schweitzer
9219	Ausgewählte Texte zur Theorie der sozialen Rolle Di 16-18, R 1001	M.Markefka
9220	Einführung in die Bildungssoziologie Do 10-12, R 1001	H.Schweitzer

Seminare

9223	Empirische Sozialforschung Fr 8-10, R 401 A	B.van Deenen
9224	Soziologie der Massenkommunikation: Wirkungsforschung Di 14-16, R 1001	M.Kunczik
9225	Sozialisationstheorien und Sozialisationsprozesse Mi 10-12, RA 301	M.Kunczik
9226	Das Programm der Handlungstheorie bzw. individualistischen Soziologie Fr 10-12, R 1002	M.Markefka
9227	Soziologie der VR China (incl.Hong Kong) Do 14-16, RA 210	H.Schweitzer
9228	Soziologie des Haushalts Di 8-10, R 1104	B.van Deenen
9229	Erforschung sozialer Mobilität in der Do 16-18, R 1002	M.Markefka, H.Schweitzer

Kolloquien

9238 Kolloqium — M.Markefka
für Diplomanden und Vordiplomanden
(Tag/Zeit/Ort wird noch bekanntgegeben)

9239 Kolloquium für Examenskandidaten — B.van Deenen
(Vordiplomanden/ Diplomanden
Di 10-12, R 1011

Politikwissenschaft

(für Studiengänge: Sekundarstufe II, Magister, Diplom einschließlich „Übersetzer")

Vorlesungen

9240 Einführung in das Regierungssystem der — C.C.Schweitzer
Bundesrepublik Deutschland
Mo 9-11, HSIII (Uni-HG)

9240 Einführung in das Regierungssystem der — C.C.Schweitzer
Bundesrepublik Deutschland
Di 11-12, HSIV (Uni-HG)

9241 Einführung in die Politikwissenschaft — H.G.Lehmann
Mi 13-15, HSIV (Uni-HG)

Hauptseminare

9242 Probleme der innerdeutschen Beziehungen — C.-C.Schweitzer
Mo 14-16, R 1001 (Römerstr. 164)

9243 Ursachen internationaler Konflikte heute an — C.-C.Schweitzer
ausgewählten Beispielen insbesondere aus
Europa, Asien und Lateinamerika
Mo 18-20, R 1001 (Römerstr. 164)

9244 Sozialpsychologie des Terrorismus — H.G.Lehmann
Do 14-16, R 1001 (Römerstr. 164)

9246 Auslandsinvestitionen und Entwicklungspolitik — U.Holtz/
in Südostasien — D.Karsten
Fr 14-16, R 1001 (Römerstr. 164)

Proseminare

9247 Propädeutikum: Einführung in das — H.G.Lehmann
Studium der Politikwissenschaft
Mi 16-18, R 1001 (Römerstr. 164)

9248 Zur politischen Kultur in beiden — H.Müller
deutschen Staaten
Mi 10-12, R 1003 a (Römerstr. 164)

9251 Anfänge werstdeutscher Sicherheitspolitik — H.J.Rautenberg
1954-1956, Teil II
Do 18-20, R 1001 Römerstr. 164)

Kolloquien

9252 Kolloquim für Examenskandidaten — C.-C.Schweitzer
nach persönlicher Anmeldung in meiner Sprechstunde
Fr 14-16, 14-tägig, R 1003 (Römerstr. 164)

9253 Kolloquim für Examenskandidaten, Diplomanden und Doktoranden (nur nach persönlicher Anmeldung und Terminabsprache) — H.G.Lehmann
Do 12-14, R 1009 (Römerstr. 164)

Katholische Theologie

Alle Raumangaben: Seminargebäude, An der Schloßkirche 1, bzw. Universitätshauptgebäude

Studium der theologischen Disziplinen

Biblische Theologie, Historische Theologie, Praktische Theologie
s. Veranstaltungen der Katholisch - Theologischen Fakultät

Systematische Theologie

Vorlesung

9272 „Consensus" in Theologie und Ökumene — J.Brosseder
Do 9-11, HS IV, Univ.-Hauptgebäude

Proseminar

9274 Kirche und Lehramt — J.Brosseder, K.Petersen
Mi 10-12, R 101

Hauptseminar

9276 Paul Tillich und die konfessionsspezifischen Tillich-Rezeptionen — J.Brosseder
Do 16-18, R 101

Oberseminar

9280 Das Amt der Kirche im Streit der Konfessionen (vom 16.bis 20. Jahrhundert) — J.Brosseder
Di 16-18, R 104

Kolloquien

9282 Ökumenisches Kolloquium — J.Brosseder
Di 18-20, R 101

9284 Kolloquium für Examenskandidaten — J.Brosseder, K.Petersen
nach Vereinbarung (14tägig)

Evangelische Religionspädagogik

Alle Raumangaben: Seminargebäude, An der Schloßkirche 1

Vorlesungen

9290 Einführung in die theologische Fachdidaktik — H.-D.Bastian
Di 9-11, R 101

Proseminar

9294 Neuere Ansätze in der Religionspädagogik — P.Höffken
Do 18-20, R 104

9295 Einführung in das religionspädagogische Studium — N.N.
Ort und Zeit werden noch bekanntgegeben

Fachdidaktische Seminare

9297 Mediendidaktik: Bild, Film, Video im Religionsunterricht — H.-D.Bastian
Di 16-18, R. 101

9298 Menschliche Extremsituationen in religionspädagogischer Sicht — H.-D.Bastian
Mi 12-14, R 101

Oberseminar

9301 Oberseminar und Kolloquium für Doktoranden — H.-D.Bastian
Mi 19-21, R 101

Übung

9303 Schulpraktische Studien — N.N.
Ort und Zeit werden noch bekanntgegeben

Deutsche Sprache und Literatur sowie ihre Didaktik

A. Bereich Sprachwissenschaft

Vorlesung

9310 Formelhaftigkeit im Sprachgebrauch — K.Daniels
Do 14-15, R A 125

Übungen

9312 Sprachpraxis — S.Berthold
Sprecherziehung für Germanisten
Di 9-11, R 17
Institut für Kommunikationsforschung und Phonetik

9313 Sprachpraxis — S.Berthold
Sprecherziehung für Germanisten
Di 11-13, R 17
Institut für Kommunikationsforschung- und Phonetik

9314 Rhetorische Übung — S. Berthold
Fr 14-17, R A 115

9315 Beratung bei Sprechproblemen — S.Berthold
Mi 13-14, RA 11

9316 Überzeugende Gesprächsführung — S.Berthold
Blockseminar
20.-24. Juli 1987, jeweils 10-12 und 13.30-16 Uhr
HS des Instituts für Kommunikationsforschung und Phonetik

Hauptseminar

9318 Textgestaltung im medialen Bereich — K.Daniels
Analysen und Eigenentwürfe
nur für Diplomanden
Fr 16-18, R A 125

Kolloquium

9320 Rhetorische Übung — S.Berthold
Blockseminar
28.9.-2.10.1987, jeweils 10-12 und 13.30-16
HS des Instituts für Kommunikationsforschung und Phonetik

B. Bereich Literaturwissenschaft

Vorlesung

9322 Theaterkunde — K.Göbel
Mi 10-12, RA 125

Übung

9324 Dramatisches Studio — K.Göbel
Mi 18-21, RA 125

Hauptseminar

9326 Hörspielproduktion — K.Göbel
Texte-Dramaturgie-audiotechnische Realisierung
Do 16-18, RA 125

9327 Text und Leser — H.Flaschka
Fr 12-14, RA 115

9328 Die Gedichtbearbeitungen C.F. Meyers — A.Riemen
(Zusatzstudium SI)
Mo 14-16, RA 125

9329 Ausgewählte Texte zum Exil in Frankreich 1933-1940 — A.Riemen
(Zusatzstudium SI)
Mo 11-13, HG

C. Bereich Fachdidaktik

Vorlesungen

9331	Einführung in die Kulturstättenpädagogik Do 10-12, RA 125 b	K.Göbel H.Klein G.Walzik
9332	Grundfragen der Sprachdidaktik Mi 9-11, HG	H.Zabel

Übungen

9334	Einführung in die Literaturdidaktik Do 9-11, RA 115	H.Flaschka
9335	Einführung in die Literaturdidaktik Mo 9-11, HG	A.Riemen
9336	Einführung in die Literaturdidaktik Di 16-18, RA 125	W.Schemme

Hauptseminare

9338	Mündliche Kommunikation im 5.-10, Schuljahr Mi 14-16, RA 210	S.Berthold
9339	Produktionsorientierter Umgang mit fiktionaler Literatur- als Einübung in die gattungspoetologische Reflextion-. Versuche zum Literaturunterricht in der Sek.II Mi 14-15, RA 125 a)	W.Schemme
9340	Literaturdidaktische Modelle Do 11-13, RA 115	H.Flaschkla
9341	Projektarbeit im Deutschunterricht Di 11-13, RA 115	H.Zabel
9342	Fremdwörter Di 16-18, RA 115	H.Zabel
9343	Analyse von Prosatexten aus Lesebüchern Do 18-20, RA 115	H.Mörchen

Schulpraktische Studien

9344	Wort-und Namenforschung im Deutschunterricht Do 8-11, (Schule)	K.Daniels
9345	Schulpraktische Studien Fr 9-12, (Schule)	H.Flaschka
9346	Schulpraktische Studien Di 8-12, (Schule)	A.Riemen
9347	Textarbeit im Literaturunterricht Mi 10-13, (Schule) RA 113	W.Schemme

Kolloquien

9349 Kolloquium für Examenskandidaten (Vorbereitung der literaturdidaktischen Klausur SII/SI) Mi 14-16, RA 125 — K.Göbel

9350 Kolloquium für Examenskandidaten (Fachdid. Klausur) Zeit nach Vereinbarung, RA 113 — W.Schemme

Englische Sprache und ihre Didaktik

Grundstudium

1.1 Phonetik

Proseminar

9380 Phonetik und Intonation des Englischen und ihre Bedeutung für den Anfangsunterricht Fr 10-12, R 210 — W.Schlepper

Übungen

9381 Englisch im Sprachlabor A Fr 12-13, SL — D.Lehmensick-Mitchell

9382 Englisch im Sprachlabor B Do 15-16, SL — J.Weaver

1.2 Comprehensive Language Exercises

Übungen

9385 Grundzüge der englischen Grammatik A Mo 11-12, RA 115 — D.Lehmensick-Mitchell

9387 Grundzüge der englischen Grammatik B Fr 9-10, RA 115 — D.Lehmensick-Mitchell

9390 Translation Exercises A Mo 14-15, RA 115 — D.Lehmensick-Mitchell

9391 Translation Exercises B Di 15-16, SL — D.Lehmensick-Mitchell

9393 Translation Exercises C Fr 11-12, RA 115 — D.Lehmensick-Mitchell

9394 Discussion A Mo 12-13, RA 115 — D.Lehmensick-Mitchell

9395 Discussion B Di 14-15, SL — D.Lehmensick-Mitchell

9397 Discussion C Fr 10-11, RA 115 — D.Lehmensick-Mitchell

9396 Integrated Language Course — J.Weaver
Mi 10-12, RA 115

9421 Exercises in Spoken English — J.Weaver
Mi 9-10, RA 115

9422 Exercises in Spoken English — J.Weaver
Mi 12-13, RA 115

9398 Remedial Course A (Translation) — D.Lehmensick-Mitchell
(Vorbereitung auf die Wiederholungsklausur im Sprachleistungsnachweis)
Ort und Zeit werden noch bekanntgegeben

9399 Remedial Course B (Grammar und Comprehension) — J.Weaver
(Vorbereitung auf die Wiederholungsklausur im Sprachleistungsnachweis)
Ort und Zeit werden noch bekanntgegeben

1.3 Zweistündige Veranstaltungen: Fachinhalte und Fachdidaktik

Vorlesung

9400 Linguistische Beschreibungsmodelle und ihre fachdidaktische Relevanz — W.Pauels
Di 9-10, Do 9-10, RA 210

Übung

9403 Einführung in die Sprachwissenschaft — W.Schlepper
Mi 14-16, RA 115

Hauptstudium

2.1 Practical Language Exercises

Übungen

9406 Advanced Translation Exercises A — D.Lehmensick-Mitchell
Di 16-18, RA 210

9407 Advanced Translation Exercises B — J.Weaver
Do 16-18, RA 115

9408 Advanced Reading Comprehension — J.Weaver
Mo 11-13, RA 210

9409 Advanced Grammar Exercises — J.Weaver
Mo 9-11, RA 115

2.2 Zweistündige Veranstaltungen: Fachinhalte und Fachdidaktik

Vorlesung

9400 Linguistische Beschreibungsmodelle und ihre fachdidaktische Relevanz — W.Pauels
Di 9-10, Do 9-10, RA 210

Hauptseminare

9410 Fachdidaktik II: Christianity and the Churches in Britain-Landeskunde im Englischunterricht — H.Buchmann
Di 10-12, RA 115

9411 Fachdidaktik II: Fremdsprachendidaktik und ihre Bezugswissenschaften — W.Pauels
(auch als Vorbereitung auf die fachdidaktische Zusatzklausur SII/SI geeignet und empfohlen)
Di 14-16, RA 115

9412 Fachdidaktik II: Aufgaben und Probleme einer Literaturdidaktik für den Englischunterricht — W.Pauels
(auch als Vorbereitung auf die fachdidaktische Zusatzklausur SII/SI geeignet und empfohlen)
Do 10-12, RA 210

Proseminare

9413 Hemingway,s Short Stories — W.Schlepper
Di 8.30-10, RA 115

9416 Fachdidaktik I: Darstellung ausgewählter Probleme der Fremdsprachendidaktik anhand neuerer Publikationen — W.Pauels
Do 14-16, RA 115

9417 Fachdidaktik I: Grundfragen des Englischunterrichts — W.Pauels
Di 10-12, RA 210

9418 Fachdidaktik I: Englische Morphologie und ihre Repräsentanz in Lehrwerken für den Englischunterricht — W.Schlepper
Fr 8.30-10, RA 210

9419 Linguistic Approaches to Teaching Literature — W.Schlepper
Mi 16-18, RA 115

2.2 Linguistik

9428 Aufgaben und Probleme einer Literaturdidaktik für den Englischunterricht — W.Pauels
Do 14-16

Geschichte und ihre Didaktik und Politische Bildung

Alle Raumangaben gelten für Seminargebäude, An der Schloßkirche 1

Vorlesungen

9430 Mecklenburg in der deutschen Geschichte — U.Arnold
(als Vorbereitung auf eine Exkursion am Semesterende, für Angehörige aller Fakultäten)
Di 16-18, R 9

9431 Frauengeschichte in der frühen Neuzeit — A.Kuhn
Do 14-16, R 9

9432 Zur Methodik des Filmeinsatzes im Geschichtsunterricht der Sek. I — P.Meyers
Di 11-13, R 101

9433 Der Zweite Weltkrieg, 2. Teil — J.Schröder
Do 10-12, R 101

9434 Geschichte des Geschichtsunterrichts III (mit Quellenlektüre) — P.Thielen
Mo 10-12, R 104

9435 Tondokumente als Quellen des Historikers — P.Thielen
Mo 14-16, R 104

9436 Befestigungswesen im Rheinland I — G.Walzik
Mi 8-10, R 104

9331 Einf.i.d.Kulturstättenpädagogik — G.Walzik, K.Göbel,H.Klein
Do 10-12, R 125 (Altbau, Römerstr.164)

Fachdidaktische Hauptseminare (für Sek.II) Teil I (Einführung)

9440 Fachdidaktische Positionen — H.Jansen
Mi 10-12, R 9

9441 Der augusteische Prinzipat in Forschung und Unterricht — H.Jansen
Mo 10-12, R 9

9442 NS-Filme im Geschichtsunterricht — P.Meyers
Di 9-11, R 104

Teil II

9443 Frauengeschichte im Unterricht — A.Kuhn
Mi 16-18, R 9

9444 Fachdidaktische Grundprobleme (zugleich „Vorbereitungs-Seminar" für den Klausur-Termin Oktober 1987) — P.Thielen
Di 14-16, R 104

Schulpraktische Studien

9445 Leistungsmessung im Geschichtsunterricht — P.Meyers
Fr 9-13, R 101

Seminare (mit besonderem Bezug auf die Sek.I und Zusatzstudium Sek.II)

Geschichtswissenschaftliche Seminare

9450 Vorpommern und Mecklenburg vom 10.-20.Jahrh. (für Angehörige aller Fakultäten) — U.Arnold
Exkursion am Semesterende

9451 Barock im Rheinland (mit Exkursionen) — U.Arnold
Di 10 s.t.-13 s.t., R 9

9452 Universiäten in Preußen im 19.u.20.Jahrh. — U.Arnold
Di 14- 16, R 9

9453 Das Ende des weströmischen Reiches — H.Jansen
Mi 8-10, R 9

9454 Quellen z.Frauengeschichte d.frühen Neuzeit, TII — A.Kuhn
Do 16-18, R 9

9455 Aspekte der Bonner Stadtgeschichte im 20.Jahrh. — J.Schröder
Do 12-14, R 101

9456 Vor-u.frühgeschichtliche Befestigungen i.Rheinland — G.Walzik
Mi 10-12, R 104 (mit Exkursionen)

9457 Rheinische Friedhöfe als orts-u.regionalgeschichtliche Quellen — G.Walzik
Mi 12-14, R 104

Fachdidaktische Seminare

9458 Das perikleische Zeitalter im Schulgeschichtsbuch — H.Jansen
Mo 8-10, R 9

9459 Aspekte der Bonner Stadtgeschichte II — G.Walzik
Das frühe Mittelalter
Do 12-14, R 104

Kolloquien

9460 „Geschichtsbewußtsein" - zur Klärung eines strapazierten Begriffs in Fachwissenschaft u.Fachdidaktik — H.Jansen
Mi 14-16, R 9

9461 Zur Methodik der Schulbuchanalyse — P.Meyers
2 st, nach Vereinbarung

Oberseminare

9465 Frauengeschichte und Geschichtsdidaktik — A.Kuhn
nach Vereinbarung

9466 Für Fortgeschrittene — J.Schröder
Di 16-18, R 3

Geographie und ihre Didaktik

Die Raumangaben werden zu Beginn des Semesters durch Aushang bekanntgegeben.

Vorlesungen

9490 Frankreich — H.-J.Sander
Fr 10-12

9491 Ausgewählte Themen zur Didaktik der Geographie — A.Schlarb
1 st, nach Vereinbarung

Übungen

9496 Übungen im Gelände zum Sepezialseminar — E.Meffert
Ort und Zeit nach Vereinbarung

Seminare

9500	Spezialseminar: Ausgewählte Probleme der Agrargeographie und Agrarökologie Do 8-10	E.Meffert
9501	Fachdidaktik II: Vorbereitungsseminar für Kandidaten der didaktischen Zentralklausur im Herbst 1987 Do 10-12	H.-J.Sander
9504	Probleme bei der Einrichtung heimatkundlicher Museen mit Übungen im Museum 2 st, nach Vereinbarung	A.Schlarb
9505	Medien im Geographieunterricht:Videoprojekte mit schulpraktischen Übungen Mo 9-12 (mit Gelände)	A.Schlarb
9506	Einf.i.d.Physische Geographie f.Lehramtsstudenten 2 st, nach Vereinbarung	E.Meffert, H.Siebertz
9507	Geländepraktikum (Physische Geographie) für Lehramtsstudenten 2 st, nach Vereinbarung	H.-J.Sander, H.Siebertz

Kolloquien

9526	Kolloquium für Examenskandidaten und Anleitung zu wissenschaftlichen Arbeiten Ort und Zeit nach Vereinbarung	E.Meffert

Exkursionen

9539	Geographische Exkursionen SI/SII Ort und Zeit nach Vereinbarung	E.Meffert, H.-J.Sander, A.Schlarb, H.Siebertz
9538	Große Exkursion Frankreich siehe besonderen Aushang	H.-J.Sander

Mathematik und ihre Didaktik

Vorlesungen

9540	Mathematische Bemerkungen zu Malerei und Graphik Do 14-16, RA 414	W.S.Peters
9545	Aspekte einer mathematischen Früherziehung -Genese von Zahlbegriff und Raumanschauung- Mi 12-14, RA 414	W.S.Peters
9550	Didaktik der Wahrscheinlichkeitsrechnung und Statistik Mo 16-18, RA 414	B.Bierbaum
9551	Mengenlehre Ort und Zeit siehe Anschlag zum Semesterbeginn	B.Bierbaum
9552	Elementare Zahlentheorie (Schulmathematik) Di 10-12, RA 413	A.Wynands

9553	Elementare Topologie Zeit und Ort nach Vereinbarung	M.Müller
9554	Zahlentheorie Zeit und Ort nach Vereinbarung	M.Neubrand
9555	Ebene Trigonometrie auf vektorieller Grundlage für den Unterricht in der Sek.I Mi 14-16, RA 414	K.-D.Schulz
9560	Mathematik für Pharmazeuten Mi 18-20, Pharm.Inst.Endenich	K.-D.Schulz
9561	Mathematik für Pharmazeuten Mo 8-10, Pharm.Inst.Endenich	K.-D.Schulz

Übungen

9570	Programmieren in Maschinensprache Di 14-16, RA 403	R.Stübe
9571	Übung zur Vorlesung 9552 Do 10-11	A.Wynands
9572	Fehlerrechnung - eine Propädeutik zur Differentialrechnung Di 10-12, RA 414	K.-D.Schulz
9573	Übung zu 9560 u. 9561 Mo 18-20, Pharm.Inst.Endenich	K.-D.Schulz

Seminare

9580	Motivationsmöglichkeiten f.d.Mathematikunterricht Mi 16-18, RA 414	B.Bierbaum
9581	Didaktik der Mathematik Di 16-18, RA 414	W.S.Peters
9582	Arithmetik in der Sek.I Di 14-16, RA 414	A.Wynands
9583	Mathematikdidaktisches Kolloquium (gemeinsam mit Dozenten des Math.Institus) nach besonderer Ankündigung	B.Bierbaum, W.S.Peters,
9587	Anleitung zu selbständigem wissenschaftlichen Arbeiten Zeit und Ort n.V.	B.Bierbaum, W.S.Peters, A.Wynands

Im Zusammenhang mit den notwendigen Ergänzungsstudien als Vorbereitung auf die Prüfung bzw. Klausur für das kombinierte Lehramt SII/I nach §§ 42 und 50 LPO wird besonders auf die Veranstaltungen 9580/9582 hingewiesen. Im Hinblick auf die mathematische Ausbildung der Lehramtsstudenten verweisen wir auch auf die Veranstaltungen des Mathematischen Instituts.

Physik und ihre Didaktik

Vorbesprechung für Studierende aller Semester mit Studienberatung und Veranstaltungshinweisen:
Di 22.4.1987, ganztägig, Raum A 204

6260 Seminar zur Fachdidaktik der Physik — H.Schmidt, W.Schuh u.A.
in Gruppen, Mi 11-13 u.nach Vereinbarung
Sem.-Raum im Inst.f.angew.Physik, Wegeler-Straße

9590 Neuere Experimente zum Technikbezug — H.Schmidt, K.Arnolds
im Physikunterricht
2 st, nach Vereinb.s.Vorbespr., V/Ü

9591 Rechner im Physikunterricht der S II- — H.Schmidt
Schwerp.:Meßwert-Erfassung u.-Verarbeitung
Mo 10-12, RA 202, u. nach Vereinb., S

9592 Unterrichtsgestaltung in der SI des Gymnasiums — H.Schmidt, K.Arnolds
-Lernziele, Richtlinien, methodische Aspekte
(Ergänzungsstudien zur Prüfung gem.§ 42 LPO)
2 st nach Vereinb., S

9593 Schulorientiertes Experimentieren zu 9592 — K.Arnolds
auch geeignet für LA-Anwärter
2 st, nach Vereinb., Ü

9594 Experimente am IR-Spektrometer — H.Schmidt
(für Examenskandidaten)
4 st nach Vereinb., RA 202, Pr

9595 Experimente zur computergestützten Meßwert-Erfassung — H.Schmidt, K.Arnolds
(für Examenskandidaten)
4 st nach Vereinb., RA 202, Pr

9599 Anleitung zum selbst. wiss. Arbeiten — H.Schmidt, K.Arnolds
nach Vereinbarung

Kontakt-Studium für Physik-Lehrer

9600 Rechnereinsatz im Physikunterricht — H.Schmidt, K.Arnolds
(Schwerpunkte nach Vereinb.)
4 st, RA 202

Ferner: Veranstaltung Nr. 9590, Nr. 9591 u Nr. 9593

Chemie und ihre Didaktik

Hauptstudium

9620 Medienkunde — H.Lesaar
Mi 12-14, RA 305

9621 Fachdidaktik Chemie II (empfohlen für Sek.I- — G.Klemmer
Ergänzungsstudien für Studenten der Sek.II nach
§ 42, Abs.2 der LPO)
Mo 10-12, R 305

9622 Schulpraktische Studien (Sek.II) — G.Klemmer
Do 10-12, RA 305

9623 Seminar zu den Schulpraktischen Studien — G.Klemmer
Do nach Vereinbarung, RA 305

9624 Lebendig-Lernen: Integration von Persönlichkeits- — G.Klemmer
bildung, Sozialkompetenz und sachlichem Lernen mit
Hilfe der Themenzentrierten Interaktion (TZI)
nach Ruth C.Cohn
Mi 14-16, RA 305

9625 Umweltschutz im naturwissenschaftlichen Unterricht — G.Klemmer
Mi 10-12, RA 305

9626 Selbständiges fachdidaktisch-chemisches Arbeiten — G.Klemmer, H.Lesaar, K.Schriever
4 st, nach Vereinbarung

Ermittlung u.Auswertung wissenschaftlicher Ergebnisse — H.Lesaar, K.Schriever
1 st, nach Vereinbarung

9627 Kolloquium zur Chemiedidaktik — H.Lesaar, K.Schriever
1 st, nach Vereinbarung

Exkursionen G.Klemmer, — H.Lesaar, K.Schriever

Biologie und ihre Didaktik

Lehramt Sekundarstufe II

Grundstudium Sek.II

9653 Methoden des biologischen Arbeitsunterrichts: Schulversuche zur Botanik — F.Rüther, H.Meyer
Mi 14-18, R 713 Ü

7222 Biologische Übungen im Gelände — F.Rüther, G.Stein
samstags nach besonderer Ankündigung

Hauptstudium Sek.II

Blockpraktika

9672 Vegetationskunde I und II — F.Rüther, W.Schumacher
3.Zeitgruppe

9673 Geländeübung zur Ethologie von Wasservögeln an Stadt-u.Zooteichen (mit Exkursion in den Vogelpark Walsrode 4.-7.4.87) — E.Schmidt
30.3.-10.4.87 ganztägig (1/2Block), R 713

9674 Odonaten/Libellen: Systematik und funktionelle Morphologie, (Feld-)Diagnose, repräsentative Biotoperfassungen und Bioindikation. — E.Schmidt
Do 8-13, R 713 und Halbtags-/Ganztagsexkursionen nach Vereinbarung in den Bonner Raum sowie eine mehrtägige Exkursion in den Süden (1/2 Block)

Hauptseminare zur Didaktik der Biologie

9686 Hauptseminar: Grundlagen der Fachdidaktik Biologie — F.Rüther
Do 18-20, R 702, S

9688 Hauptseminar: Ökologie (am Beispiel apuatischer Ökosysteme) im Biologie-Unterricht — E.Schmidt
Fr 15-17, R 702, S

Schulpraktische Studien

9692 Schulpraktische Studien — H.Meyer
Di 10-12, R 702, Ü

Ergänzende Veranstaltungen

9689 Ökosystem Küste — M.Petersen-Braun
(in Verbindung mit der Helgoland-Exkursion)
Di 16-18, R 702, V

Exkursionen

9693 Biologische Exkursionen — F.Rüther, E.Schmidt, H.Meyer
(Tages- und Halbtagesexkursionen)
nach besonderer Ankündigung

9694 Mehrtägige Exkursionen — F.Rüther, E.Schmidt
„Heiliges Meer" 28.5.-1.6.1987

9695 Helgoland 8.-16.6.1987 — H.Meyer, M.Petersen-Braun

Ergänzungsstudium Lehramt S I zu S II

9653 Methoden des biologischen Arbeitsunterrichts: — F.Rüther, H.Meyer
Schulversuche zur Botanik
Mi 14-18, R 713, Ü

9686 Hauptseminar: Grundlagen der Fachdidaktik Biologie — F.Rüther
Do 18-20, R 702, S

9688 Hauptseminar: Ökologie am Beispiel aquatischer Ökosysteme im Biologie-Unterricht — E.Schmidt
Fr 15-17, R 702, S

9692 Schulpraktische Studien — H.Meyer
Di 10-12, R 702, Ü

9699 Ökologie und Schule — F.Rüther
Schwerpunkt: Lebensräume Wald und Hecke
Di 14-16, R 702, S

Anleitung zum wissenschaftlichen Arbeiten

9696 Anleitung zum wissenschaftlichen Arbeiten — R.Rüther, E.Schmidt
Fachdidaktik Biologie
Termin nach Vereinbarung

Hauswirtschaftswissenschaft und ihre Didaktik

Die Veranstaltung findet falls nicht anders vermerkt in Raum 211, Altbau, Römerstr. 164, statt.

Vorlesungen

9706 Ernährungslehre II und Lebensmittellehre in ernährungsphysiologischer Sicht II, 2.Teil
Do 10-12 — W.Wirths

8716 Lebensmittellehre in ernährungsphysiologischer Sicht III / Mikrobiologische Grundlagen der Lebensmittelfrisch- u. Vorratshaltung
Mi 14-16 — C.Siekmann-Steffens

9711 Fachdidaktik II
Di 14-16 — C.Siekmann-Steffens

Übungen

9717 Schulpraktische Studien nach Vereinbarung — C.Siekmann-Steffens

Seminar

8617 Ernährungswissenschaftliches Seminar, 2.Teil
Fr 9-11, Hauptgebäude, HS 2 — W.Wirths, C.Siekmann-Steffens

Praktikum

9720 Praktikum Nahrungszubereitung
Mi 9-12, RA 214 — W.Wirths, u.a.

SI Ergänzungsstudien für Studierende der Sekundarstufe II

9708 Volks-und Welternährungsprobleme, 2. Teil
Do 9-10 — W.Wirths

9702 Ausgewählte Kapitel der Fachdidaktik für die Sek I, 2. Teil
Mi 10-12 — C.Siekmann-Steffens

9725 Ausgewählte Kapitel d.Sozioökonomie d.Haushalts
Mi 9-10 — C.Siekmann-Steffens

Wirtschaftswissenschaft und Didaktik der Wirtschaftslehre

Vorlesungen

9730 Wirtschaftsordnung
Di 10-13, H 2 — D.Karsten

9731 Berufswahlunterricht
Fr 9-11, 14-tägig, AVZ R 4 — C.Rothkegel

Übungen

9736 Didaktische Analyse von Materialien zum Berufswahlunterricht
Fr 9-11, 14-tägig, AVZ R 4 Hauptgebäude — C.Rothkegel

9737 Begleitung des Studiums der Sozialwissenschaften, Studienberatung Wirtschaftswissenschaften 2 st nach Vereinbarung — C.Rothkegel

Proseminare

9739 Einführung in die Politische Ökonomie Mi 16-17.30, Gr.ÜRSPW (Am Hofgarten) — C.Rothkegel

9740 Verbraucherpolitik und Verbraucherorganisation Mi 17.30-19, Gr.ÜR SPW (Am Hofgarten) — C.Rothkegel

9741 Didaktische Analyse und Planung für den sozialwissenschaftlichen Unterricht Di 15-17, R 904 — C.Rothkegel

9742 Schulpraktische Übungen im sozialwissenschaftlichen Unterricht 2 st. nach Vereinbarung — C.Rothkegel

Hauptseminare

9745 Kapitel zur Dogmengeschichte Di 17-19, RA 901 — H.Fisch, D.Karsten, H.Knütter, D.Smolinski

9746 Auslandsinvesitionen und Entwicklungspolitik in Südostasien Fr 14-16, R 1002 — U.Holtz, D.Karsten

Colloquien

9748 Colloqium über ausgewählte fachwissenschaftliche Probleme für Examenskandidaten 2 st nach Vereinbarung — D.Karsten

9749 Colloquium über ausgewählte fachdidaktische Probleme für Examenskandidaten 2 st nach Vereinbarung — C.Rothkegel

Kunsterziehung - Werkerziehung

9750 Kolloquium zu Theorie und Didaktik, Methodik und Praxis des Kunstunterrichts, für Lehramtsanwärter, Doktoranden und Diplomanden nach bes. Ankündigung — P.Heinig

9751 Kunstpädagogik und Kommunikationsmedien Ausgewählte Kapitel und Probleme Mi 16-18, R 103, S — P.Heinig

9331 Einf.i.d.Kulturstättenpädagogik Do 10-12, RA 125 — H.J.Klein, K.Göbel,G.Walzik

9753 Kolloqium für Doktoranden und Diplomanden nach besonderer Ankündigung — H.J.Klein

9754 Korrektur künstlerischer Arbeiten im Zusammenhang mit kunstpraktischen Hausarbeiten und Examen Fr 9-12, R 103, 029, 030, S — P.Heinig

9755 Die Textkopie als Printmedium Do 14-16, R 101 u. 705 a, Ü — H.-J.Klein

Sportwissenschaft

Grundstudium

9840	Einführung in das Studium der Sportwissenschaft mit Tutorium Do 17-18.30, R 3	R.Jansen

Vorlesungen

9841	Die Entwicklung vonSport und Sportunterricht im 19.u.20.Jahrh.(mit anschl.Übung) (C3/C1) Mo 14-16, R 401	H.Denk
9842	Einf.i.d.Bewegungslehre (B3/C2) Do 8-9, R 3	E.Jores
9843	Grundlagen der Trainingslehre (B2/B3) Do 9-10, R 3	W. Gehnen
2820	Medizinische Grundlagen d. Sportwissenschaft I Anatomie/Physiologie Mo 18-19.30 u.Di 18 s.t., HS Nußallee 11	W.R. Breull

Proseminare

9844	Motivationale Grundlagen des Sportunterrichts (C2) Mo 8-10, R 3	D.Pache
9845	Zur Vermittlungsproblematik d.Sportspiele (C1/D1) Di 15-17, R 3	U.Rudel
9846	Sportmedizinisches Proseminar (wahlfreie Veranstaltung) Di 14-15.30, SR	D.Haase

Didaktisch-Praktische Seminare (DPS)
(Zeit und Ort wird gesondert bekanntgegeben)

9847	Leichtathletik DPS I/II	H.Lottermoser, E.Jores
9848	Leichtathletik DPS II/III	H.Lottermoser
9849	Leichtathletik DPS III/IV	R.Jansen
9850	Gerätturnen DPS II/III	D.Fecht
9851	Gerätturnen DPS I/II	D.Fecht,E.Jores
9852	Gerätturnen DPS III/IV	D.Fecht

9853	Schwimmen DPS I/II	A.Lang
9854	Schwimmen DPS II/III	D.Pache
9855	Schwimmen DPS III/IV	A.Maaß
9856	Gymnastik/Tanz DPS I/II	U.Liesen, H.Drefke
9857	Gymnastik/Tanz DPS III/IV	A.Maaß
9858	Basketball DPS I	D. Pache
9859	Basketball DPS II/III	U.Rudel, D.Pache
9860	Handball DPS I/II	W.Gehnen
9861	Handball DPS I/III	J.Ehlen
9862	Handball DPS III	W.Gehnen
9907	Fußball DPS I	E.Perner
9863	Fußball DPS II/III	E.Perner
9864	Hockey DPS I/II	R.Fecht
9865	Badminton DPS I	R.Jansen
9866	Badminton DPS II/III	R.Jansen
9867	Tennis DPS I/II DPS I/II	R.Fecht, H.Lottermoser
9868	Tischtennis DPS I	J.Ehlen
9869	Volleyball DPS I	U.Liesen, U.Rudel
9870	Volleyball DPS II/III	U.Liesen, H.Lottermoser
9871	Klettern DPS I/II	R.Fecht
9872	Segeln DPS I/III	W.Krause
9874	Did.-meth.Grundlagen d.Eissports (Übung)	U.Rudel
9908	Rudern DPS I/III	U.Hartmann
9910	Kanu/Kajak DPS I/III	U.Hartmann

Praktika
(Zeit und Ort werden gesondert bekanntgegeben)

Leichtathletik	E.Jores u.a.
Gerätturnen	D.Fecht u.a.
Schwimmen	A.Lang,A.Maaß
Gymnastik/Tanz	H.Drefke,U.Liesen A.Maaß
Basketball	D.Pache,U.Rudel
Handball	J.Ehlen
Fußball	K.Molkenthin
Hockey	R.Fecht
Badminton	R.Jansen
Tennis	R.Fecht, H.Lottermoser
Tischtennis	J.Ehlen
Volleyball	U.Liesen,U.Rudel
Klettern	R.Fecht

Hauptstudium

Vorlesungen

9875	Allgemeine Methodik der Sportspiele (D1/D2) Mo 10-12, HS	H.-J.Schaller
9876	Zentrale Themen der Sportgeschichte und Sportsoziologie (C1/C3) Mi 9-10, HS	H.Denk
9877	Zentrale Themen der Sportpsychologie mit anschl.Übung) (C2) Mi 10.15-11.45, HS	D.Schmidt
2821	Medizinische Grundlagen d. Sportwissenschaft II Leistungsphysiologie/Sportmedizin Mi 18-19.30 u. Do 18 s.t., HS Nußallee 11	W.R.Breull

Hauptseminare

Zum Erwerb des Leistungsnachweis gem LPO

9878	Die Olympischen Spiele 1936 im Urteil der Zeitgenossen und der Gegenwart (C1/C3) Mo 10-12, R 3	H.Denk
9879	Lehrprogramme im Sport (D2) Do 14-16, R 3	H.-J.Schaller

9880	Aggressionen und Gewalt im Sport (C2) Mo 11-12.30, SR	D.Schmidt
9881	Zur lerntheoretischen Begründung methodischer Maßnahmen im Sportunterricht (B 3) Mo 14-16, R 3	E.Jores
9882	Analyse und Planung von Sportunterricht (D2) Do 9-11, SR	E.Perner
9883	Das Training von Fähigkeiten und Fertigkeiten im Sport (B3) Mi 8.30-10, SR	E.Müller
2822	Sportmedizinisches Hauptseminar A Mi 16-18, SR, Wilhelmstr.31	W.Breull
2823	Sportmedizinisches Hauptseminar B Do 16-18, SR, Wilhelmstr.31	W.Breuell

Schulpraktische Studien

9884	Schulpraktische Studien: Gruppe A Mo 11-13, R 9 Gruppe B Di 10-12, SR Gruppe C Mi 8-10, R 9 Gruppe D Mi 11-12.30, SR	E.Jores u.a. U.Rudel A.Lang E.Jores K.Molkenthin

Veranstaltungen für das kombinierte Lehramt S II/S I

9885	Biologische und trainingswissenschaftliche Grundlagen des Sportunterrichts in der Sekundarstufe I (Seminar) Di 10-12, R 3	W.Gehnen, D.Pache
9886	Schulpraktische Studien an Schulen der Sek.I Di 8-10, R 3	W.Gehnen, D.Pache

Wahlfreie und ergänzende Veranstaltungen (Theorie)

9887	Kreativität und Selbständigkeit im Sportunterricht (D1) Seminar Do 10-12, R 3	E.Jores
9888	Sport im Alter (C3) (projektorientierte Veranstaltung) Do 9.30-10.30 Gys u. Do 11-12.30, HS	D.Schmidt
9889	Training n Prävention und Rehabilitation (C2) (projektorientierte Veranstaltung) Mo 12.30-14, SR u.Do 13-14.30, BSR I	E.Müller
9890	Berufsfeldperspektiven für angehende Sportlehrer/-innen, (projektorientierte Veranstaltung) Mo 15-18, BSR I u. Gys	D.Schmidt, H.Drefke, J.Ehlen
9891	Kolloquium mit Examenskandidaten 1 st, Zeit und Ort nach Vereinbarung	H.Denk
9892	Kolloquium für Examenskandidaten Mo 14-16, SR	H.J.Schaller

Veranstaltungen zum Erwerb d. Lehrbefähigung für Sportförderunterricht (Schulsonderturnen)

9923	Sportförderunterricht (SST) IV Lehrübungen an Schulen nach besonderem Plan	W.Gehnen, A.Lang

Didaktisch-praktische Seminare (DPS)
(Ort und Zeit wird gesondert bekanntgegeben)

9893	Leichtathletik DPS IV/VII	E.Müller
9894	Leichtathletik DPS VI/VII	H.Lottermoser
9895	Gerätturnen DPS IV/V	D.Fecht,W.Krause
9896	Schwimmen DPS IV/VII	A.Lang
9898	Tanz DPS VI/VII	H.Drefke
9899	„Spielübergreifende Veranstaltung"	K.Molkenthin
9900	Basketball DPS IV/VII	K.Molkenthin
9901	Fußball DPS IV/VI	E.Perner
9902	Volleyball DPS IV/VII	R.Jansen
9903	Tennis DPS IV/V	R.Fecht
9904	Segeln DPSIV/V (Segelkurs Ratzeburg)	W.Krause
9905	Judo DPS IV/VI	H.Marnitz
9909	Rudern DPSVII	U.Hartmann

Praktika
(Zeit und Ort wird gesondert bekanntgegeben)

Leichtathletik	H.Lottermoser, E.Müller
Gerätturnen	D.Fecht,W.Krause
Schwimmen	A.Lang
Tanz	H.Drefke
Basketball	K.Molkenthin
Fußball	E.Perner
Volleyball	R.Jansen
Tennis	R.Fecht
Segeln	W.Krause
Judo	H.Marnitz

Wahlfreie und ergänzende Veranstaltungen (Praxis)

9906	DLRG-Kurs	W.Gehnen
	Rollschuhlaufen	U.Rudel
	Einführung in die Sportmassage	U.Liesen
	Einf.i.d.Musikanalyse als Ausgangspunkt für Improvisation und Komposition in Gymnastik und Tanz	U.Liesen
	Bewegungstechnik / Tanzgruppe	H.Drefke
	Bewegungsbegleitung / Tänze	A.Maaß
	Wasserball AG	A.Lang
	Handball AG	J.Ehlen
	Zeit und Ort siehe Aushang im Institut	

PRÜFUNGSAUSSCHÜSSE

Prüfungsausschuß für Promotion

Vorsitzender:	Dekan Prof.Dr.H.Denk
Stellvertreter:	Prof. Dr. H.Schmidt
Mitglieder:	Proff. Dr. Holstein, Dr.Wa.Neubauer, Dr. K. Schriever, Dr.H.-J.Sander.
Geschäftsstelle:	Frau Giermann, Tel. 55 0212

Prüfungsausschuß für Diplompädagogen

Vorsitzender:	Prof. Dr. G. Steindorf
Stellvertreter:	Prof. Dr. M. Markefka
Mitglieder:	Proff. Dr.D.Dumke, Dr.H. Kanz, Dr. Wo.Neubauer AOR Priv.Doz.Dr. I.Knecht-von Martial, AOR Priv.-Doz. Dr.G.Walzik, stud.paed. M. Riedel R.Wagner
Geschäftsstelle:	Frau Pongratz, Tel. 55 0213

Staatliches Prüfungsamt für die Erste Staatsprüfung für Lehrämter an Schulen, siehe unter DER UNIVERSITÄT ANGEGLIEDERTE INSTITUTE.

SONSTIGE FORSCHUNGS- UND LEHRSTÄTTEN

FRANZ

Profes

Oeye

Altka

0050

0051

0052

0053

0055

DEM SENAT UNTERSTELLTE FORSCHUNGS- UND LEHRSTÄTTEN

FRANZ JOSEPH DÖLGER-INSTITUT ZUR ERFORSCHUNG DER SPÄTANTIKE

Lennéstraße 41, Tel. 22 43 16
Direktor: Prof. Dr. Ernst Dassmann
Mitarbeiter: Prof. Dr. Karl Hoheisel; Dr. Alois Kehl; Heinzgerd Brakmann; Dr. Dieter Korol; Christoph Breuer; Johanna Clauß-Thomassen; Gerhard Rexin; Katharina Schneider; Ursula Keuthen; Helene Palm

ALTKATHOLISCHE THEOLOGIE

Professor im Beamtenverhältnis auf Lebenszeit

Oeyen, Christian, Dr. theol., Gneisenaustraße 31 — Altkath. Theologie
5200 Siegburg, Tel. 0 22 41/5 03 09, D 73 73 41 — 9. 3. 1972
Sprechstunden: nach Vereinbarung im Altkath. Seminar, Adenauerallee 33, 2. Etage

Altkatholisches Seminar

Adenauerallee 33, 2. und 3. Etage
Tel. 73 73 30/73 41
Geschäftszeit: Mo—Fr 9—13
Direktor: Prof. Dr. Christian Oeyen, Tel. D 73 73 41
Wiss. Mitarbeiter: Dr. Ewald Keßler 73 74 96
Bibliotheksstunden: Mo—Fr 10—13, Tel. 73 73 30/73 41

Lehrveranstaltungen

0050	Christliche Theologie und ökologische Krise Proseminar. Mo 16—18, Seminarübungsraum	Chr. Oeyen
0051	Quellen westlicher Mystik Seminar. Do 16—18, Seminarübungsraum	Chr. Oeyen
0052	Die Kirche als Glaubensgeheimnis Mo 11—13, Hörsaal XVI	Chr. Oeyen
0053	Einführung in die Zen-Meditation Mit praktischen Übungen. Voranmeldung erforderlich Mi 16—18, Baumschulallee 9—13	Chr. Oeyen
0055	Grundfragen ökumenischer Theologie Do 15, Seminarübungsraum	N. N.

Professoren im Beamtenverhältnis auf Lebenszeit

Kubin, Wolfgang, Prof. Dr., Ermekeilstr. 54, 5300 Bonn 1, Tel. 22 24 84, D 73 84 20. Sprechstunde: Do 15—16	Chinesische Sprache 1. 10. 1985
Schmucker, Werner, Prof. Dr., Karthäuserstr. 32, 5300 Bonn 1, Tel. D 73 84 34 Sprechstunden: Di 16—18	Islamische Sprachen des Nahen Ostens 15. 7. 1983

Lehrkräfte

Azar, Remon, Dr., Kapellenstr. 31, 5300 Bonn 2, Tel. 33 17 70, D 73 84 36. Sprechstunden: nach den Übungen	Arabisch
Damshäuser, Berthold, M. A., Ferdinandstr. 2, 5300 Bonn 1, Tel. 28 25 66, D 73 84 32. Honorarprofessor der Fremdsprachenhochschule Chongqing (VR China). Sprechstunden: nach den Übungen	Indonesisch
Emircan, Belma, Dr., OStR i. H., Holzfolderweg 5, 5207 Wachtberg-Niederbachem, Tel. 34 20 70, D 73 84 35. Sprechstunden: nach den Übungen	Türkisch
Kuh, Kih-Seong, Dr., Oberaustr. 121, 5300 Bonn 2, Tel. 34 32 30, D 73 84 31. Sprechstunden: nach den Übungen	Koreanisch
Kuylaars, Frans, Dr. StR i. H., Bonner Str. 194, 5205 St. Augustin, Tel. 0 22 41/2 74 30, D 73 84 17 Sprechstunden: nach den Übungen	Japanisch
Ly, Lucas Ping-chien, M.A., Monheimer Str. 3, 5300 Bonn 3, Tel. D 73 84 19. Sprechstunden: nach den Übungen	Chinesisch
Motsch, Monika, Dr., Kirchweg 3, 5300 Bonn 1, Tel. 62 85 27, D 73 84 19. Sprechstunden: nach den Übungen	Chinesisch
Muranyi, Miklos, Dr., Humperdinckstr. 26, 5200 Siegburg 1, Tel. D 73 84 37. Sprechstunden: nach den Übungen	Arabisch
Reindl, Hedda, Dr., StR i. H., Joseph-Roth-Str. 94, 5300 Bonn 2, Tel. 31 53 54, Tel. D 73 84 35 Sprechstunden: nach den Übungen	Türkisch
Sato, Yuko, Görreshof 152, 5301 Alfter, Tel. 0 22 22/22 62, D 73 84 33. Sprechstunden: nach den Übungen	Japanisch

Mit der Abhaltung von Lehrveranstaltungen beauftragt:

(bei allen: Sprechstunden nach den Übungen)

Bätke, Susanne, Auswärtiges Amt, Tel. D 73 84 19	Chinesisch
Erlen, Kornelia, Bornheimer Str. 27, 5300 Bonn 1, Tel. D 73 84 15	Japanisch
Henkel, Ping, Kreuzbergweg 37, 5300 Bonn 1, Tel. D 73 84 19	Chinesisch
Hilse, Heidegret, Dr., Schlaunstr. 8, 5040 Brühl, Tel. D 73 84 19	Chinesisch

Li, Zhaochu, Dr., Fasanenweg 12, 5300 Bonn 1, Tel. D 73 84 19	Chinesisch
Maezono, Kyoko, Karl-Legien-Str. 109, 5300 Bonn 1, Tel. D 73 84 15	Japanisch
Naraghi, Parvaneh, Im Cäcilienbusch 17, 5309 Meckenheim, Tel. 0 22 25/1 38 98, D 73 84 15	Persisch
Pasdach, Uwe Jens, Bundesministerium für Wirtschaft, Tel. D 73 84 35	Türkisch
Ranadipoera, Soehari, M.A., Adenauerallee 78, 5300 Bonn 1, Tel. 21 37 95, D 73 84 32	Indonesisch
Riedlinger, Heinz, Am Herrengarten 85, 5300 Bonn 3, Tel. D 73 84 19	Chinesisch
Zaborowski, Hans-Jürgen, Dr., Gottfried-von-Reifenberg-Str. 4, 6257 Hünfelden-Kirberg, Tel. 0 64 38/23 33, D 73 8431	Koreanisch

Seminar für orientalische Sprachen

Sekretariat: Adenauerallee 102, Tel. 73 84 15
(Abt. Vorderer Orient: Adenauerallee 98a III)

Geschäftsführender Direktor: Prof. J. Kreiner, Tel. 73 84 16
Professoren: Chinesisch: Prof. W. Kubin, Tel. 73 84 20, Islamische Sprachen: Prof. Schmucker, Tel. 73 84 34
Lehrkräfte Arabisch: Dr. Remon Azar, Tel. 73 84 36; Dr. Miklos Muranyi, Tel. 73 84 37
Chinesisch: Ping-chien Ly, M.A.; Dr. Monika Motsch, Tel. 73 84 19
Indonesisch: Soehari Ranadipoera, M.A.; B. Damshäuser, M.A., Tel. 73 84 32
Japanisch: Dr. Frans Kuylaars StR. i. H., Tel. 73 84 17; N. N., Tel. 73 84 33; Yuko Sato, M.A., Tel. 73 84 33;
Koreanisch: Dr. Kih-Seong Kuh, Tel. 73 84 31
Türkisch: OStR i. H. Dr. Belma Emircan, Tel. 73 84 35; StR.i.H. Dr. Hedda Reindl

Bibliothek: Mo—Do 9—13, Fr 9—13, 14—17 (Semester)
Mo—Do 10—16, Fr 10—13 (Vorlesungsfreie Zeit)

Lehrveranstaltungen

Alle Lehrveranstaltungen finden, soweit nicht anders angegeben, im Seminar für Orientalische Sprachen statt.

Arabisch

Grundstudium

0301*	Grundkurs: Arabisch II Intensivkurs 8 st, Mo—Do 8.30—10, Hauptgebäude	R. Azar
0303	Syntaktische Übungen und Diktat (4. Sem.) 2 st, Mi 13—15	M. Muranyi
0304	Gemeinsprachliche Übersetzungen: Arabisch-Deutsch (4. Sem.) 6 st, Mo, Mi, Fr 8.30—10	M. Muranyi
0305	Moderne Geschichte Ägyptens Auslandsstudien 2 st, Mo 14—16	M. Muranyi

Hauptstudium

0310	Zur Entwicklung der arabischen Nahoststaaten im 20. Jh. (mit Ausnahme von Ägypten) — mit arabischen Texten — 2 st, Mi 14—16	W. Schmucker
0311	Gemeinsprachliche Übersetzungen: Deutsch-Arabisch (ab 5. Sem.) 2 st, Mo 15—17	A. Azar
0312	Fachsprachliche Übersetzungen: Arabisch-Deutsch 4 st, Mo, Fr 11—13	M. Muranyi
0313	Fachsprachliche Übersetzungen: Deutsch-Arabisch 2 st, Do 15—17	R. Azar
0314	Aufsätze und Übersetzungsanalysen 2 st, Di 15—17	R. Azar
0316	Syrisch-palästinensischer Dialekt 2 st, Do 17—19	R. Azar

Türkisch

Grundstudium

0320*	Grundkurs: Türkisch II 6 st, Mo, Mi, Do 15—17	H. Reindl
0321*	Gemeinsprachliche Übersetzungsübungen: Deutsch-Türkisch (4. Sem.) 4 st, Mo, Mi 10—12	B. Emircan
0322*	Gemeinsprachliche Übersetzungsübungen: Türkisch-Deutsch (4. Sem.) 4 st, Mo 13—15, Do 10—12	H. Reindl

* auch für Hörer des Studiengangs „Islamwissenschaft"

0325* Die Rolle des Militärs in der modernen Türkei — W. Schmucker
Türkische Auslandsstudien
2 st, Di 11—13

0326* Die Wirtschaft der modernen Türkei 1923—1987 — U. Pasdach
Türkische Auslandsstudien
2 st, Di 17—19

Hauptstudium

0330 Gemeinsprachliche Übersetzungsübungen: — H. Reindl
Türkisch-Deutsch (5. und 6. Sem.)
4 st, Mo 10—12, Do 13—15

0331 Gemeinsprachliche Übersetzungsübungen: — B. Emircan
Deutsch-Türkisch (5. und 6. Sem.)
4 st, Di, Do 10—12

0332 Fachsprachliche Übersetzungsübungen: — B. Emircan
Deutsch-Türkisch
2 st, Do 12—13.30

0333 Lektüre zu den Auslandsstudien — B. Emircan
Aktuelle Themen aus den türkischen Zeitungen
2 st, Mo 12—14

0334 Übersetzungsanalysen — H. Reindl
(7. und 8. Sem.)
2 st, n. V.

Persisch

0342* Die persische Literatur unter den Pahlavis — W. Schmucker
Persische Auslandsstudien
2 st, Di 13—15

0343* Gemein- und fachsprachliche Übersetzungen: — P. Naraghi
Deutsch-Persisch
2 st, n. V.

0344* Fachsprachliche Übersetzungen: Persisch-Deutsch — W. Schmucker
2 st, Mi 12—14

Chinesisch

0350 Chinesisch II — P.-ch. Ly
für Nebenfach-Studenten und Hörer aller Fakultäten
2 st, Mo 17—19

0351 Chinesisch II — H. Riedlinger
für Nebenfach-Studenten und Hörer aller Fakultäten
2 st, Mi 17—19

0352 Chinesisch IV — M. Motsch
für Nebenfach-Studenten und Hörer aller Fakultäten
Gemeinsprachliche Übersetzungen: Chinesisch-Deutsch
2 st, Di 16—18

0353 Chinesisch IV — P.-ch. Ly
für Nebenfach-Studenten und Hörer aller Fakultäten
2 st, Do 16—18

* auch für Hörer des Studiengangs „Islamwissenschaft"

Grundstudium

0355**	Grundkurs: Chinesisch II (Kurs A) Phonetik und Rezeptionsübungen 2 st, Mo 9—11, im Sprachlernzentrum R. 4	Ly mit Mitarbeiter
0356**	Grundkurs: Chinesisch II (Kurs A) Konversationsübungen 2 st, Mo 8—10 HS XIII	P.-ch. Ly
0357**	Grundkurs: Chinesisch II (Kurs A) 4 st, Di 8—10 HS XIII, Fr 15—16.30 SLZ R. 10	M. Motsch
0358**	Grundkurs: Chinesisch II (Kurs B) Phonetik und Rezeptionsübungen 2 st, Mo 11—13, Sprachlernzentrum R. 4	Ly mit Mitarbeiter
0359**	Grundkurs: Chinesisch II (Kurs B) Konversationsübungen 2 st, Mo 18—20 HS II	P. Henkel
0360**	Grundkurs: Chinesisch II (Kurs B) Grammatik 4 st, Di 14—16 HS IV, Fr 15—17 HS III	W. Kubin mit Mitarbeiter
0362	Grundkurs: Chinesisch IV (Kurs A) 2 st, Di 16—18	P.-ch. Ly
0363	Grundkurs: Chinesisch IV (Kurs A) Gemeinsprachliche Übersetzungen: Chinesisch-Deutsch 2 st, Fr 11—13	M. Motsch
0364	Grundkurs: Chinesisch IV (Kurs A) Konversation 2 st, Do 11—13	P. Henkel
0365	Grundkurs: Chinesisch IV (Kurs B) Gemeinsprachliche Übersetzungen: Chinesisch-Deutsch Zeitungslektüre 2 st, Di 16—18 HS VIII	W. Kubin
0366	Grundkurs: Chinesisch IV (Kurs B) Grammatik 2 st, Mi 16—18 HS VI	W. Kubin/N. N.
0367	Grundkurs: Chinesisch IV (Kurs B) Konversation 2 st, Do 11—13 HS VI	Zhang-Kubin
0368	Proseminar: Struktur der chinesischen Sprache und Schrift 2 st, Fr 14—16	H. Riedlinger
0369	Proseminar: Methodik III. Einführung in die literaturwissenschaftliche Interpretation chinesischer Erzählkunst der 80er Jahre 2 st, Mi 18—20	W. Kubin
0370	Proseminar: Konfuzius in der neueren chinesischen Literatur 2 st, Do 18—19.30, Sprachlernzentrum R. 10	M. Motsch

Hauptstudium

0373	Gemeinsprachliche Übersetzungen: Deutsch-Chinesisch 2 st, Di 9—11	P.-ch. Ly
0374	Chinesischer Aufsatz 1 st, Mo 10—11	P.-ch. Ly
0375	Fachsprachliche Übersetzungen: Deutsch-Chinesisch Handelskorrespondenz 2 st, n. V.	Zh. Li
0376	Fachsprachliche Übersetzungen: Chinesisch-Deutsch Die Hongkong Presse 2 st, Fr 9—11	M. Motsch

** auch für Hörer des Studiengangs „Sinologie"

0377	Fachsprachliche Übersetzungen: Chinesisch-Deutsch Tian Han (1898—1968). Frühe Stücke: Eine Nacht im Café (Kafeidian zhi yi ye, 1920) 2 st, Do 9—11	W. Kubin
0378	Praktische Übungen zu Tian Han Eine Nacht im Café 2 st, n. V.	Zhang-Kubin mit Mitarbeiter
0379	Die gegenwärtige wirtschaftliche Situation der VR China (Vorlesung in chinesischer Sprache) 1 st, Mo 9—10	P.-ch. Ly
0380	Joint Ventures in der VR China 2 st, Mi 9—11	H. Hilse
0381	Technische Aspekte des Übersetzens 2 st, n. V.	W. Kubin/ H. Brexendorff
0382	Die praktische Situation des Dolmetschens 2 st, n. V.	S. Bätke
0383	Hauptseminar: Zur Theorie des Übersetzens 2 st, Do 16—18 HS XVI	W. Kubin

Japanisch

0400	Japanisch II für Nebenfach-Studenten und Hörer aller Fakultäten 4 st, Do 14.30—16 und Fr 15—17, Hauptgebäude HS XV	N. N.
0401	Japanisch IV für Nebenfach-Studenten und Hörer aller Fakultäten 4 st, Do 17—19, Hauptgebäude HS XI und n. V.	N. N.

Grundstudium

0403*	Grundkurs: Japanisch II Grammatik 4 st, Mo 9—11, Hauptgebäude HS XV Do 9—11, Pädagogische Fakultät	F. Kuylaars
0404*	Grundkurs: Japanisch II Übersetzungsübungen: Deutsch-Japanisch 4 st, Mi 12—14, Hauptgebäude HS II, Do 11—13, Pädagogische Fakultät	Y. Sato
0405*	Grundkurs: Japanisch II Sprachlaborübungen 2 st, n. V.	F. Kuylaars
0406*	Grundkurs: Japanisch II Konversationsübungen 4 st, n. V.	K. Maezono
0407*	Grundkurs: Japanisch IV Moderne Lektüre 2 st, Do 13—15, Hauptgebäude HS II	F. Kuylaars
0408*	Grundkurs: Japanisch IV Grammatik und Übersetzungsübungen: Deutsch-Japanisch 2 st, Fr 13—14.30, Hauptgebäude HS VI	Y. Sato
0409*	Grundkurs: Japanisch IV Ausgewählte Lektüre 2 st, n. V.	N. N.

* auch für Hörer des Studiengangs „Japanologie"

0410*	Übungen in japanischen Ausdrucksformen 2 st, n. V.	K. Maezono
0411*	Grundkurs: Hilfsmittel der Japanologie I 2 st, Di 8—10, Hauptgebäude HS XI	J. Kreiner
0412*	Proseminar: Politische Geschichte Japans Showa-Zeit 2 st, Di 14—16, Hauptgebäude HS XV	F. Kuylaars

Weitere Proseminare s. Ankündigung unter Japanologie/Grundstudium

Hauptstudium

0420	Lektüre japanischer wissenschaftlicher Texte 2 st, n. V.	F. Kuylaars
0421	Gemeinsprachliche Übersetzungsübungen: Deutsch-Japanisch 2 st, Mo 15—17	Y. Sato
0422	Fachsprachliche Übersetzungsübungen: Deutsch-Japanisch 2 st, Do 14.30—16	Y. Sato
0423	Fachsprachliche Übersetzungsübungen für Fortgeschrittene 2 st, n. V.	N. N.
0424	Japanische Zeitungslektüre (fachsprachliche Texte) 2 st, Mo 17.30—19	K. Erlen
0425*	Strukturanalyse der japanischen Konversationssprache: Japanisch-Deutsch 2 st, Do 16—18	Y. Sato

Koreanisch

Grundstudium

0452	Grundkurs: Koreanisch II Einführung in die Sprache und Schrift 3 st, n. V.	K.-S. Kuh
0453	Grundkurs: Koreanisch II (Sprachlaborübung) 1 st, n. V.	K.-S. Kuh
0454	Grundkurs: Koreanisch IV 3 st, n. V.	K.-S. Kuh
0455	Grundkurs: Koreanisch IV (Hanja) 1 st, n. V.	H.-J. Zaborowski
0457	Kulturwissenschaftliche Auslandsstudien: Landeskunde Koreas 1 st, n. V.	H.-J. Zaborowski

Hauptstudium

0460	Gemeinsprachliche Übersetzungsübungen: Koreanisch-Deutsch (Zeitungssprache) 1 st, n. V.	H.-J. Zaborowski
0461	Gemein- und fachsprachliche Übersetzungsübungen: Deutsch-Koreanisch (Teil II) 2 st, n. V.	K.-S. Kuh
0462	Übersetzungsanalysen (Teil II) 2 st, n. V.	K.-S. Kuh

* auch für Hörer des Studiengangs „Japanologie"

0463 Fachsprachliche Übersetzungsübungen: Koreanisch-Deutsch — H.-J. Zaborowski
Texte aus Politik und Verwaltung
2 st, n. V.

0464 Koreanische Syntax — K.-S. Kuh
2 st, n. V.

Indonesisch

0469 Ergänzungsübungen: Sundanesisch — S. Ranadipoera
1 st, n. V.

Grundstudium

0470 Grundkurs: Indonesisch II (Gruppe A) — B. Damshäuser
3 st, n. V.

0471 Grundkurs: Indonesisch II (Gruppe B) — B. Damshäuser
3 st, n. V.

0472 Grundkurs: Indonesisch II (Gruppe A) — S. Ranadipoera
auch für Hörer aller Fakultäten
1 st, n. V.

0473 Grundkurs: Indonesisch II (Gruppe B) — S. Ranadipoera
auch für Hörer aller Fakultäten
1 st, n. V.

0474 Gemeinsprachliche Übersetzungsübungen: Indonesisch-Deutsch — B. Damshäuser
2 st, n. V.

0475 Leichte Prosatexte — S. Ranadipoera
1 st, n. V.

0476 Geschichte Indonesiens: Die Kolonialzeit — S. Ranadipoera
auch für Hörer aller Fakultäten
1 st, n. V.

0477 Landeskunde: Wichtige Ereignisse in Indonesien während d. letzten 5 Jahre im Spiegel d. indones. u. internat. Presse — B. Damshäuser
2 st, n. V.

Hauptstudium

0479 Übersetzungsübungen: Deutsch-Indonesisch — S. Ranadipoera
auch für Hörer aller Fakultäten
2 st, n. V.

0480 Fachsprachliche Übersetzungsübungen: Indonesisch-Deutsch — B. Damshäuser
2 st, n. V.

0481 Übersetzung indonesischer Kurzgeschichten — B. Damshäuser
2 st, n. V.

0482 Repetitorium für Examenskandidaten — B. Damshäuser
2 st, n. V.

Thailändisch
im Sprachlernzentrum

4661 Thailändisch: Grundkurs II — M. Kummer
4 st, Mi, Fr 14—16, R. 8

4662 Thailändisch: Grundkurs IV — Y. Kummer-Chullakesa
4 st, Mi, Fr 12—14, R. 8

Hindi
im Indologischen Seminar

4501	Übung zum Verstehen mündlicher Hindi-Texte (Lehreinheit mit „Hindi-Konversation", T. R. Chopra, ab 3. Sem.) 2 st, Mo 9—11	Thiel-Horstmann
4502	Maithilī Śaran Guptas Visnupriyā 2 st, Mo 111—13	Chopra
4503	Hindi Konservationsübungen 2 st, Mo 14—16	Chopra
4504	Hindi II 4 st, Mo 16—18, Do 16—18	Chopra
4506	Hindi-Zeitungslektüre: Politische Kommentare (ab 3. Sem.) 2 st, Mi 9—11	Thiel-Horstmann
4507	R. M. Razās Topī Śuklā 2 st, Do 14—16	Chopra

Tibetisch
siehe unter Zentralasiatisches Seminar

Mongolisch
siehe unter Zentralasiatisches Seminar

Prüfungsausschuß

Prüfungsausschuß für Diplom-Übersetzer am Seminar für Orientalische Sprachen, Adenauerallee 102

Vorsitzender:	Prof. Kreiner, Tel. 73 84 16
Stellvertreter:	Prof. Kelz, Tel. 73 72 48
Mitglieder:	Prof. Wild, Tel. 73 74 62
	Dr. Azar, Tel. 73 84 36
Vertreter:	Proff. Sagaster, Trauzettel; Dr. Kuh

DEUTSCHKURSE FÜR AUSLÄNDER

Verwaltung s. Akademisches Auslandsamt

0250	Deutsch für Ausländer — Grundstufe I 4 st	N. N.
0251	Deutsch für Ausländer — Grundstufe II 4 st	N. N.
0252	Deutsch für Ausländer — Mittelstufe I 4 st	N. N.

0253 Deutsch für Ausländer — Mittelstufe II N. N.
4 st

0254 Deutsch für Ausländer — Oberstufe N. N.
4 st

Alle Kurse finden nachmittags statt. Persönliche Anmeldung im Auslandsamt ab 23. März 1987.

0260 Deutsch für Ausländer — Intensivkurs N. N.
(nur für immatrikulierte Studenten)
18 st

DER UNIVERSITÄT ANGEGLIEDERTE INSTITUTE UND VERBUNDENE WISSENSCHAFTLICHE EINRICHTUNGEN

Institut für das Recht der Wasserwirtschaft

Lennéstraße 35, Tel. 73 92 59
Direktor: Prof. Dr. Jürgen Salzwedel
Wissenschaftl. Mitarbeiter: Assessor Hans H. Nacke, Tel. 73 92 60
Sekretärin: Inge Zörner, Tel. 73 92 59
Öffnungszeiten der Institutsbibliothek: Mo—Do 9—12, 14—17, Fr 9—13

Französisches Institut

Adenauerallee 35
Sekretariat: Tel. 73 76 09
Bibliothek und Lesesaal: Tel. 73 78 76
Öffnungszeiten: Sekretariat Mo—Fr 10—11.45, Mo, Di, Do, 15—17.45, Fr 15—16.45 Uhr, mittwochs nachmittags geschlossen.
Bibliothek: Lesesaal täglich 9—12, 14—17 Uhr, Tel. 73 78 76
Dokumentation: Mo, Mi, Do u Fr 14—16 Uhr, Tel. 73 78 70
Direktorium: M. Alain Richard, Conseiller Culturel près l'Ambassade de France; M. Gilbert Guillard, Conseiller Culturel Adjoint près l'Ambassade de France; der geschäftsführende Direktor des Romanischen Seminars; Dr. Wilhelm Wahlers, Kanzler der Universität.
Direktorin: Marie-Christine Barillaud
Generalsekretär: Hervé Célestin-Urbain
Dozenten: Gilles Charmeil; Dominique Chatain; Anne-Marie Connan; Claudine Crestien; Herbert Gebhardt; Lionel Gellée; Françoise Guenot; Jaqueline Hombrecher; Brigitte Keisegleroff; Arlette Kosch; Marie-Cécile Maier-Rigaud; Roselle Prill; Edithe Schmitz-Kröll; Gislaine Schönherr; Thierry Sète; Laurence Vinson-Pieper.
Sekretärinnen: Kornelia Pees, Françoise Behrla
Bibliothekarin: Barbara Arnold
Lehrplan: s. unter Studium Universale u. Philosophische Fakultät, Romanische Philologie

Institut für das Spar-, Giro- und Kreditwesen

Buschstraße 32, 5300 Bonn 1, Tel. 20 44 59
Direktor: Prof. Dr. Dr. h.c. H. J. Krümmel
Sekretärin: Frau I. Staaden
Assistenten: Dipl.-Volksw. H. Reinhard, Dipl.-Volkswirt A. Schwarze; Dipl. Volkswirt A. Wilhelmy
Öffnungszeit der Bibliothek: Mo—Do 13—17, Fr 11—15

Staatliches Prüfungsamt für die Erste Staatsprüfung für Lehrämter an Schulen Bonn

Römerstraße 164, 5300 Bonn 1, Tel. 55 02 46
Leiter: N. N., Tel. 55 02 71

Stellvertr. Leiter: Prof. W.-D. Lange, Tel. 55 02 72 — mit Kommissarischer Leitung beauftragt
Geschäftsführer: RSD H. Neukirchen, Tel. 55 02 94
Öffnungszeiten des Geschäftszimmers: 9.30—12 Uhr
Beratung in Studien und Prüfungsangelegenheiten:
Leiter: Konviktstraße 1, Tel. 73 73 46; Römerstraße 164 — bitte Aushänge beachten
Stellvertr. Leiter: Römerstraße 164 — bitte Aushänge beachten
Geschäftsführer: Di, Mi, Fr 9.30—12 Uhr, Römerstraße 164

Prüfungsausschüsse:

Evgl. Religionslehre:	Proff. H. D. Bastian; K.-H. Faulenbach; G. Goeters; E. Gräßer; E. Güttgemanns; A. Gunneweg; M. Honecker; K. H. zur Mühlen; H.-J. Rothert; G. Sauter; K. Schäferdiek; W. H. Schmidt; W. Schrage; H. Schröer; F. Wintzer; StD H. M. Gremse
Kath. Religionslehre:	Proff. G. Adriányi; G. Bitter; J. Brosseder; E. Dassmann; W. Fürst; L. Hossfeld; H. Jorissen; H. Merklein; H. Müller; K. O. Nußbaum; L. Roos; H. Waldenfels; J. Wohlmuth
Philosophie:	Proff. K. Bärthlein; P. Baumanns; H. M. Baumgartner; W. Kluxen; W. Marx; J. Simon; G. Schmidt; E. K. Specht; OSTR H. Dierkes;
Pädadogik:	Proff. Ph. Eggers; E. E. Geißler; J. Hitpaß; H. Hornstein; R. Lassahn; F. Steinbacher; Stud.-Prof. A. Eßer; L. Martin; OStD Fr. Mundzeck, OStD U. Turck
Psychologie:	Prof. R. Bergler
Griechisch:	Proff. H. G. Ingenkamp; A. Köhnken; H. Neitzel; W. Schetter; O. Zwierlein; StD H. J. Frings; H. Hagen; R. Lenzen
Latein:	Proff. D. Schaller; W. Schetter; O. Zwierlein; StD H. J. Frings; Kl. Kohlwes; H. Hagen; R. Lenzen
Deutsch:	Proff. B. Allemann; H. Beck; W. Besch; Chr. Cormeau; K. Daniels; T. Ehlert; J. Erben; H. Gnüg; K.-J. Goebel; M. Kaempfert; P. Kern; E. Koppen; N. Oellers; K. K. Polheim; P. Pütz; B. Sorg; H. Steinhagen; W. Schemme; K. Wölfel; K. Wegera; H. Zabel; Stud.-Prof. W. Breuer; H. Riemen;
Englisch:	Proff. F.-W. Gester; L. Hönninghausen; F. Kearful; R. Lengeler; R. Lessenich; D. Mehl; K. Reichl; StD H. Richter
Französisch:	Proff. W. Hirdt; D. Hoeges; W.-D. Lange; E. Leube; J. Luedtke; H. Rogmann; H. J. Wolf; Stud.-Prof. B. Schuchard; OStD Fr. Mundzeck; R. Weller; P. Mager; K. Nevels
Italienisch:	Proff. W. Hirdt; D. Hoeges; W.-D. Lange; E. Leube; J. Luedtke; H. J. Wolf
Spanisch:	Proff. R. Gutierrez-Giradot; W. Hirdt; D. Hoeges; W.-D. Lange; E. Leube; J. Luedt-

	ke; H. Rogmann; H. J. Wolf; Stud.-Prof. B. Schuchard
Russisch:	Proff. H. Keipert; H. Rothe
Geschichte:	Proff. U. Arnold; G. Droege; W. Feldenkirchen; A. Fischer; K. Hildebrand; H. P. Kohns; R. Kottje; A. Kuhn; H. G. Linke; M. Merkes; E. Opgenoorth; H. Pohl; E. Portner; K. Repgen; K. Rosen; R. Schieffer; J. Schoos; J. Schröder; P. Thielen; H. Thomas; G. Wirth; Stud.-Proff. I. Heidrich; P. Meyers; W. Weßling; OStD U. Turck; StD H. J. Hombach
Geographie:	Proff. G. Aymans; K.-A. Boesler; E. Ehlers; R. Grotz; J. Grunert; H. Hahn; P. Höllermann; W. Lauer; W. Matzat; Eb. Mayer; E. Meffert; H.-J. Sander; D. Klaus; Ltd. Reg.-Dir. H.-W. Graeff; StD M. Carlow
Sozialwissenschaften:	Proff. A. Bellebaum; K. D. Bracher; B. van Deenen; H. Fisch; Fr. Fürstenberg; H.-J. Jacobsen; D. Karsten; H.-H. Knütter; M. Markefka; Kl. Mayer; K.-H. Niclauß; C. Chr. Schweitzer; J. Stagl
Wirtschaftswissenschaften:	Proff. H. Albach; D. Bös; M. Hellwig; M. Hieber; W. Hildenbrandt; B. Korte; H.-J. Krümmel; M. Neumann; H. Sabel; D. Sondermann; P. Schönfeld; U. Schweizer
Sport:	Proff. H. Denk; W. Schaller; Stud.-Proff. E. Jores; Eb. Müller; E. Perner; D. Schmidt; Doz. W. Gehnen; StD W. Hasenbusch
Mathematik:	Proff. D. Arlt; H. J. Baues; B. Bierbaum; M. Brieskorn; O. Endler; J. Frehse; Fr. Grunewald; G. Harder; St. Hildebrandt; F. Hirzebruch; H. Karcher; R. Klingenberg; R. Leis; I. Lieb; R. Olivier; W. S. Peters; W. Raab; M. Schäl; K. Scherer; R. Stübe; P. Ucsnay; W. Vogel; R. Weizel; A. Wynands; Don B. Zagier; M. Ziegler; Stud.-Prof. P. Bungartz; StD E. O. Löcherbach; P. Woehlke
Informatik:	Proff. K. H. Böhling; W. Everling; M. Karpinski; K. Lautenbach; P. P. Spies; J. Ch. Strelen; G. Veenker; H. Zima
Physik:	Proff. K.-H. Althoff; H.-G. Bennewitz; E. Bodenstedt; G. Comsa; Kl. Dietz; Kl. Heinloth; G. Knop; Th. Mayer-Kuckuk; K. Meetz; G. Nöldeke; S. Penselin; H. Rollnik; W. Sandhas; H. Schmidt; D. Schütte; W. Urban; R. Wedemayer; U. von Zahn; Stud.-Prof. W. Schuh
Chemie:	Proff. G. Bergerhoff; G. Klemmer; H. Lesaar; E. Niecke; H. Puff; K. Sandhoff; K. Schriever; U. Schurath; W. Steglich; W. Vielstich; F. Vögtle; H. Wamhoff; OStR Kl. Imhoff
Biologie:	Proff. W. Barthlott; H. Bick; J. Bongers; Kl. Brinkmann; W. Franke; K.-W. Glombitza; M. Höfer; R. Keller; D. Klämbt; J. H. Klemme; W. Kloft; G. Kneitz; H. Komnick; J. Krämer; H. P. Müller, J. Niethammer; G. Nogge; F. Rüther; A. Sievers; Eb. Schmidt, U. Schmidt, H. Schneider; A. Schwartz; G. Stein; W. Stok-

	kem; H. Trüper; N. Weissenfels; E. Wendt; Kl. Willecke; K.-E. Wohlfarth-Bottermann; H.-M. Zippelius; StD W. Bernges; F. J. Liesenfeld
Ernährungs- und Hauswirtschaftswissenschaft:	Proff. Kl. Borchardt; B. van Deenen; E. Greuel; D. Hötzel; K.-H. Junghans; K. Pfeilsticker; B. Seel; M. Schätzke; W. Schug; J. Weindlmaier; W. Wirths; R.-E. Wolfram; OStR M. Maiworm
Kunst:	Proff. T. Buddensieg; H. Hallensleben; P. Heinig; H.-J. Klein; J. Müller-Hofstede; F. Münch
Musik:	Proff. H. G. Bastian; G. Massenkeil
Erziehungswissenschaft:	Proff. B. van Deenen; D. Dumke; Ph. Eggers; E. E. Geißler; H. Gräbenitz; J. Hitpaß; H. Holstein; H. Hornstein; H. Kanz; E. Langhorst; R. Lassahn; H. G. Lehmann; M. Markefka; Walter Neubauer, Wolfgang Neubauer, W. Post; W. Sayler; H. R. Schlette; W. Schriever, C.-Chr. Schweitzer, F. Steinbacher; G. Steindorf; I. Wagner; Stud.-Proff. A. Eßer; L. Martin; Priv.-Doz. R.-B. Huschke-Rhein; OStD Fr. Mundzeck; U. Turck

Max-Planck-Institut für Radioastronomie

Auf dem Hügel 69, Tel. 5 25—1
Außenstelle: 100-m-Radioteleskop Bad Münstereifel-Effelsberg, Tel. 0 22 57 / 3 01-0
Geschäftsführender Direktor: Prof. Dr.-Ing. P. G. Mezger
Direktorenkollegium: Prof. Dr.-Ing. P. G. Mezger; Prof. Dr. R. Wielebinski;
Wissenschaftliche Mitarbeiter: Dr. Altenhoff; Dr. Baars; Dr. Beck; Dipl.-Phys. Beckmann; Dr. Berkhuijsen; Prof. Biermann; Dr. Chini; Dr. Diamond; Ediss, M. Sc.; Dr. Engelien; Dipl.-Phys. Freihold; Prof. Dr. Fürst; Dr. Gemünd; Dipl.-Phys. Girnstein; Dr. Gräve; Dr. Graham; Dr. Grahl; Dipl.-Ing. Gröbke; Dr. Güsten; Dr. Haslam; Dr. Henkel; Priv.-Doz. Dr. Huchtmeier; Dr. Hummel; Dipl.-Math. Hutfleß; Dr. Jessner; Dr. Jakubowski; Dipl.-Phys. von Kapherr; Keen, M. Sc.; Dr. Kreysa; Dr. Krügel; Dr. Mattes; Dr. Neidhöfer; Dr. Pauliny-Toth; Dr. Porcas; Dr. Preuß; Dr. Reich; Dr. Ruf; Dr. Röser; Dipl.-Phys. Schäfer; Priv.-Doz. Dr. Schlickeiser; Dipl.-Phys. A. Schmidt; Dr. J. Schmidt; Prof. Dr. J. Schmid-Burgk; Dipl.-Phys. Schraml; Dr. Schulz; Dipl.-Ing. Schulze; Dr. Schultz; Dr. Schwartz; Dr. Sherwood; Dr. Sieber; Prof. Dr. Stumpff; Dipl.-Math. Uhlig; Dr. von der Wal; Dr. Walmsley; Dr. Wattenbach; Dr. Wilson; Dr. Wink; Dr. Witzel; Dr. Wohlleben; Dipl.-Phys. Wongsowijoto; Dr. Wouterloot; Dipl.-Ing. Zinz

Max-Planck-Institut für Mathematik

Gottfried-Claren-Straße 26, 5300 Bonn 3, Tel. 4 02—1
Direktor: Professor Dr. F. Hirzebruch
Sekretariat: M. Bernhard
Verwaltungsleiter: D. Jarisch
Wissenschaftliche Mitglieder: Prof. Dr. F. Hirzebruch, Tel. 40 22 44, Prof. Dr. G. Harder, Tel. 40 22 42, Prof. Dr. D. Zagier, Tel. 40 22 33

Wissenschaftliche Mitarbeiter: Prof. Dr. H. Baues, Dipl.-Math. J. Koehl, Prof. Dr. W. Meyer, S. Suter
Gastwissenschaftler: Dr. S. Bentzen (Stip.), Dr. M. Bergvelt, Prof. Dr. J. P. Bourguignon, Prof. Dr. J. Brüning, Dr. M. Cognet, Prof. Dr. E. Date, Dr. H. Esnault (Heisenberg-Stip.), Prof. Dr. K. Feng, Dr. A. Fialowski (Humboldt-Stip.), Prof. Dr. R. Finn, Prof. Dr. A. Fischer, Dr. E.-U. Gekeler, Dr. M. Guest (Humboldt-Stip.), Prof. Dr. V. Guillemin, Prof. Dr. R. Gulliver, Prof. Dr. R. Hardt, Prof. Dr. H. Ishimoto, Dipl.-Math. K. Ivinskis, Prof. Dr. R. Kane, Dr. M. Koiso, Prof. Dr. N. Koiso, Dipl.-Math. H. Konrad, Prof. Dr. R. Langlands, Prof. Dr. F. Lin, Dr. M. Lorenz (Heisenberg-Stip.), Dr. A. Masood-ul-Alam, Dr. B. Moonen, Prof. Dr. J. Moore, Dr. M. Morales, Dr. N. Nakayama, Prof. Dr. Y. Namikawa, Dr. D. Ortland, Prof. Dr. S. Rallis, Dr. A. Scheutzow (MPI-Stip.), Dr. C. Schmidt (Heisenberg-Stip.), Prof. Dr. R. Schultz, Prof. Dr. L. Simon, Dr. P. Smyth, Prof. Dr. B. Speh, Prof. Dr. A. Tromba, Prof. Dr. N. Trudinger, Prof. Dr. N. Trung, Prof. Dr. K. Ueno, Prof. Dr. H. Wente, Prof. Dr. H. Widom

DER UNIVERSITÄT ANGEGLIEDERTE AUSBILDUNGSSTÄTTEN

Studienkolleg für ausländische Studierende

Am Hof 28, Tel. 73 75 50
Geschäftszeiten: Mo—Fr 8.30—12 Uhr
Direktor: OStD Stadelmaier
Vertreter: StD Himmrich, Tel. 73 70 75
Hauptamtliche Lehrkräfte: StD Ch. Bechtel, Tel. 73 70 78; Wiss. Ang. Dr. Bekker, Tel. 73 70 79; OStR Birkenfeld, Tel. 73 70 76; OStR Bopp, Tel. 73 76 36; StR Dr. Friedrich, Tel. 73 76 36; StR Hucht, Tel. 73 70 78; StD Kunze-Obsieger, Tel. 73 70 79; OStR Liebaug, Tel. 73 70 79; StD Dr. Neuf-Münkel, Tel. 73 70 77; StR Penning, Tel. 73 76 36; StR Tosses, Tel. 73 70 77; OStR Dr. Weber, Tel. 73 70 77

0610 Kurse zur Vorbereitung auf die Prüfung zur Feststellung der Hochschulreife für ausländische Studierende der Gruppen II und III

Staatliche Lehranstalt für med.-techn. Laboratoriums- und Radiologie-Assistenten bei den medizinischen Einrichtungen der Universität Bonn

Bonn-Venusberg, Tel. 2 80 25 33—35 71
Leiter: Prof. Dr. med K. P. Schaal und Prof. Dr. med. P. Thurn
1. Lehrassistentin: Ch. Reichertz

Staatlich anerkannte Krankenpflegeschule an den Medizinischen Einrichtungen der Rheinischen Friedrich-Wilhelms-Universität

5300 Bonn 1, Sigmund-Freud-Straße 25 k, Tel.-Durchwahl: 280-
Leitender Arzt: Prof. Dr. med. Klaus-Otto Stumpe, Med. Poliklinik, Tel. 65 29 81
Vertreter: Dr. med. Reinhold-Maria Schaefer, Urologische Klinik, Tel. 22 31
Leitende Unterrichtsschwester: Frau Rosmarie Böttger, Tel. 20 20
Sekretariat der Schule: Frau Josefine Ewald, Tel. 20 23
Unterrichtsschwestern und Unterrichtspfleger: Irmhild Spies, Tel. 20 22; Peter Krausch, Tel. 20 21; Ursula Bleeck, Tel. 34 94; Ursula Falkenberg, Tel. 28 97; Maria Theresia Zimmermann, Tel. 20 38
Unterrichtsassistentin: Marion Albrecht, Tel. 34 97
Dozenten: Angela Blomberg, Psychologin; Dr. Christian Dierke-Dzierzon, Arzt; Dr. Heinrich Figge, Arzt; Dr. Manfred Franzen, Arzt; Dr. Martin I. Göbbels; Gudrun Heyland, Krankengymnastin; Dr. Vera Jeschke, Ärztin; Dr. Thomas Kamradt, Arzt; Dr. Brunhilde Kleinewig, Ärztin; Dr. Andreas Knoblich, Arzt; Priv.-Doz. Dr. Gisela Knöpfle, Ärztin; Dr. Johannes Kögler, Arzt; Peter Paul Kolb, cand. jur.; Dr. Karin Kraft, Ärztin; Dr. Malte Ludwig, Arzt; Dr. Peter Mallmann, Arzt; Dr. Gernot Meyer, Arzt; Josef Nießen, Mikrobiologe; Dr. Wolfgang Reichel, Arzt; Dr. Peter Rüber, Arzt; Dr. Reinhold-Maria Schaefer, Arzt; Katharina Schneider, Lehrerin; Dr. Rolf Schultheiß, Arzt; Dr. Hans-Joachim Straehler-Pohl, Oberarzt; Dr. Manfred Uelig, Arzt; Dr. Michael Wilgalis, Arzt; Karl Windhauser, Pädagoge

Staatlich anerkannte Kinderkrankenpflegeschule bei den Medizinischen Einrichtungen der Universität Bonn

Adenauerallee 119, 5300 Bonn, Tel. 2 60 62 75
Leiter: Prof. Dr. W. Burmeister
Ltd. Unterrichtsschwester: Hildegard Reuss

Staatlich anerkannte Schule für Krankenpflegehilfe an den Medizinischen Einrichtungen der Rhein.-Friedr.-Wilh.-Universität

5300 Bonn 1, Sigmund-Freud-Str. 25 k, Durchwahl: 280-
Leitender Arzt: Prof. Dr. med. Klaus Otto Stumpe, Med. Univ.-Poliklinik, Tel. 65 29 81
Vertreter: Dr. med. Reinhold-Maria Schaefer, Urologische Klinik, Tel. 22 31
Leitende Unterrichtsschwester: Frau Maria Kämmerling, Tel. 20 36
Sekretariat der Schule: Frau Josephine Ewald, Tel. 20 23
Unterrichtsschwester: Frau Therese Lehnertz, Tel. 20 37
Dozentin: Dr. Annedore Budcke-Köhlhoff, Ärztin

Staatlich anerkannte Lehranstalt für Orthoptistinnen

Sehschule der Augenklinik Bonn, Venusberg
Leiter: Prof. Dr. P. Roggenkämper, Tel. 2 80 26 48
Sekretariat: Frau Weber, Tel. 2 80 26 12
Leitende Lehrorthoptistin: G. Klein, Tel. 2 80 26 63

Ausbildungsstätte für Landwirtschaftlich-Technische Assistentinnen und Assistenten (LTA)

Institut für Pflanzenkrankheiten, Nußallee 9, 5300 Bonn 1
Direktor: Prof. Dr. H. C. Weltzien, Tel. 73 24 43
Ausbildungsleiter: Dr. H. Hindorf, Tel. 73 24 50
Lehrassistentin: Marianne Streck-Bohlen, Tel. 73 24 56

PREISAUFGABE FÜR DEN HAUSDORFF-GEDÄCHTNISPREIS
Akademisches Jahr 1986/87

Das Thema für die Hausdorff-Preisaufgabe lautet:

„Über Anwendungen der Gruppentheorie in Kombinatorik und Geometrie"

An der Preisaufgabe können sich die an der Universität Bonn immatrikulierten Studenten und Gasthörer, sowie wissenschaftliche Mitarbeiter (Hilfskräfte und Assistenten), die der Universität angehören oder in den letzten 2 Jahren angehört haben, beteiligen.

Für die beste Lösung ist ein Preis von 1 000,— DM ausgesetzt. Die Arbeit ist bis spätestens 18. 10. 1987 bei dem Dekan der Mathematisch-Naturwissenschaftlichen Fakultät einzureichen. Jede Arbeit muß ein besonderes Kennwort tragen. In einem mit dem gleichen Kennwort bezeichneten verschlossenen Briefumschlag sind der Name und die genaue Anschrift des Verfassers anzugeben.

ÜBERSICHT ÜBER DIE GESAMTZAHL DER STUDENTEN

— bezogen auf 1. Studiengang 1. Fach —

IM SOMMERSEMESTER 1986

(Stand: Mai 1986)

	Gesamtzahl (einschl. Ausländer)	davon weiblich	Ausländer Gesamtzahl	davon weiblich
Evang. Theologie	893	363	19	4
Kathol. Theologie	1 199	408	21	8
Altkathol. Theologie	15	5	—	—
Rechtswissenschaft[1])	5 623	2 131	69	26
Volkswirtschaft[2])	1 779	560	105	28
Medizin	3 309	1 421	188	73
Zahnmedizin	736	214	39	19
Philosophie	522	168	33	6
Soziologie	223	116	25	13
Sozialwissenschaft[3])	140	64	—	—
Polit. Wissenschaft	814	279	83	26
Psychologie	738	437	28	17
Erziehungswissenschaft	885	607	29	16
Ethnologie[4])	173	119	10	6
Komm. F. u. Phonetik	205	111	8	4
Sportwissenschaft	509	226	2	1
Germanistik[5])	2 122	1 443	174	110
Vergl. Literaturwiss.	122	83	8	4
Anglistik[6])	973	722	36	26
Romanistik[7])	1 057	826	55	42
Slavistik[8])	186	132	14	13
Klass. Philologie[9])	190	84	2	—
Archäologie	170	110	9	5
Kunstgeschichte	763	556	17	15
Sprachwissenschaft[10])	118	82	20	12
Geschichte	1 148	500	24	8
Vor- u. Frühgeschichte	54	32	2	—
Musikwissenschaft	282	129	11	6
Volkskunde	73	41	1	1
Orient./As. Phil.[11])	939	695	67	39
Vgl. Religionswiss.	113	63	5	3
Mathematik	1 072	295	52	6
Informatik	1 026	172	39	4
Physik	1 267	129	41	6
Astronomie	74	9	7	1
Meteorologie	60	20	1	—
Chemie	1 401	416	64	21
Lebensmittelchemie	130	72	3	—
Pharmazie	1 032	692	48	19
Biologie	1 408	794	54	27
Geographie[12])	1 098	495	11	2
Geologie	300	74	8	—
Mineralogie	77	31	10	1
Geodäsie	570	111	10	—

	Gesamtzahl (einschl. Ausländer)	davon weiblich	Ausländer Gesamtzahl	davon weiblich
Agrarwissenschaft	1 931	731	40	9
Ernähr. u. Haushaltsw.	1 009	888	16	14
Kunsterziehung	77	59	—	—
Musikerziehung	41	27	1	1
Wirtsch.- u. Arbeitsl.	1	—	—	—
Studienkolleg[13])	142	39	141	39
Sprachkurs	87	44	87	44
Zusammen:	38 876	17 825	1 737	725

1) einschl. Rechtsvergleichung (Magister)
2) einschl. Wirtschaftswissenschaften — Lehramt
3) Ausbildung wird durch die Lehreinheiten Politische Wissenschaft, Soziologie und Wirtschaftswissenschaften erbracht.
4) einschl. Alt-Amerikanistik
5) einschl. Niederländische Philologie und Skandinavistik, Lehramt Deutsch
6) einschl. Lehramt für Englisch
7) einschl. Lehramt für Französisch, Italienisch und Spanisch
8) einschl. Russisch
9) einschl. Lehramt für Latein und Griechisch sowie Mittellatein
10) einschl. Indogermanische Sprachwissenschaft
11) einschl. Ägyptologie, Byzantinistik, Christliche Orientalistik, Indologie, Islamwissenschaft, Japanologie, Semitistik, Sinologie, Zentralasiatische Philologie, Orientalische Kunstgeschichte, Arabisch, Chinesisch, Japanisch, Türkisch
12) einschl. historische Geographie
13) Am Studienkolleg werden zusätzlich Studenten anderer Hochschulen ausgebildet

ÜBERSICHT ÜBER DIE AUSLÄNDISCHEN STUDENTEN IM SOMMERSEMESTER 86

(Stand: Mai 1986)

EUROPA	789
Belgien	23
Bulgarien	5
Dänemark	2
Finnland	15
Frankreich	38
Griechenland	171
Irland	3
Island	1
Italien	48
Jugoslawien	26
Luxemburg	23
Niederlande	50
Norwegen	14
Österreich	58
Polen	38
Portugal	17
Rumänien	4
Schweden	11
Schweiz	21
UDSSR	1
Spanien	48
CSSR	15
Türkei	77
Ungarn	15
Großbritannien u. Nordirland	65
AFRIKA	112
Algerien	4
Angola	3
Äthiopien	3
Elfenbeinküste	2
Nigeria	6
Ghana	1
Kongo, Volksrepublik	1
Zaire	8
Libyen	2
Madagaskar	1
Mali	3
Marokko	12
Malawi	1
Sambia	1
Guinea-Bissau	1
Guinea	1
Kamerun	6
Südafrika	3
Ruanda	1
Sudan	5
Togo	3
Tunesien	4
Arab. Republik Ägypten	40
AMERIKA	241
Argentinien	10
Bolivien	5
Brasilien	16
Chile	13
Costa Rica	2
Dominikanische Republik	3
Ecuador	1
El Salvador	5
Guatemala	1
Haiti	1
Honduras	1
Kanada	7
Kolumbien	8
Mexiko	6
Jamaika	2
Peru	5
Uruguay	1
Venezuela	6
USA	148
ASIEN	573
Jemen (Nordjemen)	1
Afghanistan	53
Birma	1
Sri Lanka	1
Vietnam	17
Indien	15
Indonesien	17
Irak	19
Iran	114
Israel	22
Japan	30
Jemen (Südjemen)	2
Jordanien	35
Kambodscha, Kamputschea	1
Libanon	6
Nepal	1
Bangladesch	5
Pakistan	2
Philippinen	2
China (Taiwan)	38
Süd-Korea	83
Verein. Arabische Emirate	2
Syrien	18
Thailand	5
China (Volksrepublik)	34
Zypern (Cypern)	46
sonstige	3
AUSTRALIEN	1
sonstige	22
staatenlos	17
ungeklärt	4
Insgesamt:	1 737

SCHRIFTEN DER UNIVERSITÄT BONN

Erste Reihe: POLITEIA — Bonner Universitätsreden zu öffentlichen Fragen

1. Heft Karl Arnold — Deutsche Beiträge zur Verwirklichung der Europa-Idee, 1949
2. Heft Theodor Heuss — Verfassungsrecht und Verfassungspolitik, 1950
3. Heft Theodor Heuss — Formkräfte einer politischen Stilbildung, 1952
4. Heft Werner Schöllgen — Recht und Bedeutung des Staates im Lichte der katholischen Moraltheologie, 1954
5. Heft Hermann Kunst — Die politische Aufgabe der Kirche, 1955
6. Heft Berliner Erfahrungen zur geistigen Auseinandersetzung zwischen Ost und West — Reden im Rahmen der Berliner Woche am 19. 9. 1956, 1957
7. Heft Franz Meyers — Reich, Staat, Nation, 1960
8. Heft In memoriam Fridtjof Nansen — Gedenkreden von Carl Troll, Heinrich Lübke, Hans Ritter von Lex, Hans Wilson Ahlmann, Odd Nansen, 1962
9. Heft Gaston Eyskens — Westeuropa: Wirtschaft und Geist
10. Heft 10 Jahre Fulbright-Programm — Reden bei der Gedenkfeier am 19. 11. 1962 von Hans Welzel, Howard H. Russel, James W. Fulbright, 1963
11. Heft Hans Jörg Weitbrecht — Psychiatrie in der Zeit des Nationalsozialismus, 1968
12. Heft Goethe und Italien — Vorträge anläßlich des deutsch-italienischen Symposiums am 22. November 1982 von Claudio Magris, Pietro Citati, Erwin Koppen und Maria Caciagli Fancelli, 1983
13. Heft Recht auf Arbeit — Vorträge anläßlich des Symposiums am 30. 6. 1984 zum 70. Geburstag von Karl Josef Partsch, 1985
14. Heft Öffentliche und private Nutzung der Bonner Hofgartenwiese — Rechtsgutachten Fritz Ossenbühl, 1984
15. Heft Dr. Gerhard Schröder — Jurist und Politiker — Ansprachen anläßlich seines Goldenen Doktorjubiläums, 1985
16. Heft Francesco Cossiga, Präsident der Italienischen Republik — Verfassungsrechtliche Grundzüge des Rechts auf Auswanderung, 1986

Zweite Reihe: BONNER AKADEMISCHE REDEN

1. Heft Theodor Klauser — Vom Ursprung der bischöflichen Insignien und Ehrenrechte, 1948
2. Heft Walther Gerlach — Gedächtnisrede auf Heinrich Konen, 1949
3. Heft Martin Noth — Geschichte und Gotteswort im Alten Testament, 1950
4. Heft Ernst Friesenhahn — Staatsrechtslehre und Verfassung, 1951
5. Heft Hubert Jedin — Die deutsche Romfahrt von Bonifatius bis Winckelmann, 1951
6. Heft Joseph Meurers — Das gegenwärtige Verhältnis von Natur- und Geisteswissenschaften und seine Bedeutung für die wissenschaftliche Situation der Zeit, 1951
7. Heft Theodor Spoerri — Die geschichtliche Aufgabe der Hochschulen, 1952
8. Heft Werner Richter — Deutsche und angelsächsische Universitätsideale, 1953
9. Heft Walter Schirmer — Alte und neue Wege der Shakespearekritik, 1953
10. Heft Nikolaus Monzel — Geburtstände und Leistungsgemeinschaften in der katholischen Soziallehre des Mittelalters und der Gegenwart, 1953
11. Heft Paul Martini — Einseitigkeit und Mitte in der Medizin, 1954
12. Heft Anton Antweiler — Die Verantwortung der Erkenntnis, 1954
13. Heft Burckhard Helferich — Die lebende Natur als Quelle und Vorbild für die Chemie, 1955

14. Heft
15. Heft
16. Heft
17. Heft
18. Heft
19. Heft
20. Heft
21. Heft
22. Heft
23. Heft
24. Heft
25. Heft
26. Heft
27. Heft
28. Heft
29. Heft
30. Heft
31. Heft
32. Heft
33. Heft
34. Heft
35. Heft
36. Heft
37. Heft
38. Heft
39. Heft
40. Heft
41. Heft
42. Heft
43. Heft
44. Heft
45. Heft
46. Heft
47. Heft

14. Heft Werner Richter — Was heißt und zu welchem Ende treibt man Kulturpolitik?, 1955
15. Heft Werner Richter — Friedrich Schiller, 1955
16. Heft Hans Braun — Neues Wissen und alte Weisheit in der Phytomedizin, 1956
17. Heft Karl Th. Schäfer — Die altlateinische Bibel, 1957
18. Heft Carl Zuckmayer — Ein Blick auf den Rhein, 1957
19. Heft Martin Noth — Amt und Berufung im Alten Testament, 1958
20. Heft Johannes Steudel — Leibnitz und die Medizin, 1960
21. Heft Bernhard Sticker — Humboldts Kosmos, die wirkliche und die ideale Welt, 1959
22. Heft Max Braubach — Hitlers Weg zur Verständigung mit Rußland im Jahre 1939, 1960
23. Heft Carl Troll — Die Entwicklungsländer in ihrer kultur- und sozialgeographischen Differenzierung, 1968
24. Heft Heinrich Niehaus — Glanz und Elend der wissenschaftlichen Agrarpolitik, 1962
25. Heft Constantin von Dietze — Erinnerungen aus sieben Jahrzehnten wissenschaftlicher Agrarpolitik, 1962
26. Heft Hans Welzel — Wahrheit und Grenze des Naturrechts, 1963
27. Heft Wilhelm Dirscherl — Probleme der Physiologischen Chemie, 1964
28. Heft Ernst Kamp — Versuch einer empirischen Determination des Konjunkturphänomens, 1964
29. Heft Erich Preiser — Theoretische Grundlagen der Vermögenspolitik, 1964
30. Heft Galileo Galilei — Gedächtnisreden von Walther Gerlach, Friedrich Becker, Heimo Dolch, 1964
31. Heft Hugo Moser — „Mythos und Epos". Zur Rolle des Mythischen in der deutschen Erzähldichtung, vor allem des Mittelalters, 1965
32. Heft Herbert von Einem — Michelangelos Künstlertum, 1966
33. Heft Wilhelm Groth — Chemische Reaktionen in der Atmosphäre, 1966
34. Heft Edmund Gassner — Städtebau auf dem Lande, Aufgaben und Probleme, 1968. 2. Auflage 1972
35. Heft Otto Kahn-Freund — Parallelen und Gegensätze im englischen und amerikanischen Privatrecht, 1970
36. Heft Jacob Marschak — Optimale Symbolmanipulierung: ein Problem der Betriebs- und Volkswirtschaft, 1970
37. Heft Wilhelm Schneemelcher — Kirche und Staat im 4. Jahrhundert, 1970
38. Heft Hans Jörg Weitbrecht — Öffentliche Meinung und Psychiatrie, 1969
39. Heft Tintner — Stochastische Elemente in der Oekonometrie, 1971
40. Heft Gerald Grünwald — Zur Kritik der Lehre vom überpositiven Recht, 1971
41. Heft Hatto Schmitt — Vom Gleichgewicht der Mächte im Altertum (Veröffentlicht in: Polybe. Entretiens sur l'antiquité classique, tome XX [Vandœuvres-Genève 1974] S. 66—93)
42. Heft Hans-Joachim Rothert — Zum Beispiel Lessing, 1973
43. Heft Heinz Hungerland — Über die Utopie des Normalen und die normale Utopie, 1975
44. Heft Hans Egli — Das akademische Jahr 1974/75. — Hugo Moser — Sprachnorm und Sprachwandel im heutigen Deutsch, 1977
45. Heft Peter Röttgen — Rückblick auf 40 Jahre Neurochirurgie
46. Heft Rolf Leis — Zur Theorie der Wellenausbreitung, 1977
47. Heft Aloys Heupel — Generalisieren — nicht nur eine Aufgabe für die Kartographie

48. Heft Hans Rothe und Ivan Dujčev — Ansprachen aus Anlaß der Promotion zum Doktor honoris causa von Professor Ivan Dujčev (Sofia) 1978
49. Heft Aloys Heupel — Das akademische Jahr 1977/78
Erich E. Geißler — „Akademisch" — was ist das heute?, 1979
50. Heft Aloys Heupel — Rechenschaftsbericht über das akademische Jahr 1978/79, 1980
51. Heft Hans Jakob Krümmel — Öffentliche Bankpolitik und Wirtschaftsforschung, 1980
52. Heft Dembowski/Mehlhausen/Steck — Festschrift zur Feier des 125jährigen Bestehens des Evangelisch-Theologischen Stifts (Hans-Iwand-Haus) in Bonn, 1980
53. Heft Josef Isensee: Grundrecht und Demokratie. Die polare Legitimation des Grundrechtlichen Gemeinwesens, 1981
54. Heft Bernhard Korte — Zur Geschichte des maschinellen Rechnens, 1981
55. Heft Jakobs/Kegel/Mann — Reden aus Anlaß des 50jährigen Doktorjubiläums von Frederik Alexander Mann, 1982
56. Heft Werner Besch — Sprachprobleme des Bürgers, 1982
57. Heft Karl-Dietrich Bracher — Demokratie und Ideologie im 20. Jahrhundert, 1982
58. Heft Franz Böckle — Verantwortung der Wissenschaft, 1983
59. Heft Isensee/Friesenhahn/Marx — Reden zum 50. Doktorjubiläum von Werner Marx, 1984
60. Heft Horst Albach — Mittelstandsforschung und rationale Mittelstandspolitik, 1984
61. Heft Hermeneutisches Symposion 1985 — Vorträge zum Thema „Standort und Bedeutung der Hermeneutik in der gegenwärtigen Theologie", 1986
62. Heft Kurt Fleischhauer — Über die Hirnrinde, 1986

Dritte Reihe: ALMA MATER — Beiträge zur Geschichte der Universität Bonn

2. Heft Gisbert Beyerhaus — Friedrich von Bezold und das Problem der universellen Sympathie
3. Heft In memoriam Fritz Tillmann — Gedächtnisreden von Werner Richter, Martin Noth, Werner Schöllgen, 1953
4. Heft Walter Schmidt-Rimpler — Gedächtnisrede auf Karl Rauch, 1953
5. Heft Einweihung des Kunsthistorischen Instituts der Universität, 1954
6. Heft Kurt Ballerstedt — Gedenkrede auf Rudolf Isay, 1957
7. Heft In memoriam Heinrich Hertz — Gedächtnisreden von Maximilian Steiner, Walther Gerlach, Wolfgang Paul, 1958
8. Heft Ernst Kamp — Gedenkrede auf Arthur Spiethoff, 1958
9. Heft Werner Flume — Gedenkrede auf Fritz Schulz, 1959
10. Heft Karl Dietrich Bracher — Über das Verhältnis von Politik und Geschichte — Gedenkrede auf Friedrich Christoph Dahlmann, 1961
11. Heft Ehrung Ulrich Haberland — Ansprachen und Vortrag von Carl Troll, Wilhelm Krelle, Ulrich Haberland, 1961
12. Heft In memoriam Ernst Bickel — Gedächtnisreden von Helmut Beumann, Wolfgang Schmid, Hans Herter, Rolf Mehrlein, 1961
13. Heft In memoriam Werner Meyer-Eppler — Gedächtnisreden von Hans Herter, Joseph Schmidt-Görg, Leo Weisgerber, Hanswilly Sendhoff, 1962
14. Heft In memoriam Werner Richter — Gedächtnisrede von Hugo Moser, Rudolf Nissen, Hans Peters, Karl Th. Schäfer, 1962
15. Heft In memoriam Theodor Litt — Gedächtnisreden von Hans Welzel, Arno Esch, Ernst Schütte, Josef Derbolav, 1963

16. Heft In memoriam Max Grünhut — Gedächtnisreden von Horst Albach, Ernst Friesenhahn, Hellmut von Weber, 1965
17. Heft In memoriam Walther Holtzmann — Gedächtnisreden von Wolfgang Schmid, Paul Egon Hübinger, Franz-Josef Schmale, 1965
18. Heft In memoriam Franz Steinbach — Gedächtnisreden von Wolfgang Schmid, Franz Petri, Mattias Zender, 1965
19. Heft In memoriam Paul Martini — Gedächtnisreden von Adolf Heymer, Hans Freiherr von Kress, 1966
20. Heft In memoriam Erwin von Beckerath — Gedächtnisreden von Jürgen Salzwedel, Norbert Kloten, 1966
21. Heft In memoriam Erich Freiherr von Redwitz — Gedächtnisreden von Alfred Gütgemann, Werner Wachsmuth, Johannes Steudel, 1966
22. Heft In memoriam Erich Rothacker — Gedächtnisreden von Gottfried Martin, Hans Thomae, Wilhelm Perpeet, 1967
23. Heft In memoriam Adolf Dyroff — Gedächtnisrede von Vinzenz Rüfner, 1968
24. Heft In memoriam Herbert von Beckerath — Gedächtnisreden von Hans-Jacob Krümmel, Theodor Wessels, 1968
25. Heft Einweihung des Fakultätsgebäudes der Rechts- und Staatswissenschaftlichen Fakultät — Ernst Friesenhahn: Juristen an der Universität Bonn; M. Ernst Kamp: Nationalökonomen an der Rechts- u. Staatswissenschaftlichen Fakultät der Universität Bonn, 1970
26. Heft Max Gutzwiller — 1911—1918. Ein Stück Bonner Universitätsgeschichte, 1970
27. Heft In memoriam Paul Gieseke — Gedächtnisrede von Jürgen Salzwedel, 1969
28. Heft In memoriam Johannes Thyssen — Reden von Hans Wagner und Klaus Hartmann, 1969
29. Heft Ulrich Stutz — Gedenkrede zum 100. Geburtstag von Karl S. Bader, 1969
30. Heft In memoriam Dr. h. c. Christine Teusch — Rede von Heinrich Landahl, 1969
31. Heft In memoriam Karl Barth — Rede von Ernst Wolf, 1969
32. Heft Hermann Aubin (1885—1969), Werk und Leben, 1970
33. Heft In memoriam Hellmuth von Weber — Rede von Hilde Kaufmann, 1972
34. Heft In memoriam Gottfried Martin — Reden von Gerhard Schmidt und Ingeborg Heidemann, 1973
35. Heft In memoriam Heinrich Lübke — Gedenkrede von Edmund Gassner, 1973
36. Heft In memoriam Hans von Hentig — Reden von Klaus Schlaich, Hilde Kaufmann und Karl Engisch, 1976
37. Heft In memoriam Ernst Bizer — Reden von Gerhard Goeters und Joachim Mehlhausen, 1976
38. Heft In memoriam Walter Schmidt-Rimpler — Gedenkreden von Walter Gerhardt und Kurt Ballerstedt, 1976
39. Heft In memoriam Günter Bandmann — Gedenkreden von Heinrich Lützeler, Eduard Trier und Werner Busch, 1977
40. Heft In memoriam Wilhelm Levison — Reden und Grußbotschaften zum 100. Geburtstag von Theodor Schieffer, Horst Fuhrmann, Baudouin de Gaiffier und Helene Wieruszowski, 1977
41. Heft In memoriam Max Braubach — Gedenkreden von Erich E. Geissler, Stephan Skalweit, Konrad Repgen und Fritz T. Epstein. Als Beilage: Gedenkrede von Paul Egon Hübinger, 1977
42. Heft In memoriam Heinrich Niehaus und Hellmuth Wollenweber — Gedenkreden von Herbert Kötter, Josef Ertl, Erwin Reisch und Bernd van Deenen, 1978
43. Heft In memoriam Hans Welzel — Gedenkreden von Friedrich Nowakowski, 1978

44. Heft In memoriam Philipp Vielhauer — Gedenkreden von Wolfgang Schrage und Wilhelm Schneemelcher, 1978

45. Heft In memoriam Carl Troll — Gedenkreden von Felix Monheim, Wilhelm Lauer und Chauncy D. Harris, 1980

46. Heft In memoriam Kurt Ballerstedt — Gedenkreden von Konrad Duden und Christian Tomuschat, 1979

47. Heft In memoriam Ernst Langlotz — Gedenkreden von Dieter Mehl, Nikolaus Himmelmann und Adolf H. Borbein, 1980

48. Heft In memoriam Richard Alewyn — Gedenkreden von Wolf-Dieter Lange, Beda Allemann, Dieter Gutzen und Horst Rüdiger, 1981

49. Heft In memoriam Gerhard Meissburger — Gedenkreden von Wolf-Dieter Lange, Werner Besch und Doris Walch, 1981

50. Heft In memoriam Fritz W. Meyer — Gedenkreden von Horst Heinrich Jakobs und Hans Willgerodt, 1981

51. Heft In memoriam Ulrich Scheuner — Gedenkreden von Ulrich Huber und Klaus Schlaich, 1982

52. Heft In memoriam Rudolf Haller und Günther Jungbluth — Gedenkreden von Joachim von Günther und Ulrich Bornemann und von Hugo Moser und Thomas Klein, 1982

53. Heft In memoriam Wolfgang Schmid — Gedenkreden von Wolf-Dieter Lange, Willy Schetter, Christian Gnilka und Hans Herter, 1982

54. Heft In memoriam Heinz Breuer — Gedenkreden von Lorenz Hupfauf und Johannes Büttner, 1983

55. Heft In memoriam Gerhard Krause — Gedenkrede von Henning Schröer, 1984

56. Heft In memoriam Herbert von Einem — Gedenkreden von Willi Hirdt, Tilmann Buddensieg und Thomas Gaethgens, 1984

57. Heft In memoriam Gerold Ungeheuer — Gedenkreden von Rainer Lengeler, Winfried Lenders, Heinrich P. Kelz und Johann-Georg Juchem

58. Heft In memoriam Walter F. Schirmer — Gedenkreden von Rainer Lengeler, Arno Esch und Rudolf Sühnel, 1985

59. Heft In memoriam Ernst Friesenhahn — Gedenkreden von Rolf Knütel u. Jürgen Salzwedel, 1985

60. Heft In memoriam Armin Kaufmann — Gedenkreden von Bernhard Korte, Eckhard Horn und Günter Stratenwerth, 1986

61. Heft In memoriam Walther Hubatsch — Gedenkreden von Konrad Repken, Michael Salewski und Ernst Opgenoorth, 1986

62. Heft In memoriam Leo Weisgerber — Gedenkreden von Konrad Repgen, Karl Horst Schmidt, Helmut Gipper, Johannes Erben und Johann Knobloch, 1986

63. Heft In memoriam Hans Herter — Gedenkreden von Rainer Lengeler, Heinz Gerd Ingenkamp und Ernst Vogt, 1986

Die Schriften erscheinen im Bouvier Verlag Herbert Grundmann G.m.b.H., Bonn.

Academica Bonnensia — Veröffentlichungen des Archivs der Rheinischen Friedrich-Wilhelms-Universität zu Bonn

1. Band Max Braubach — Die erste Bonner Hochschule, Maxische Akademie und kurfürstliche Universität 1774/77 bis 1798, 1966

2. Band Egon Schmitz-Cliever — Der Bonner Privatdozent Wenzel Krimer (1795 bis 1834), Zur Frühgeschichte der naturwissenschaftlichen Medizin des 19. Jahrhunderts, 1966

3. Band Wilhelm Perpeet — Erich Rothacker, Philosophie des Geistes aus dem Geist der deutschen historischen Schule, 1968

4. Band Heinz Vieten — Robert B. Janker und sein Werk. Mit einem Vorwort von E. Derra und F. Grosse-Brockhoff, 1969

5. Band Hugo Moser — Karl Simrock, Universitätslehrer und Poet. Germanist und Erneuerer von „Volkspoesie" und älterer „Nationalliteratur". Ein Stück Literatur-, Bildungs- und Wissenschaftsgeschichte des 19. Jahrhunderts, 1976.

6. Band Lieselotte Kern — Fritz Kern (1884—1950), Universalhistoriker und Philosoph (Hinweis auf einen unveröffentlichten Nachlaß), 1979

7. Band Christian Renger — Die Gründung und Einrichtung der Universität Bonn und die Berufungspolitik des Kultusministers Altenstein, 1982

150 JAHRE RHEINISCHE FRIEDRICH-WILHELMS-UNIVERSITÄT ZU BONN

1818—1968 — Veröffentlichungen zur 150-Jahrfeier

Verzeichnis der Professoren und Dozenten der Rheinischen Friedrich-Wilhelms-Universität zu Bonn, hrsg. von Otto Wenig

Bonner Gelehrte. Beiträge zur Geschichte der Wissenschaften in Bonn

- Evangelische Theologie
- Katholische Theologie
- * Rechtswissenschaften
- Staatswissenschaften
- * Medizin
- Philosophie und Altertumswissenschaften
- Geschichtswissenschaften
- Sprachwissenschaften
- Mathematik und Naturwissenschaften
- Landwirtschaftswissenschaften
- * Registerband
- * Gründung und Anfänge der Rheinischen Friedrich-Wilhelms-Universität zu Bonn. Eine Dokumentation.
- Verfassungsgeschichte der Universität Bonn 1818 bis 1960, von Karl Theodor Schäfer, mit einem Anhang: Bonner Kuratoren 1818 bis 1933, von Gottfried Stein von Kamienski
- Bonner Universität. Bauten und Bildwerke, von Heinrich Lützeler unter Mitarbeit von Eva Brües, Walter Holzhausen, Hans-Joachim Kunst und Dorothea Rondorf
- Wege und Formen der Studienförderung:
- Die Entwicklung der sozialwirtschaftlichen Einrichtungen, von Werner Klett — Das Akademische Auslandsamt, von Wigbert Holle — Die Studentenbücherei, von Bernhard Rang — Die Gesellschaft der Freunde und Förderer der Rheinischen Friedrich-Wilhelms-Universität zu Bonn („Geffrub"), von Max Braubach

Verlag H. Bouvier Herbert Grundmann — Bonn

Ludwig Röhrscheid Verlag — Bonn

* = noch nicht erschienen

VERZEICHNIS DER HÖRSÄLE

a) Universitätshauptgebäude und im Akademischen Kunstmuseum

Hörsaal	Hauptgebäude		Plätze *)
I	Stadtseite	Erdgesch. + Emp	345
II	Hofgartenseite	I. Obergeschoß	80 + 9*)
III	"	"	104 + 12*)
IV	"	"	81
V	"	"	81 + 9*)
VI	"	"	60
VII	"	"	162
VIII	"	"	162
IX	"	"	224
X	Stadtseite	"	624
XI	"	"	72
XII	"	"	106 + 18*)
XIII	"	"	72
XIV	"	II. Obergeschoß	112
XV	"	"	105
XVI	"	"	72
XVII	Flügel Koblenzer Tor	Erdgeschoß	242
	Geographisches Institut	Erdgeschoß	198 + 28
A	Akademisches Kunstmuseum		120

*) Notsitze sind ohne Schreib-Pult

b) Gebäude der Rechts- und Staatswissenschaftlichen Fakultät, Bonn, Adenauerallee 24—42

Hörsaal		Plätze
A	Mittelbau Untergeschoß Westseite	48
B	Mittelbau Untergeschoß Ostseite	42
C	Mittelbau Untergeschoß	404
D	Mittelbau Erdgeschoß	395
E	Nordbau Erdgeschoß Westseite	241
F	Mittelbau 1. Obergeschoß Westseite	152
G	Mittelbau 1. Obergeschoß Ostseite	152
H	Nordbau Untergeschoß Nordseite	182
K	Nordbau Erdgeschoß Ostseite	204
L	Mittelbau Untergeschoß Ostseite	30
M	Mittelbau Untergeschoß Ostseite	48
N	Mittelbau Untergeschoß Ostseite	63

c) Medizinische Fakultät

Gebäude	Straße		Plätze
Anatomie	Nußallee 2		150
Augenklinik und HNO-Klinik	Bonn-Venusberg		108
Chirurgische und Medizinische Klinik	Bonn-Venusberg		320
Frauenklinik	Bonn-Venusberg		182
Rechtsmedizin, Institut für	Stiftsplatz 9		60
Hautklinik	Bonn-Venusberg		150
Hygiene-Institut	Bonn-Venusberg		240
Nervenklinik	Bonn-Venusberg		160
Physiologisches Institut	Wilhelmstraße 31		50
Pathologisches Institut	Bonn-Venusberg		192
Physiologisches und Physiologisch-Chemisches Institut	Nußallee 11		225
Zahnklinik	Welschnonnenstr. 17	großer Hörsaal	350
		kleiner Hörsaal	81

d) Mathematisch-Naturwissenschaftliche Fakultät

Angewandte Mathematik und Angewandte Physik, Institut für	Wegelerstraße 8		70
Astronomische Institute	Auf dem Hügel 71		170
Chemisches Institut	Max-Planck-Str. 1		
Geologisch-Paläontologisches Institut	Nußallee 8		80
Lebensmittelchemie, Institut für	AVZ I, Nr. 410		45
Mathematisches Institut		großer Hörsaal	262
		kleiner Hörsaal	150
Meteorologisches Institut	Endenich, Auf dem Hügel 20		100
Mikrobiologie, Institut für	Meckenheimer Allee 168	großer Hörsaal „alte Chemie“	400
		kleiner Hörsaal	70
Mineralogisch-Petrologisches Institut	Poppelsdorfer Schloß		90

Gebäude	Straße		Plätze
Pharmazeutische Biologie, Institut für	Nußallee 4 AVZ I	großer Hörsaal Nr. 403	250 30
Pharmazeutisches Institut	Kreuzbergweg 26		210
Physikalisches Institut	Nußallee 12 Kreuzbergweg AVZ I	Hörsaal I großer Hörsaal Nr. 118 Nr. 116	180 500 80 30
Physikalische Chemie, Institut für	Wegelerstraße 12		176
Sternwarte	Auf dem Hügel 71		50
Strahlen- und Kernphysik, Institut für	Nußallee 14—16		110
Zoologisches Institut	Poppelsdorfer Schloß	großer Hörsaal kleiner Hörsaal	180 60

e) Landwirtschaftliche Fakultät

Institut für Städtebau, Bodenordnung und Kulturtechnik	Nußallee 1	Hörsaal I kleiner Hörsaal	156 45
Lehrgebäude	Meckenheimer Allee 176	Hörsaal II Hörsaal IV	167 220
Institut für Pflanzenbau	Katzenburgweg 5/7	Hörsaal V	120
Institut für Anatomie, Physiologie und Hygiene der Haustiere	Katzenburgweg 7/9	Hörsaal VI	110
Institut für Kartographie und Topographie	Meckenheimer Allee 172	Hörsaal VIII Hörsaal IX	70 178
Institut für Pflanzenkrankheiten	Nußallee 9	Hörsaal X	110
Institut für Tierzucht und Tierfütterung	Endenicher Allee 15	Hörsaal XI	166
Institut für Landtechnik	Nußallee 5	Hörsaal XII	126
Institut für Bodenkunde	Nußallee 13	Hörsaal XIII	110
Institut für Photogrammetrie	Nußallee 15	Hörsaal XIV	50
Geodätisches Institut	Nußallee 17	Hörsaal XV Hörsaal XVI Hörsaal XVII	72 150 64
Angewandte Zoologie	AVZ I	Hörsaal 411/4 311/3	80—100 10—100

Gebäude	Straße		Plätze
	f) Pädagogische Fakultät Römerstraße 164		
Auditorium Maximum	Neubau	Erdgeschoß	764
Aula	Altbau	Erdgeschoß	588
H A	Neubau	1. Stock	242
H B	Neubau	1. Stock	300
H C	Neubau	Sockelgesch.	203
H D	Neubau	Sockelgesch.	339
H 1	Altbau	Erdgeschoß	198
H 2	Altbau	Erdgeschoß	216
Sportwiss. Institut	Bonn-Venusberg		108

NAMENVERZEICHNIS

Ihre Zukunft

Berufsberatung für Studenten

Bonn, Baumschulallee 9–13, 2. Etage.

Sprechzeiten (ohne Terminvereinbarung): Montag, Dienstag, Donnerstag, Freitag jeweils 8.30 Uhr bis 12.30 Uhr.

Außerdem Beratungen nach Terminvereinbarung: Telefon 63 65 23 oder 52 43 01.

Berufsinformationszentrum

im Arbeitsamt Bonn, Villemombler Straße 101.

Öffnungszeiten:

Montag	8.30 bis 16.00 Uhr
Dienstag	8.30 bis 18.00 Uhr
Donnerstag	8.30 bis 16.00 Uhr
Freitag	8.30 bis 13.00 Uhr

Telefonische Kurzauskünfte: 52 42 22.

Studentenvermittlung

Bonn, Baumschulallee 9–13, 2. Etage.

Sprechzeiten:
Montag bis Freitag 8.00 bis 12.30 Uhr
Telefon 65 09 86, 65 09 87

Arbeitsamt Bonn

ALPHABETISCHES NAMENSVERZEICHNIS

Fette Zahlen bedeuten Privatanschrift

Abramowski, K.-P., **198**, 225, 257
Abresch, U., 417
Abu-Laila, 225
Achenbach, C., **193**, 211, 228, 229
Achenbach, F., 430, 489
Achrafie, B., 419
Achterwinter, C., 102
Ackmann, H.-P., 147,
Adam, St., 218
Adams, R., 217
Ader, D., **569**
Adelmann, G., **273**
Adolphs, H.-D., **181**, 252
Adriányi, G., 33, **103**, 107, 111, 112, 114, 115, 633
Ahlemann, L.-M., **188**, 225
Ahlen van, H., 220
Ahlert, U., **198**, 224
Albach, H., 33, 34, 55, **135**, 147, 149, 150, 160, 162, 165, 168, 634
Alber, H.D., **413**, 418, 434, 436
Albersmeyer-Bingen, H., 306
Albersmeyer, R., 305
Albrecht, M., 637
Albrecht, F., **198**, 222
Alfter, M., 30
Allemann, B., **273**, 299, 300, 338, 341, 342, 633
Allemann, U.M., 217
Alléra, A., 208
Al-Narwaish, J.A.A., 211
Al-Qayem, M., 212
Alt, H.W., **399**, 418, 430, 436, 437, 438, 488, 489, 491
Alt, W., **400**, 429
Altemöller, Uwe, 29, 33
Altenhoff, 635
Althoff, K.H., **400**, 421, 446, 447, 448, 449, 450, 451, 634
Altun, G., 224
Altrock, B., **198**
Alves, H., 222
Al-Wayel, A.H.A., 211
Ames, S., 420
Ammari, B., 216
Anders, G., **181**, 252, 253
Andersson, Th.M., 334, 343, 344
Andreae, St., 109
Andres, M.J. 297
Anger, Kl., **198**, 224
Anhuf, D., 308
Antholz, H., **569**, 580
Antochi, J., **290**, 296
Anton, G., 421
Antosik, M., 419
Anuschek., T., 143,
Apffelstaedt, C., 213
Appel, R., **400**, 423, 457, 494, 497, 498, 499
Arends, J., 421
Arens, G., 428, 481
Arlt, D., **400**, 417, 435, 436, 634
Armbruster, M., 207
Arndt, H., **413**, 418, 435, 436, 437, 438
Arnold, B., 632
Arnold, U., 103, 104, **572**, 579, 602, 603, 634
Arnolds, K., **574**, 579, 607
Ashauer, G. **141**, 164
Aßmann, P., 146
Auel, J., 39
Aumann, D.C., **400**, 424, 460, 461, 462
Aust, H., 143
Aymans, G., **273**, 309, **400**, 428, 500, 501, 634
Azar, R., **622**, 623, 624, 630

Baader, R., 301, 347, 348, 349, 531, 358
Baake, K., 110, 116
Baaken, H.-J., 521
Baars, 635
Baaske, H., **198**, 224, 255
Baasner, R., 300, 340
Bach, D., **181**, 252
Backs, A., 216
Bade, J., 224
Bähr, M., 217
Bär, Th., 214
Bärthlein, K., **273**, 295, 311, 312, 633
Bäthke, S., 622, 627
Baeßler, H., 422
Bahlmann, W., 218
Bald, R., 213
Baldes, A., 417
Balk, U., 297, 320
Ballmann, W., **400**, 417, 435, 437, 438
Balta, 213
Banck, W., 303
Barion, J., **273**, 295
Bargatzky, W., 31
Bargon, J., 55, 399, **400**, 423, 459, 461, 462, 494
Barkhausen, E., 299
Barillaud, M.-Chr.347, 632
Bartels, S., 143, 145,
Barthlott, W., **400**, 428, 429, 484, 485, 487, 489, 491, 498, 634
Barth, H.L., 299, 331
Bartsch, A., 213
Bartsch, W.M., **181**, 251
Bartscht, K., 526
Barwig, P., 220 240
Baßmann, I., 148
Bast, E., 431, 483
Bast, H.-J., 419
Bast, W., 497
Bastänier, S., 222
Bastian, H.D., 121, 125, 130, 131, **569**, 577, 597, 633
Bastian, H.J., **198**, 223
Bastian, H.G., 635
Bastian, H.P., **181**, 252
Bastian, K.H., **515**
Bathen, N., 312
Battes, R., **135**, 143, 147, 169
Batori, I., **291**, 326
Bauer, 206
Bauer, G., 307, 390
Bauer, J., 218
Bauer, K., 526
Bauer, M., **135**, 156, 169
Bauer, R., **173**, 214, 215, 242, 259, 260, 268,
Bauersachs, F., 517, 538, 541
Baues, H.J., **411**, 435, 437, 634, 636
Baumann, H., 524, 555, 558
Baumanns, P., 16, **273**, 295, 312, 313, 633
Baumeister, H., 523
Baumgarten, U., 419, 440
Baumgartner, H.M., **273**, 295, 310, 312, 313, 633
Baumstark-Khan, C., 206
Baur, M.P., 33, 209, 243, 250
Baurmann, H., **173**, 211, 242, 260, 261
Baus, K., 107
Bayer, F., 217
Becher, H., 216
Bechrakis, I., 211
Bechtel, Ch., 56 636
Bechtel, S., 207
Bechtelsheimer, H., **173**, 209, 231, 232, 268
Beck, 635
Beck, Hanno, **400**, 477, 480
Beck, He., 17, **273**, 299, 300, 633
Beck, K.J., **182**, 256
Beck, R., 430
Becker, 579, 636
Becker, B., 61
Becker, E., 418
Becker, F., 418
Becker, G., 418
Becker, He., **511**, 541
Becker, J.U., **411**, 489, 491, 498
Becker, M., **193**, 215, 242, 257, 258, 426
Becker, R., 88, 89
Becker, Uwe, 124

Becker, Wa., **173**,
Becker-Eberhard, E., 147
Becker-Rohn, 424
Becker-Seidel, E., 419
Beckerath, von M., 86, 87
Beckerhoff, R., **193**, 246
Beckers, H., **198**, 226, 266
Beckers, K., 517
Beckers, W., 63
Beckey, H.D., **400**
Beckmann, 635
Beckmann, J.,122
Beer-Witt, A., 213
Behrens, H., 429
Behrla, Fr., 632
Bein, Th., 300, 334
Beinlich, I., 213
Beissenhirtz, M., 425, 462, 466
Beitzke, G., **135**
Belgard, W., **515**
Bell, A., 521
Bellebaum, A., 634
Bellmann, O., **182**, 213, 238, 256
Bellmann-Küpper, S., 221
Beltz, L., **182**, 240, 241, 243
Belz, H., 583
Bennewitz, H.G., **400**, 421, 442, 447, 449, 451, 634
Bensaid-Antonidi, M., 143,
Bent, E., 518
Benthaus, J., **193**,
Bentzen, S., 636
Berde, B., **181**,
Berdel, D., **182**, 215, 242, 257, 258
Berendonck, E., 61
Berens, St., 565
Berg, E., **513**, 521
Bergeder, H.D., **173**, 206, 239, 240, 241, 487
Berger, D., **198**, 226
Berger, P., **416**, 446
Berger, W.R., **286**
Bergerhoff, G., 32, 34, 63, 231, 267, **400**, 423, 453, 454, 457, 494, 495, 497, 498, 499, 634
Berghaus, H., **198**, 225, 251
Bergius, J., 31
Bergler, R., 165, **273**, 296, 297, 319, 321, 322, 395
Bergmann, A., 101
Bergmann von, K., **182**, 247
Bergsdorf, W., **286**, 384
Bergvelt, M., 636
Berke, S., 296, 316, 317
Berkhuijsen, 635
Bermel, G., 89
Bernett, H., **569**, 580
Bernges, W., 635
Bernhard, M., 635
Berthold, S., 337, 578, 597, 598, 599
Besch, W., **274**, 299, 305, 333, 336, 633
Best, W., **173**,
Bestajowski, J., 524
Bester, H., 148
Besting, P., 422
Bethge, E., 122
Betz, A., **400**, 429, 498
Betz, H., 295
Beutner, D., 425
Bewerunge, K., 31
Beyer, M., 44, 86
Beykirch, U., 111, 116
Bhattacharya, A., 426
Bialowons, M., 31
Bick, Ha., 231, **505**, 522, 529, 540, 5446, 548, 565, 634
Biebow, U., 39
Biedermann, A., **198**, 224
Biehl, P., 44
Bielenberg, W., **511**, 564
Bielmeier, R., **284**, 298, 303, 323, 324, 325
Bierbaum, B., **569**, 579, 605, 606, 634
Bierbrauer, V., 54, **274**, 304, 374, 375
Biermann, P., 452, 453, 635
Biersack, H.J., **173**, 216, 240, 241, 243
Bierther, W., **411**
Bidlingmaier, F., **173**, 208, 238, 239
Bilitewski, F.J., 417
Biltz, H., 214, 215, 259
Bindl, L., 215
Bingen, D., **291**
Binzenbach, H., 42
Bird, M.K., 420
Birkenfeld, 636
Birker, F., 527, 535, 565
Birker, M., 217
Birkhold, H., 226
Birkhold, H., **198**,
Birnbaum, R., 219
Bischoff, K.-O., **198**, 226, 248
Bisplinghoff, J., **413**
Bister, H., **291**
Bitter, G., 29, 34, **107**, 110, 111, 116, 117, 633
Bittrich, B., 300, 338, 339, 340, 341
Bitz, F., 296, 317
Biwer, E., 214
Blanke, C., 210
Blab, I., 489
Blankenburg-Kurbjuhn, 417
Blaskm D., 352
Blask, W., 422
Blechert, S., **400**, 423, 454, 455, 457, 494
Blechert, S., 231
Bleeck, U., 637
Bleichwitz, R., 33
Bleistein, J., 217
Bleuler, K., **400**, 422, 445, 447, 448, 449, 450, 451
Blitterdorf, F., **182**
Bloch, Ch., **290**, 323, 382, 385
Blömer, A., **182**, 251
Bloemer, G., 399
Blomberg, A., 637
Blortz, U., 88
Blum, P.W., **400**, 420, 445, 452, 453
Blume I., **147**,
Blumenberg, F.-W., **198**, 223, 240
Bocken-Hüskes, H., **515**
Bockisch, A., 216
Bode, U., **193**, 215, 242, 257,
Bodem, G., **182**, 245
Bodenstedt, E., 267, **400**, 422, 444, 448, 450, 451, 634
Bock, B., 421
Böcker, J., 215
Böcker, M., 429, 483, 484, 488, 489
Böckle, F., 29, 35, **107**, 115
Bödder, H., 89
Böhling, K.H., **400**, 419, 439, 440, 441, 496, 634
Böhm, E., **198**, 224, 232
Böhm, H., 20, 166, **284**, 309, **411**, 428, 477, 478, 479, 481, 501
Böhm, P., **182**,
Böhme, K., 223
Böhme, Cl.-D., **198**
Böhme, W., 488
Boehmer, M., 420
Böker, D.K., **182**, 218, 254
Bölte, Chr., 580
Boenigk, U., **199**,
Boente, D., 217
Bönhoff, N., 553
Boer, de Kl., **401**, 420, 452, 453
Boerding, J., 419, 439
Boergen, Chr., 36
Bös, D., **135**, 147, 149, 161, 164, 168, 169, 634
Boesler, K.A., 166, **274**, 308, 309, **401**, 427, 428, 477, 479, 481, 500, 501, 634
Böttger, R., 637
Bohle, W., 422
Bohlen, J., 423
Bohlen, K., 517
Bohne, H., **514**
Bohnenberger, M., 212
Bojić, V., **288**, 302, 367
Boie, P., 36, 39
Bolewski, J., 424
Boldt, I., 220, 240
Bollbach, R., 215
Bolley, A., 109
Bolz C., 30
Bolz, G., **199**, 225, 256
Bonatz, M., **505**, 527, 560, 561
Bongers, J., **411**, 430, 484, 489, 491, 498, 634
Bonmacker, J., 425

Bonse, R., 209
Boom van den, H., 212
Bopp, 636
Borchard, K., 32, **505**, 525, 526, 555, 563, 566, 635
Borchardt, K., 500
Borden, Fr., **283**, 296, 314, 315
Borelli, V., 421, 450
Borengässer, N., 111
Borger, H., **283**, 391,
Bormann, M., 497
Born, D., 29, **513**, 521, 538
Bornemann, 218
Borning, W., 221
Borowsky, V., 298
Borsche, T., 295, 312
Borse, U., 109
Bosch, F.W., **135**, **521**
Boskamp, B., 519
Bothe, D., **515**, 539
Bouguignon, 636
Bourmer, 252,
Bours, J., 212, 260
Boventer, H., 33, **291**, 316
Braach, I., 545, 548
Bracher, K.D., 32, 34, **135**, 158, 165, **274**, 306, 385, 500, 634
Brack, R., 32, 86, 87
Brackmann, H.H., 207
Brackmann, U., 501
Bräunig, P., 217
Braganca, de K., 207
Brakmann, H., 621
Brandenburger, W., 425
Brandis, H., **174**, 208, 234, 235
Brandt, E., 307
Brandt, I., **182**, 215, 257, 258
Brandt, O., 18, 418, 434, 483, 486
Braschwitz, H., 305
Brassel, F., 219
Brauer, Cl., 145,
Braun, I., 149
Braun, K., 36
Braunschweig, B., 213
Braunsmühl von, B., 419, 440, 441
Brauweiler, P., 211
Brecht, G., **182**, 240, 248
Brecht, Th., **182**, 216, 245, 246, 247, 248
Bredenkamp, J., **274**, 296, 297, 318, 321, 322, 395
Bregulla, C., 216
Breinhorst, R., 420
Breitbach, R., 211
Breitmaier, E., 56, 267, **401**, 423, 454, 455, 456, 457, 494, 498
Brenner, T., 422
Brentano von, B., 301, 347, 348
Brendt, R., 217
Brensing, K.A., 217
Bretu, d., 45
Breuel, H.P., **182**, 241
Breuer, Chr., 621
Breuer, G., 296
Breuer, H., 210, 229
Breuer, I., 428, 520
Breuer, K., 34
Breuer, L., 475, 477
Breuer, W., **288**, 299, 335, 337, 338, 342, 633
Breuker, H., 421
Breull, W.R., **174**, 211, 228, 229, 244, 245, 268, 395, 612, 614, 615
Breunig, H., **199**, 244
Breuning, W., **107**, 116
Brexendorff, H., 627
Brieskorn, E., **401**, 417, 435, 436, 438, 634
Brinkhues, J., 31
Brinkmann, Kl., 55, **291**, 311, **401**, 429, 484, 485, 487, 488, 489, 491, 494, 498, 634
Brinkmann, R., **401**
Brinkmann, W., **505**
Broch, W., 308, 427
Bröcker, T., 148, 161,
Brökelmann, J., **182**, 256
Brönner, W., **291**, 390
Broich, K., 218
Broicher, H., **182**,
Broil, G., 521
Brokopf, H., 18, 423, 454
Brommundt, G., 211
Brosche, P., **401**, 420, 453
Brosseder, J., **569**, 577, 596, 633
Brühl, P., **174**, 220, 242, 243, 252
Brümmer, G., 500, **505**, 532, 539, 541, 542, 543, 544, 564
Brüning, J., 636
Brüninghaus, Th.,
Brüse, R., **291**, 387
Brückner-Blank, K., 225
Bruns, M., **291**, 383
Brynhildsvoll, K., **291**, 300, 345
Brzezinka, H., 207
Buch, P., 422
Buchbender, C., 219
Buchen, B., 429, 483
Buchhauser, 206
Buchholz, W., 145,
Buchmann, H.M., 3674, **569**, 578, 602
Buchner, W., **515**, 539
Budcke-Köhlhoff, A., 637
Budde, U.H., **193**,
Buddensieg, T., **274**, 307, 389, 390, 391, 635
Buhl, G., 295, 311, 312
Büchner, H.J., 34, 148, 149, 161, 164
Büchner, W., **410**, 456
Büchs, H., **174**,
Bülau, P., 217, 218
Bülow, A., **140**,
Bünder, H., 517
Bünger, H.J., 33, 44, **283**, 418, 434
Bünger-Kohn, Cl., 296, 316, 317
Büning-Pfaue, H., 495, **505**, 523, 528, 557, 558
Bürger, G., 417
Büschl, H., 423
Büss, B., 423
Büssow, H., **174**, 206, 227, 228, 267
Büttgen, P., 38
Büttner, W.A., **182**,
Bungartz, P., 18, **416**, 417,, 438, 442, 634
Buntrock, J., 87
Burgt van der, G., **288**, 300, 343
Burkart, K., 144
Burkhard, G., 207, 238
Burkhardt, T., 428
Burmeister, W., **174**, 215, 242, 257, 258, 553, 637
Burr, W., 218
Busch von, F., **411**, 421, 444, 447, 449, 451
Busche, H., 295, 312
Buschmann, H.W., 424, 460, 461
Buse, M., **286**, 385
Buske, G., 40, 88
Butzengeiger, K.H., **183**

Cadenbach, R., 100, **287**, 306, 392, 393
Cain, H.U., 307, 388
Calaminus, W., 423
Campbell, J., **505**, 520, 560
Cantzler, Chr., 144,
Carlow, M., 634
Carr, D., 43
Casalter, C., 145,
Casper, M., 425
Caspers, N., **515**, 546
Caviccioli, A., 297, 321
Célestin-Urbain, H., 632
Chang, G.J., 150
Chapman, B.,419
Charmail, G., 632
Charon, I., 424
Charrier, A., 225
Chatain, D., 632
Chini, 635
Chioralia, G., 211
Chopra, T.R., **288**, 302, 367, 368, 630
Christ, F., 220
Christmann, W., 146,
Christopeit, N., 150, 162, **413**
Ciolek, 576, 580
Claren, U., 210
Clarenbach, P., **174**, 218, 242, 244, 262, 263, 264
Claßen, H., 517
Claßen, J., 16, 296, 316, 317

Clauss, G., 219
Clauß-Thomassen, J., 621
Coechero, J., 4224
Clemens, G., 223
Coenen, M., 212
Cognet, M., 636
Comsa, G., **401**, 444, 460, 462, 634
Connan, A., 632
Connerade, J., 421
Conzelmann, C., 263, 423, 456
Cook, W.,J., 148, 150, 162
Cordt, A., 217
Cormeau, C., 55, **274**, 299, 336, 337, 633
Cox, H.L., 17, **274**, 305, 308, 394, 500
Cremer, H., **183**, 231, 232
Crestien, C., 632
Cullard, C., 150,
Culmann, J., 222
Cuno, K., 96, 334, 335
Curio, J., 320
Czempiel, B., 146,

Dabringhaus, H., 426
Daerr, E., 31
Däumling, A., **274**
Dagny-Stähle, V., 308
Dagyab, L.S., 303
Dahl, H.-D., 212
Dahlmann, N., **183**, 208
Dahnke, H.G., **194**, 230
Dahs, H., **140**, 157
Damme, E.v., **136**, 161, 167
Damshäuser, B., 622, 623, 629
Daniels, H., 31
Daniels, K.H., 338, **569**, 578, 591, 597, 598, 599, 633
Danne, E., 421
Danner, L., 149,
Dardenne, M.U., 33, 95, **174**, 212, 244, 260, 261,
Darfeld, H.J., 524
Darwish, M., 221
Dassmann, E., 54, **107**, 111, 114, 115, 621, 633
Date, E., 636
Daufenbach, K., 301
Daum, A., 519
Daus, M., 213
David, P., 267, **401**, 422, 443, 445, 448, 449, 450, 451,
Dawar, H., **136**, 148, 163, 164
Dawid, W., **416**, 489
De Pay, D., 162, 165
Debrus, I., 422
Decher, H., **183**, 261
Decker, 528, 580
Decker, E., 223
Deckers, J.G., **291**
Deenen van, B., **569**, 577, 586, 594, 595, 634, 635
Deeters, B., 87
Degen, H.D., 39
Degenhardt, H., 521
Dehof, E., 519
Deichmann, F.W., **284**
Deiringer, R., 41
Deister, A., 217
Deklerk, M., 30
Delahaye, K., **107**
Delekat, L., **121**, 124, 127, 128
Deller, H., 85, 86
Delschen, Th., 518
Dembowski, H., 56 **103**, 116, 121, 124, 126, 129, 130
Demisch-Lichtenstein, **287**
Dende, I., 424
Dengler, H.J., 16, **174**, 216, 244, 245, 246, 247, 248, 249
Denk, H., 29, 31, 32, **569**, 580, 612, 614, 615, 618, 634
Depenheuer, O., 146,
Derbolav, J., **274**, 296
Derdzinski, S., 150,
Deselaers, J., **511**, 535
Dette, Th., 211
Dettnar, R.-J., 420
Dewes, W., 220
Dexheimer, W., **291**, 383
Diamond, 635
Dichans, A., 212
Dieckhoefer, K., **183**, 208, 227
Diedrich, C., 213
Diedrich, K., **183**, 213, 256, 437
Diekmann, B., **413**, 421, 442, 446, 447, 449,450, 451
Diener, W., 252,
Diensberg, B., **287**, 301
Dierke-Dzierzon, Chr., 213, 637
Dierkes, H., 633
Dietrich, J.A., 212
Dietz, E., 581
Dietz, J., 221
Dietz, K., **401**, 421, 447, 449, 450, 451, 634
Dietzmann, U., 225
Diez, V., 209
Dingemann, N., 214
Dintelmann, K., **141**, 165
Dirscherl, E., 111, 116
Ditsche, M., 18, 305, 378
Dittrich, E., **291**, 391
Diwo, B., 423
Dobrowolny, U., 62
Döhring, D., 33, 95
Dörr, R., **199**, 240, 241, **505**, 518, 529, 534, 542, 548
Dötsch, Fr., 145,
Dohmen, Chr., 110, 113, 128
Dohmen, M., **194**,
Dohrenbusch, R., 297
Dolzmann, P., 522, 529, 544, 548
Domenjoz, R., **174**,
Domke, A., 209
Donecker, H., 42
Donner, G., 418
Doppelfeld, E., **183**, 241, 243
Dorn, Fr., 144,
Dorn, U., 144,
Dornbusch, W., 90
Dorst, A.v., 303
Dortmann, C., **199**, 222, 256
Dott, W., 243
Drachenfels von, W., 421
Drathen, F., 87
Drebenstedt, H., **199**,
Drefke, H., 581, 613, 614, 615, 616, 617
Dreikant, A., 295
Drescher, D., 221
Drescher, W., **505**, 522, 539, 546, 548, 550
Dreyer-Rendelsmann, C., 519
Dröge, G., 18, 32, 56, 301, 352, 500, 634
Dröge, H., **274**, 305, 377, 380
Droste, R., **199**,
Droste, W.-R., 224
Drude, M., 527, 561, 566
Drügh, F., 31
Duba, A., 426
Dubbelmann, H., 298
Dühr, R., 211
Dürbeck, H., **413**, 452
Düren, M., 89
Düsing, R., **194**, 217, 246, 247, 249, 255, 268
Düsterhaus, G., 301, 360, 362, 363
Düsterloh, J. von **199**, 223
Düx, A., **183**, 240
Dumke, D., 33, 395, **570**, 577, 592, 593, 618, 635
Dumpich, 578
Dunde, S., **291**, 387
Dunkel, W., 42
Duscha, W., 148,
Dutzmann, M., 124, 125, 130
Duwe-Sonntag, P., 31, 505
Dworak, O., 210
Dzióbatowska-Chciuk, U.,
Dziuk, Gerhard, **401** 418, 434, 436, 437, 438

Ebbinghaus, K.D., 252,
Ebel, H., 218
Ebel, U., 428
Ebeling, B., 213, 255
Ebeling, W., 413
Ebert, E., 213
Ebert, H., 300, 335, 423
Ebert, U., **141**, 149, 161,
Ebling, H., 18, 304, 378
Eck, U., 221
Eckardt, G., 423, 455
Ecker, H.-D., 149,
Eckerskorn, U., 212
Eckert, D., **511**, 551, 558
Eckardt, G., 456
Edel, E., **274**
Ediss, M., 635

Egberts, R., 220, 221
Egge, H., **174**, 210, 229, 230, 268
Eggers, H., **506**, 522, 526, 529, 540, 545, 547, 548, 563, 564
Eggers, Ph., **274**, 296, 314, 315, 633, 635
Egli, H., 33, 49, **174**, 207, 238, 239, 267, 268
Ehlen, G., 111
Ehlen, J., 308, 309, **574**, 580, 613, 614, 615, 617
Ehlers, E.(Mat.Nat.F.), **401**, 427, 428, 476, 479, 480, 481, 500
Ehlers, E., **285**, 299, 334, 336, 337, 634
Ehlers, E., 166
Ehlert, T., 633
Ehnert, F.A., 258
Ehrenberg, E., **291**
Ehrenberg, W., 384
Ehser, H., 49
Eibach, U., 42
Eichelbaum, F.M., **183**, 247
Eichelberg, H., 430, 484
Eichelberg, W., 483
Eichelkraut, W., 212
Eichenauer, D., **515**, 558
Eiff von, A.-W., **174**, 217, 244, 245, 246, 217, 248
Eilers, S., 146,
Eilmers, H., **199**, 224
Eimer, H., 302, 303
Einwächter, H.M., **194**, 229, 395
Eisentraut, B.M., **10**
Eisermann, G., **136**,
Eisfeld, G., **575**, 583, 588
Eispert, E., 30
Eispert, H., 40
El Eldelbi, H., 218
El Hamid, S., **199**, 226
Elias, G., 209
Elixmann, D., 164,
El Karkani, H., 215
El Kashab, A., 219
Ellenbeck, K.-H., 525
Ellinger, G., 304
Elsner, D., 15
Elsässer, G., **183**,
El-Schallah, A.S., 221
Elström, H.A., 92
Emge, M., **274**, 306, 386, 387, 388, 500
Emircan, B., 622, 623, 624, 625
Emonds, R., 124, 125
Emons, D., 215, 245, 261
Emons, U., 298
Emons, W., 148, 161
Enbergs, H., **506**, 519, 530, 543, 550, 556
Endepohls, M., 593
Endler, O., **J401**, 435, 634
Engel, C., **194**, 251
Engel, G., 524
Engel, U., **284**, 335
Engelhardt, N., **199**, 230, 469
Engelien, 635
Engelken, D., 33, 92, 95, 101, 102
Engemann, J., 18, **274**, 307, 389
Engels, J., 419
Englert, R., 111, 117
Ennen, E., **275**
Entzeroth, R., 430, 483, 484, 486
Entzian, W., 55, **174**, 218, 219, 243, 244, 253, 254
Erbel, G., **136**, 146
Erbelding, G., 423
Erben, J., **275**, 296 299, 300, 333, 336, 337, 633
Erben, H.K., **401**, 426, 497, 498
Erbse, H., **275**
Erdfelder, E., 297, 318, 321
Erdmann, H., 391
Erichsen von, L., **401**, 424, 462
Erkwoh, A., 207
Erkwoh, R.-D., 217
Erlen, K., 622, 628
Ernst, J., 17, 231, 267, **401**, 422, 444, 448, 449, 450, 451
Ernst, M., 399
Ernst, W., 143, 160,
Ertecoglou, 213
Ertmer, W., **411**, 422, 444, 446, 447, 448, 450, 451
Esau, R., 207
Esch, A., **275**, 301
Esmailzadeh, 213
Esnault, H., **413**, 437
Esnault, M., 636
Espin, M., **288**, 301, 354, 355, 356, 358
Eßer, A., **288**, 296, 315, 316, 317, 556, 633, 635
Eßer, G., **183**, 244, 251
Esser, H., **183**, 223, 242, 246, 247
Esser, L., 88
Euler, K., 422
Everling, Wo., **401**, 419, 439, 440, 41, 496
Everling, U., **140**, 154
Everling, Wo., 637
Evers, I., 517, 538, 550
Evers, W.-M., 217
Eversheim, P.D., 422
Ewald, J., 637
Ewers, H.H., **287**, 287, 300, 339, 342
Ewert, C., **285**
Ewig, E., **275**
Eyl, I., 423
Exner, M., **194**, 234, 243
Eyselen, B., 215
Ezzeldin-Khalil, T., 209

Fabricius, U., 145,
Fabry, H.J., (Kath.-Theol), **107**, 110, 113
Fahnenstich, H., 215
Fahr, H.J., **401**, 420, 445, 452, 453
Faigle, U., **141**, 148, 150, 162,
Fakoussa, R.M., 431
Falkenberg, U., 637
Farkas, G., 224
Farwig, R., 418
Faßbender, D., 421
Faulenbach, K.H., 34, 55, 121, 124, 633
Fay, E. (PF), 593
Fechner, M., 211
Fecht, D., 581, 612, 614, 616
Fecht, R., **574**, 580, 613, 614, 616
Fedder, U., 87
Fehn, K., 18, 54, **275**, 308, 309, 381, 382, 427, 500
Fehres, L., 210
Feigs, U., 521
Feih, H.-J., 526
Felbinger, U., 518
Feldenkirchen, W., 167, **285**, 381
Feldhege, H., 89
Feldketter, B., 422
Feldmann, M., **199**, 226
Feldt, G., 419
Felix-Henningsen, P., 519, 532, 533, 543
Fels, G., 31
Feltkamp, H., **411**, 463
Feng, K., 636
Fenn, H., **136**, 143, 144, 147, 151, 169
Fennekels, G., 33, 297, 318, 319
Fenyes-Bellmann, J., 213
Fernandes, J., **199**, 226, 256
Fery, K., 212
Feuerle, G., **199**, 225
Fialowski, A., 636
Fichsel, H., 33, **174**, 215, 257, 258
Fiedler, G., 44
Fiedler, H., **136**, 147, 154, 158, 169
Figge, H., 637
Fillmann, B., 208
Fimmers, M.R., 209, 250
Findeisen, D., 520, 562
Finger, G.H., **183**
Fink, H.F., **183**
Finke, K., **506**, 528, 531, 535
Finkeldei, M., 521, 552
Finn, R., 636
Fisch, H., **284**, 291, 386, 611, 634
Fischer, A., 251, **275**, 305, 377, 379, 381, 636
Fischer, A., 103, 634
Fischer, B., 426
Fischer, E.U., **514**

Fischer, H.M., **401**, 421, 447, 449, 450, 451, 498
Fischer, I., 86
Fischer, Klaus, **275**
Fischer, K., 199, 222
Fischer, M., 85
Fischer, Wo., 425, 527
Fisseni, H.J., **275**, 297, 319, 320, 322, 395
Fittges, H., 208
Fitting, W., **183**,
Fix-Bonner, H., 300, 344
Flammersfeld, H.E., 50
Flaschka, H., 337, 338, **573**, 578, 598, 599
Flatow, M., 301
Flatten, H., 107
Fleck, M., 90
Fleddermann, A., 518
Fleischer, G., 113
Fleischhauer, K., 29, **174**, 206, 227, 228, 267
Flockenhaus, M.A., 431
Flöck, H., 425
Flohn, H., **402**, 428, 476
Flume, R., **411**, 421, 445, 447, 449, 450, 451
Flume, W., **136**
Foedisch, H., **174**, 210, 231, 232
Födisch, M., 213, 268
Foerster, A.E., **512**
Fooken, I., 16, 297, 313, 322, 395
Forge, K., 222
Foris, R., 222
Forker, M., **402**, 422, 446, 448, 450, 451
Frahm, A.W., **402**, 425, 462, 463, 464, 465
Framke, W., 91
Frank, W.A., 303
Franke, 221
Franke, B., 148,
Franke, J., **199**, 224
Franke, M., **184**, 234
Franke, P., 389
Franke, Wo., 486, 488, 493, 495, **506**, 540, 545, 548, 549, 634
Franken, H., **506**, 524, 528, 532, 533, 551
Franken, S., 423
Franken, Th., **184**, 240, 243
Franz, A., 40, 221
Franz, B., 308
Franz, B., 427
Franz, Chr., 223
Franz von, R., 17, 303, 371
Franz, U., **296**
Franzen, M., 219, 637
Fratila, A., 214
Frechen, J., **402**
Frehse, J., **402**, 418, 433, 437, 442, 496, 634
Freiberger, K.U., **199**, 225, 256
Freihold, 635
Freisfeld, M., 220, 221, 266, 269
Freitag, K., 44, 422
Frenkel, Ch. 213
Frentzen, M., 221
Frerich, J., **136**, 148, 155, 164,
Frese, C., 428
Freter, W., 213
Freyer, E., 148,
Fricke, G., **184**, 242, 246, 247, 249, 251
Fricke, H., 421
Fricke, M., 146,
Friedewald, R., 144,
Friedl, W., 207
Friedrich, 636
Friedrich, J., 527, 561
Frings, H.J., 117, 633
Frisch, K.-H., 39
Frister, H., 145,
Fritsch, F., 518
Fritsch, H., 206
Fritsche, B., 298
Fritz, J., **517**, 563
Fritz, K., 259
Fröhlich, G., **199**, 225, 252
Frömder, B., 221
Fröscher, W., **184**, 263, 264
Frohn, A.(Med.Fak.), 210
Frohn, A.(Phil.Fak.), 304, 387
Frohn, B., 89
Froitzheim, N., 426
Froleyks, B., 150,
Frommann, B., 307
Fromm, G., 213, 255
Frommel, Ch.L., **284**
Frost, U., 296, 316, 317
Frotscher, U., **194**, 245, 246
Fuchs, E., 306
Fuchs, G., 123, 124, 127
Fuchs, R., 222
Fuechtenhaus, M., 519
Führ, F., **506**, 541, 542, 556
Fürst, E., **411**, 452, 635
Fürst, W., **108**, 111, 116, 117, 633
Fürstenberg, F., **275**, 306, 386, 387, 388, 634
Fuest, H., 223, 250
Funke, H.D., **194**, 213, 384
Funke, J., **297**, 318, 321, 395
Funke, M., 306, 383
Funken, K., 494
Funk, P., 148,
Fusshöller, J., 219

Gabelmann, H., 18, **278**, 307, 388, 389
Gabriel, N., 3000, 340, 341
Gäde, G., **411**, 491, 498
Gärtner, D., **199**,
Gaida, W., 36, 526, 561
Galinski, E.A., 431
Gal, A., 207, 238
Gallas, A., 422
Gallenkamp, U., **199**, 224, 263, 264
Gamerschlag, K., **291**
Gamillscheg, G., 210
Gammler, 216
Ganter, K., 199, 224
Garstka, G., 213, 255
Garton R., 421
Gassen, E., 425
Gassinger, C., 209
Gassner, D., 430
Gassner, E., **506**, 563
Gast, U., 50
Gatz, E., 109, 115
Gatzer, R., 208
Gauer, L., 424
Gauger, J.D., 376
Gaul, H.F., **136**, 143, 147, 151, 153, 158, 169
Gebauer, H.D., 86, 87
Gebauer, M., 425
Gebhardt, H., 632
Gebhardt, I., **291**, 329
Gebhardt, M., **402**, 426, 469, 470, 471, 499
Gebler, K.H., 420
Gecks, 31
Gedigk, P., **175**, 268
Geffken, D., **402**, 424, 462, 463, 464, 465
Gehlen von, G., **402**, 445, 447, 449, 450, 451
Gehnen, E., **573**, 580, 612, 613, 615, 617
Gehnen, W., 634
Gehring, Chr., 223
Geich-Gimbel, Ch., 421
Geisler, L., **184**, 244, 245
Geisler, P., **184**,
Geißler, E.E., 33, **275**, 296, 314, 315, 633, 635
Geissler, G., 206, 239
Gekeler, E.U., **413**, 435, 636
Gelleé, L., 632
Geller, Ch., 217
Geller, W., 225
Gellhaus, A., 300, 340, 341
Gembruch, U., 213, 256
Gemünd, R., 635
Geneschen-Kessler, C., 39, **292**, 316, 387
Gengler, R., 419, 439
Gentz, 520
Georg, K., **413**, 418
Gerckens, F.J., **512**, 532, 564
Gerckens, U., 216
Gerent-Wolkowicz, H., 301
Gerhardt, W., 56, **136**, 143, 147, 151, 153, 155, 158, 169
Gerharz, H., 143
Gerlach, F., 40
Gerlach, H., **100**, 226
Gerlach, H.E.K., 261

Gerlach, S., 525
Germscheid, J., 18, 419
Gerresheim, E., 295, 310, 312
Geßler, E., **140**,
Gester, F.W., **275**, 301, 359, 361, 362, 633
Gewehr, H., 472, 519, 532, 533, 543, 564
Geyer, E., **402**, 420, 452, 453
Ghavami, C., 222
Gibbels, 207
Giebel, G.D., 212
Giermann, H., 31, 618
Giesbert, A., 207
Giese, R., 421, 443, 580
Giesecke, E., 213
Gieseking, F., **411**
Giesing, M., **184**, 230
Gille, R., 519
Gillmeister, H., 301, 359, 361
Gimbernat, K., 146
Girnstein, 635
Glaeske, K.D., 214, 242, 262,
Glänzer, P.K., **194**, 217, 246, 247, 249
Glatzer, W., **515**, 555
Glinz, H., **284**
Glock, H., 519
Glombitza, K.W., 18, 32, 399, **402**, 425, 466, 467, 492, 494, 495, 498, 558, 634
Glowienka-Hense, R., 428
Gnad, M., 297, 321
Gnüg, H., **275**, 300, 338, 341, 342, 633
Gocke, Cl., 148, 149,
Gockel, E., 92
Goden, B., 87
Goder, H., 112, 115
Goebbels, M.-J., 211, 637
Goebel, B., 217
Goebel, K.J., 338, **572**, 578, 583, 591, 598, 599, 603, 611, 633
Goebel, P.M., 211
Gödde, St., **184**, 252
Göke, Kl., **402**, 444, 447, 448, 450, 451
Göll, H.P., 124, 125, 129
Goenechea, S., 153, **175**, 207, 233, 236, 237, 243, 468, 553, 557
Gördeler, J., **402**
Goethe, 214
Goeters, F.J.G., 29, 30, 32, 33, 95, 121, 124, 125, 129, 633
Göthert, M., **175**, 210, 233
Gött, U., **184**,
Götze, H.J., **412**, 426, 472, 473
Goldschmidt, E., 213
Gondolo, Chr., **288**, 301, 352, 353, 358
Gogolin, E., 49, 217
Gojowy, D., **292**
Golly-Junk, D., 305
Golte, W., 308, 393, 477, 478, 479, 480
Gorgulla, H., 214
Gossler, W.V., 213
Gottfriedt, M., 296
Gotthardt, J., 56
Gottschalk-Windelen, P., 297
Gottschalk, W., **402**, 431, 498
Gottschling, L., 39
Graafen, R., 18, 309, 382
Graber, 214
Gräbenitz, H., **570**, 576, 582, 583, 584, 587, 635
Graeff, H.W., 634
Gräßer, E., 13, 95, 114, 121, 124, 128, 375, 633
Gräve, 635
Graf, G., 426
Graham, 635
Graser, G., 519
Grasis, A., **289**, 298, 325
Graupner, A., 113, 124, 128
Grein, F., 424
Gremse, H.M., 633
Grepel, U., 561
Greuel, E., 495, **506**, 519, 536, 540, 543, 552, 555, 556, 557, 558, 565, 635
Greuel, L., 297
Greulich, G., 526
Grewe, H., 425
Gripentrog, F., 565
Griese, J., 528
Grober, H., 148,
Gröning, 428
Groöbke, 635
Groening, G., 428
Grohé, R., 41
Groll, G., 424
Groner, F., 108
Gross, G., **175**, 217, 242, 262
Gross, H.-U., **200**, 224, 255
Grote, J., 13, **175**, 211, 228, 229, 267, 268
Groteklaes, M., 219
Grotepass, M., 219
Grothgar, B., 297, 320
Grotz, R., 166, **275**, 308, **402**, 427, 476, 478, 480, 481, 500, 501, 634
Grouls, V., **194**, 232, 233
Grub, E.M., 303
Grube, E., **175**, 216, 242, 245, 246, 247, 248, 261
Grümmer, F., 444
Grünberg, E., 91, 387
Grüner, M., 221
Grünert, A., 38
Gruenewald, B., **287**, 313
Grünewald, Hel., **410**
Grünewald, Her., 63, **410**, 453
Grünwald, F., 216
Grünwald, G., **136**, 143, 145, 153, 155, 157, 158, 169
Grüter, M., **412**, 435, 437
Grummisch, U., 423
Grunert, Jörg, **275**, 308, 309, **402**, 427, 477, 478, 479, 481, 634
Grunert, K., **515**, 555
Grunert, W., 500
Grunewald, F., 307, **402**, 417, 435, 436, 634
Grunwald, K.H., 267
Guénot, F., 632
Guest, M., 636
Gülden J., 220
Güldenzoph, H., **200**, 223
Günther, Chr., **402**, 422, 444, 448, 449, 450, 451,
Günther, H., **287**, 391
Günther, J., 212
Günther, K., 306, 383, 384
Güttgemanns, E., 121, 124, 128, 633
Güsten, 635
Gugler, R., **184**, 216, 242, 245, 247, 246, 248
Guillard, M.G., 632
Guillimin, V., 636
Gulliver, R., 636
Gummersbach, S., 306
Gunneweg, A., 121, 24, 125, 127, 128, 633
Gutiérrez-Girardot, R., 56, **276**, 301, 354, 355, 633
Gutmann, B., 304, 375
Gutzen, D., 340

Haan, U., 210
Haas, H.G., **175**, 211, 228, 229, 267, 268
Haas, I., 432, 525
Haas, W., 20, **402**, 427, 473, 474, 488, 498
Haase, D., 581, 612
Haberland, D., **200**, 223
Habermann, G., **184**, **292**, 384
Haberstroh, R., 422
Haberzettel, E., 213
Haberzettel, H., 421
Habs, H., **175**, 234
Hachenberg, O., **402**
Hachicho, M.A., **289**, 302, 369
Hachtel, W., **414**, 429, 483, 486, 489, 492, 498
Hack, F., **200**, 222, 258
Hack, G., **184**, 255
Hack, K., 40
Hackenauer, J., 30
Haedicke, W.-D., 221
Hänßgen, D., **402**, 423, 454, 455, 457, 494
Hänze, S., **184**, 223, 249
Härdle, W., 148,
Härtl, 213
Haese, E., 297
Hagedorn, I., 430
Hagedorn, M., 244
Hagen, H., **200**, 633

Hagen, J.v., 150, 164,
Hagen, P.H., **200**, 256
Hagen, W., **287**
Hagin, M., 212
Hahmann, M., 150,
Hahn, E., 517
Hahn, Helmut., **276**, 309, **403**, 428, 481, 500, 634
Hahn, Heinz, **412**, 429, 492, 498
Hahn, M., 17, **276**, 302, 303, 367, 368
Hahn, N., **175**, 212, 251
Hahne, M., 36
Hallensleben, H., **276**, 307, 635
Hallerbach, H., **175**, 240
Hallermann, L., **506**, 520, 559, 556
Hamacher, J., 483, 525, 541
Hambitzer, R., 518, 550, 560
Hamm, H.-M., 425, 471
Hamm, W., 15, 110, 113, 114, 118
Hammann, H.J., **200**, 225, 251
Hammann, R., **194**, 234, 236
Hammans, P., 219
Hammel, von M.-L., 518
Hammerstein, K., 35, 209
Hammelstein, U., 207
Hancke, E., **184**, 212, 242, 248, 249, 250, 251
Haneklaus, B., 144,
Hanfland, P., 175, 207, 238, 239
Hangst, K., **292**, 391
Hanke, 220
Hanke, E., 524
Hanneken, B., 419
Hansen, H.H., **184**, 212, 248, 249, 250, 251
Hansmann, M., **175**, 213, 214, 238, 245, 256, 261
Hansmann, W., **292**, 390
Hantel, M., **403**, 428, 475, 476, 500
Hanus, 125, 305, 577
Harbeck, R., **516**, 518, 530, 562
Harbrecht, U., 207
Harder, G., 56, **403**, 417, 434, 436, 438, 634, 635
Harder, T., **184**, 220, 240
Harder-Faigle, G., 213
Hardt, P., 517
Hardt, R., 636
Harms, R., 90
Harnisch, W., 124, 129
Harren, F., **184**,
Hartfiel, P., 525
Hartfiel, W., **506**, 527, 535, 536, 547, 548
Hartlapp, H.J., **194**, 216, 242, 243, 246
Hartmann, A., **185**, 218, 242, 262, 263, 264
Hartmann, G., 91, **289**, 292, 392
Hartmann, Herbert, **185**
Hartmann, H., 251, 421
Hartmann, K., **200**,
Hartmann, Rosw., 18, 308, 393
Hartmann, U., 581, 613, 616
Hartmeier, E., 521
Hartung, H., 521
Hartzheim, M. 423
Harzheim, L., 422
Hascher, R., 50
Hase, H.U., **200**, 226, 254
Hasemann, K., **285**, 315
Hasenau, Ch. 214
Hasenbusch, W., 634
Hasenjäger, G., **276**, 296, 313, **403**, 434
Hasibeder, H., 212
Haslam, 635
Hasse-Sander, I., 218
Hassel, G., 296
Hau, F.R., **194**,208, 227
Haubrich, R., **185**,
Haucke, H., 579
Haun, F., 220, 221, 268
Hauser, F., 217
Hauser, W., **175**, 259
Hausmann, D., 213, 255
Hauswirth, O., **175**, 211, 228, 229, 268
Haverkamp, F., 215
Haverkamp, R., 418
Havers, L., **175**,
Hebebrannd, J., 207, 237
Hebestreit, H.-P., **200**, 225, 240, 241
Heck, I., 217
Heesen, H., **194**, 224, 248, 249
Hefferndu, G., 312
Hegel, E., 108
Heiden, P.G., 425
Heidemann, I., **276**, 295
Heidrich, C.H., 16, 298, 326, 327
Heidrich, I., **287**, 304, 378, 379, 380, 634
Heifer, T., 210
Heifer, U., 32, 153, **175**, 207, 236, 237, 243, 266
Heimer, G., 88, 89
Hein, H., 43
Heindrichs, R., 305
Heinemann, G., 428
Heinemann, Th., 216
Heinig, P., **570**, 580, 591, 611, 635
Heinloth, K., **412**, 421, 443, 446, 447, 448, 449, 450, 451, 494, 634
Heinrichs, I., 527
Heintzen, M., 146
Heinz, B.C., 212
Heinze, J., 221
Heisenberg, W., **292**
Heissig, W., **276**, 302
Heitbaum, J., 424
Heithausen, A., 420
Heitz, S., 54, **506**, 526, 527, 561
Held, Chr., 149
Helfrich, H.-P., **506**, 523, 559
Hellebreckers, H., 89
Hellmer, G., 305
Hellwig, M., **136**, 147, 148, 160, 161, 167, 169, 634
Helm, U., **200**, 233
Helmes, K., **414**
Helmke, F.R., **200**, 240
Helmstaedter, Chr., 218
Helpap, B., **185**, 232, 233
Heltmann, H., 425, 467
Hengstmann, J., **185**, 246, 247
Hengstler, A., 218
Henjes, B., 210
Henkel, P., 622, 626
Henkel, S., 635
Henn, P., 100
Hennemann-Hohenfried, U., 218
Henrich, M., **194**, 251, 268
Henrichsmeyer, W., 500, **507**, 517, 530, 531, 537, 538, 541, 542
Hense, A., 428
Hensel, W., 429, 482, 484, 487, 488
Henseler, Ch., 90, 425
Henze, J., 495, **506**, 523, 534, 541, 546, 555, 558
Hepnar, G., 214, 243, 261, 268, 520
Herberhold, C., **176**,
Herbert, Th., 31
Herborn, C., 305, 378, 380, 423
Herborn, W., 18, 33
Hergarten, R., 92
Hergenhahn, G., 231, 431, 483
Herkenrath, U., **414**, 436
Hermnann, B., 35
Hermanutz, K.D., **194**, 240
Hermeling, G., 144
Hermes, U., 301, 359, 360, 362, 363
Herrhausen, A., 165
Herrmann, D., 15
Herrmann, 578
Herrmann, H.W., **176**,
Herrmann, R., 207, 211
Herrmann, W., 50
Herrschel, T., 526
Herter, M., 220
Hertwig, I., 430, 483
Herzog, F., 130
Herzog, H., 216
Herzog, J., 50
Herzog, P., **412**, 422, 444, 448, 450, 451
Hess, B., **414**, 424, 460, 462
Hess, J., 524
Hess, W., **276**, 298, 327, 328

Hesse, A., **195**, 220, 252
Hesse, E., 143,
Hesse, W., 31
Hessler, 209
Hettlage, K.M., **140**,
Heun, W., 144,
Heuser, A., 86
Heuser, K.L., 217
Hewing, M., **195**, 206, 227, 228, 267
Heyer, G., 423
Heyland, G., 637
Heyland, K.U., 495, **507**, 524, 525, 530, 533, 534, 535, 541, 546, 558
Heynckes, H.W., 36
Hickey, R., **287**, 301, 361
Hieber, M., **136**, 150, 161, 164, 634
Hiegemann-Blome, D., 213
Higgings, H., 150
Hilbig, 423
Hildebrand, K., **276**, 304, 377, 380, 381
Hildebrandt, St., 29, 31, 399, **403**, 417, 435, 436, 438, 634
Hildemann, K., 123, 634
Hildenbrand, G., **195**, 250
Hildenbrand, W., 137, 147, 148, 159, 161, 163, 167, 168, 634
Hilger, E., **403**, 421, 444, 447, 449, 450, 451
Hilger, J.P., **284**
Hilgers, H. 418
Hillen, W., 86, 87
Hillenbrand, 220
Hillenbrand, L., 212
Hilse, H., 622, 627
Himmelmann-Wildschütz, N., **276**, 307, 388
Himmrich, 636
Hinckers, H.J., **185**, 256
Hindorf, H., 525, 531, 534, 547, 638
Hinssen, H., **414**
Hinterberger, F., 231, 267, **403**, 422, 443, 444, 448, 449, 450, 451
Hinzen, E., 565
Hirdt, Wi., **276**, 330, 346, 353, 633
Hirschberg, T. 299, 331
Hirschelmann, A., 419, 439, 440
Hirth, W., 420
Hirzebruch, F., **403**, 417, 434, 436, 438, 634, 635
Hlavácek, K., 298
Hoberg, H., **414**, 456, 457
Hochkirchen, K., 213
Hockwin, O., 29, **176**, 212, 260
Höchst, P., 41
Höcke-Pörzgen, B., 297
Hoedt-Schmidt, G., 210, 233
Höfer, M., 212, **403**, 429, 486, 487, 489, 492, 498, 634
Höfer, Th., 417
Höffken, P., **573**, 597
Hoefgen, M., 50
Hoeges, D., **285**, 346, 349, 633
Hoehnke, Ch., 212
Höller, M., **185**, 242, 262, 263, 264
Höllermann, P.W., **276**, 308, **403**, 427, 477, 480, 481, 497, 500, 501, 634
Hoellger, M., 419
Hölzmann, M., 421
Hoenerbach, W., **276**
Höner, H., 344
Hönninghausen, L., 32, 56, **276**, 301, 361, 362, 633
Höpker, W., 31
Hörnchen, U., 213, 255
Hörnes, St., 20, **403**, 426, 470, 471, 499
Höroldt, D., **292**, 379
Hörstka, M., 438
Hötzel, D., **507**, 519, 551, 552, 553, 558, 559
Höver, G., 33, 111, 116
Hofestädt, R., 419
Hoff, K.D., 241, 537, 538
Hoff vom, I., 44
Hoffmann, G., 207, 214, 522
Hoffmann, H., **185**, 243
Hoffmann, I., 298
Hoffmann, J., **200**,
Hoffmann, U., 146,
Hoffmann, W., 45, 305, 336
Hoffmann-Mohamud, B., 89
Hoffmann-Weidenhammer, 300
Hoffmeister, L., 124
Hofmann, A., 207
Hofmann, B., 209
Hofmann, J., 225
Hofmann, P., **195**, 252, 253
Hofmann, W. (Landw.Fak.), **507**
Hofmeister, U., 302
Hofstetter, M., 90
Hoheisel, K., **285**, 304, 374, 621
Hohmann, G., 428
Holbach, K.H., **185**, 254
Holinde, K., **414**, 422, 445, 447, 448, 449, 450, 451
Holl, I.M., 61
Holland, O., 148, 150,
Hollmann, G., **200**, 226, 251
Holstein, H., **570**, 576, 581, 584, 585, 588, 589, 590, 618, 635
Holtmann, H., 260
Holtmann, Th., 565
Holtus, G., **276**, 301, 349, 351, 353, 355
Holtz, J., 207
Holtz, U., 386, **575**, 595, 611
Holze, R., 460, 461
Hombach, H.J., 634
Hombrecher, J., 632
Honecker, M., 32, 121, 124, 125, 129, 633
Hopes, R., 421
Hoppe, G., **200**, 223, 251
Hoppen, P., 419
Horch, R., 212
Hormes, J., **412**, 421, 446, 447, 449, 450, 451
Horn, M., 207
Horn, R., 218
Hornes, S., 469
Hornstein, H., **276**, 296, 314, 315, 633, 635
Hornung, J., 524
Horowitz, A., 421
Horst, R., 305
Horstmann, H., 224
Hoss, E., 147,
Hoß, R., 36, 42
Hosseini, S.M., 424
Hossfeld, F.L., 29, 30, 107, 108, 110, 113, 128, 633
Hoth, M., 425
Hotze, A., 216
Hoyer, H., **412**
Hsi, Ch.-T., **292**
Huber, A., 102
Huber, G., **176**, 217, 242, 262, 263, 264
Huber, M., 56, **403**, 422, 446, 447, 448, 449, 450, 451
Huber, U., 54, **137**, 143, 144, 151, 152, 155, 156, 159, 169
Hucht, 636
Huchtmeier, W.K., **414**, 452, 635
Hübel, H., **412**, 422, 446, 448, 450, 451
Huebinger, P., **277**
Hübner, H.J., 214, 215,
Hügel, E., 222
Hügl, Th., 250
Hügl, E., **200**,
Hündgen, M., **412**, 430, 489, 492, 498
Hünermann, B., **185**, 243
Hüsemann, E., 417
Hüsemann, H., 86
Hüwel, A., 31
Hufner, P., 149
Hufschmidt, H.J., **176**,
Huke-Didier, E., **292**
Hummel, 635
Hundertmark, M., 149,
Hundeshagen, D., 210
Hundt, R., 423, 454, 457
Hungerland, H., **176**,
Hupfauf, L., **176**, 220, 221, 266, 267, 269
Huppertz, B., 143,
Huschke-Rhein, R., **573**, 576, 582, 583, 584, 586, 587, 588, 589, 635

Husmann, D., 421, 450
Hussein, Ch., **292**, 329
Hutfleß, 635
Hyna, E.M., 30, 107

Idschock, U., 421, 446
Ihde, L., 32
Ihling, F., 221
Iizuka, J., 254
Ikinger-Meyers, M., 307
Illinger, H.J., **195**, 243
Imdahl, H., **185**,
Imhoff, J., 431
Imhoff, Kl., 634
Ingenkamp, H.G., **277**, 299, 330, 331, 633
Inhoffen, W., 211
Inn zu und Knyphausen, E., Frhr., 215
Isensee, J., **137**, 143, 145, 146, 153, 154, 159, 165, 169
Ishimoto, H., 636
Iversen, D., 49
Ivinskis, K., 636
Iwantscheff, A., 216
Iwasita-Vielstich, T., 424

Jacob, C., **200**,
Jacobi, H., **176**,
Jacobi, M., 423
Jacobs, F.-J., 40
Jacobs, K.W., 418, 434, 467
Jacobs, U., 217
Jacobsen, H.A., 35, 36, 96, **277**, 306, 382, 384, 385
Jacobsen, H.J., 231, **414**, 431, 484, 488, 489, 492, 498, 634
Jäger, K., **185**, 212, 248, 249, 250, 251, 268
Jäger, M., 211
Jäger, N., **185**, 220, 244, 252
Jäkel, 206
Jahn, C., 212
Jahn, M., 43
Jahn, R., **414**, 422, 446, 448, 449, 450, 451
Jahnecke, J., **185**, 246
Jahns, F., 150
Jain, K., 207
Jakob, H.P., 421
Jakobs, B., 417
Jakobs, G., **137**, 143, 145, 153, 157, 158,
Jakobs, H.H., **137**, 143, 151, 152, 155, 169
Jakubowski, 635
Jakubzic, D., 207
Janick, 251
Jankuhn, H., 16,298, 323, 324, 335
Jansen, H., **574**, 579, 603, 604
Jansen, M., 33, 95
Jansen, Pe., **570**, 577
Jansen, Ri., **574**, 581, 612, 613, 614, 616

Jansohn, C., 301, 359
Janson, R., **185**, 240
Janssen, P., 418
Jarisch, D., 635
Jasper, E., 90, 91
Jendrischewski, W., 526
Jendrny, B., 423
Jensen, Ch., 216
Jerison, M., 148
Jerusalem, F., **176**, 218, 242, 262, 263, 264
Jeschke, V., 637
Jesser, K., 213
Jessner, 635
Jha, H., 210, 229, 230
Joachim, U., 61
Jochheim, s., 36
Joermann, G., 430, 483, 487
Jörgens, H., **195**, 243, 246
Johann, M., 147
John, R., 148, 159, 169
Johnen, W., 111
Joisten, H., 525
Jonas, U., 89
Jonen, E.M.,
Jonen, H., 39
Joop, O., 425
Joppich-Hagemann, U., **289**, 301, 347, 348, 350, 354, 356
Jores, E., 54, **570**, 580, 612, 614, 615, 634
Jorissen, H., 32, 54, 56, 108, 110, 115, 116, 130, 633
Jost, G., 31, 399
Josten, B., 423
Juchem, J.G., **287**, 327, 328
Jüngst, H., 528
Jürgens, U., 217
Jürissen, D., 224
Jüssen, H.-G., 16, 296, 311, 312, 313
Jülich, P., 49
Julien, J., **289**. 301, 348, 349, 350
Jung, M., 316
Jung, Manfred, **292**, **414**, 449, 450, 451
Jung, W., 17, 301, 347, 348
Junghans, K.H., 500, **507**, 517, 538, 635
Justen, H., 50

Kaack, H., **284**
Kadah, K., 224
Kade, T., **141**, 157,
Kämmerling, M., 637
Kämpfe, R., **285**, 302
Kaempfert, M., **285**, 299, 334, 336, 633
Käther, M., **201**, 226, 257
Käufer, C., **186**,
Käufer, L., 251
Kaiser, A., 422
Kaiser, B., **292**, 366
Kaiser, G., **201**, 225

Kaiser, H., 519
Kaiser, J., 431
Kaiser, M., 223
Kalberla, P., 420
Kalbhen, D.A., **176**, 210, 233, 468, 495, 553
Kalbhenn, U., 428, 429
Kaldenkerken van, K., 49
Kalesse, M., 213
Kalkowski, 215
Kalow, W., 307
Kamecke, U., 148
Kammer, A., 428
Kammer, W., 91, 387
Kampf, B., 211
aufm Kampe, H.J., **410**
Kamradt, Th., 637
Kandalaft, G., 222
Kanders, G., 149
Kane, R., 636
Kankeleit, R., 223
Kannan, R., 150
Kanz, H., 33, 95, **570**, 576, 582, 583, 584, 587, 589, 618, 635
Kapala, K.-H., 308, 427, 477, 478, 479
Kap-herr von, 635
Karbouji, A.B., 212
Karcher, H., **403**, 417, 436, 438, 634
Karl, U., 231
Karpinski, M., **403**, 419, 439, 440, 442, 496, 634
Karpp, H., 121
Karsten, D., 385, 386, **570**, 577, 595, 610, 611, 634
Kartte, W., **140**, 157,
Karzel, K., 54, **176**, 210, 233, 268, 468, 495
Kaschewski, R., 18, 302, 373, 374
Kaskel, D., **185**, 260
Kaspari, H., 431, 488
Kating, H., **403**, 498
Kauf, 13
Kauffels, F.J., 419, 441
Kaufmann, E., 111
Kaulhausen, H., **200**, 226, 257
Kaup, M., 428
Kausch, W., 484, 486, 487, 491, 493, **507**, 540, 545, 549
Kaut, Th., 110
Kaymer, G., **570**, 578
Kearful, F.J., **277**, 301, 633
Keen, M., 635
Kegel, G., 123, 431, 488
Kehl, A., 621
Kehrmann, K.-S., 36
Keil, R.D., **289**, 301, 365, 366
Keiper, D., 150,
Keipert, H., 17, **277**, 301, 365, 634
Keisegleroff, Br., 632
Keller, R., 32, 231, **403**, 431,

483, 484, 488, 490, 491, 492, 497, 498, 634
Kellermann, H., 301
Kelz, H.P., **277**, 298, 326, 327, 328, 329, 330, 630
Kemper, F.J., 101, 308, 427, 477, 479, 480
Kempfle, M., **176**, 210, 229, 230, 268, 468
Kerkmann, J., 429
Kern, P., **285**, 299, 334, 336, 633
Kern, W., 148,
Kerschbaum, B., 169
Kerscher, L., 31, 399
Kerschgens, M., 20, 429, 475, 476
Kersjes, W., 220
Kersting, G., 32, 34, **176**, 209, 231, 232, 262, 263, 264, 268
Keseberg, A., **201**, 244
Kesseler, K., 215
Kesseler, K.H., **176**,
Kessler, E., 621
Kessler, B., **201**, 226
Kessler, F.J., **186**, 223, 247, 248, 249
Kessler, M., 207
Keuler, K., 428
Keutel, J., **186**, 258
Keuthen, U., 621
Keutz-Vogel, v.P., **176**, 262
Kick, H., **507**, 542
Kielwein, 38
Kier, H., **292**, 390
Kieras, Ch., **201**, 226
Kierdorf, A., 29
Kießling, M., 214
Kikis, D., **186**,247
Kilian, K., **404**, 448, 449, 450, 451
Kindermann, D., 210
Kingreen, H., **201**,
Killewald, M., 519
Kingreen, H., 224
Kinsky, I., 206, 228
Kipnowski, J., 217
Kircher, N., **292**, 332
Kirchhoff, P.G., **176**, 212, 242, 248, 249, 250, 251
Kirchen, A., 148,
Kirfel, A., **414**
Kirsten, E., **284**
Kittner, B., 214
Klaassen, 577
Klämbt, D., **404**, 429, 485, 487, 490, 491, 492, 498, 634
Klaschik, E., **201**, 223, 256
Klaus, D., **289**, 308, **404**, 427, 476, 477, 478, 479, 481, 634
Klautke, G., 217
Klecka, P.R., 92
Kleemann, O., 35, **277**
Klehr, H.U., 216
Kleifeld, O., **186**,
Klein, D., 423
Klein, G. **140**, 165, 637
Klein, H.J., 29, 33, 95, 635, 389, 391, **570**, 580, 591, 599, 603, 611
Klein, M. 425, 464, 465
Klein, P., 18, 417, 434, 438
Klein, U., 420, 429, 487
Klein, U.(Med.Fak.), **201**, 226, 249
Kleinebrinker, M., 222
Kleinwig, B., 637
Kleinheyer, G., 32, 33, 54, 95, 103, **137**, 143, 144, 155, 152, 157, 158, 169
Kleinheyer-Thomas, U., 89
Kleinholz, R., 149
Kleinschmidt, R., 216
Klemke, E., 306
Klemm, E., 218
Klemm, N., 223
Klemme, J.H., **404**, 431, 432, 485, 487, 488, 490, 492, 498, 634
Klemmer, G., 96, 528, 556, 572, 579, 607, 608, 634
Klemt, V., 444
Klensch, H., **177**,
Kliems, G., **186**, 268
Klimkeit, H.J., 33, 96, **277**, 304, 374
Klimmer, O., **177**,
Klingenberg, R., 634
Klingenberg, W., **404**, 417, 434, 436, 438
Klingmüller, D., **177**, 217
Klingmüller, G., 33, 259
Kling-Steines, B., 519, 552, 565
Klink, G., 421
Klinke, L., **289**; 301, 360, 363
Klinkhammer, E., 305
Klocke, K., 220
Kloft, W., 32, 267, **404**, 430, 482, 484, 490, 491, 492, 497, 498, 634
Klopp, U., 43
Klose, H., 42
Klosterkötter, J., 217, 262
Klotz, R., 307, 424, 461
Kluitmann, P., 417
Kluxen, W., 33, 56, 95, **277**, 295, 310, 312, 313, 633
Knabe, E., 223
Knapp, M.M., 209
Knecht-v.Martial, I., **573**, 576, 581, 584, 585, 586, 587, 589, 590, 618
Kneip, W., 90
Kneitz, G., **404**, 430, 484, 487, 490, 491, 492, 498, 634
Knepper, M., 419
Knierim, C., 101
Knobelsdorf-Brenkendorff von, B.,
Knobbe-Keuk, B., **137**, 143, 151, 159, 169
Knoblauch, 213
Knoblich, A., 212, 637
Knobloch, J., 16, 95, **277**, 297, 323, 324
Knobloch von, M., 87
Knoch, F., 423
Knoche, A., 30
Knoche, R., 223
Knöpfle, G., **195**, 210, 231, 232, 257, 258, 637
Knörrer, H., **414**, 435
Knoll, F., 423, 453, 454, 455
Knop, G., **404**, 421, 442, 447, 448, 449, 450, 451, 634
Knopp, G., 115
Knopp, R., **186**, 216, 241
Knüchel, M., 214
Knüpling, H., **195**, 237, 243
Knütel, R., **137**, 143, 144, 152, 158, 169,
Knütter, H.H., 18, **277**, 306, 384, 385, 500, 611, 634
Knur, A., **141**,
Kobe, P., 421
Koch, Ch., 20, 215, 428, 475
Koch, F., 211
Koch, H.R., **186**, 212, 242, 260, 261, **507**, 526, 561, 565
Koch, K.J., 148, 160, 163,
Koch, M., 425, 467
Koch, M.L., 18
Koch, St.R.,
Koch, W., **195**, 219, 250
Kochs, G., 215
Kochs, H.J., 524
Kochta, J., 423
Koeck, B., 54, **177**, 220, 221, 265, 267, 268, 269
Koedderitzsch, R., 16, 298, 324
Kögler, J., 212, 637
Koehl, J., 636
Köhler, F., 207
Köhler, G., 30
Köhler, U., 216
Köhler, W., 215
Köhnken, A., **277**, 299, 633
Köhnlein, D., 418
Köhnlein, W., **414**, 452
Kölbel, G., **570**, 576
Kömpel, W., 44
Könen, F., **201**, 224, 256
Koenig, A., **195**, 255
König, B., **201**, 218
König, U.-D., **186**, 256, 306
Könsgen, E., 17, **287**, 299, 332, 333, 380
Köppl, H., 42
Koeppler, K., **292**
Koerntgen, L., 305
Koerner, E., **516**, 536
Körösi, G., 148
Körver, H., **292**
Köster, B., 209
Köster, G., 219

Köster, I., 582
Köster, O., 220
Kötter, T., **507**, 526, 547, 563
Kohlwes, Kl., 633
Kohns, H.P., 18, **277**, 304, 375, 376, 634
Koischwitz, D., **186**, 240, 245, 261
Koischwitz, E., **516**, 553
Koiso, M., 636
Kok, F., 221
Kokkas, K., 212
Kokott, T., 421
Kolanoski, H., 447, 451
Kolb, P.P., 637
Kolloch, R., 217
Kolmar-Paulenz, K., 303
Kolvenbach, H., 44, 212
Kolvenbach, W., **142**,
Komnick, H., **404**, 430, 485, 487, 490, 491, 492, 498, 634
Konertz, E., 302
Konhardt, K., 295, 311
Konietzko, P., **289**, 300, 334, 335, 336
Konrad, H., 636
Konzelmann, J., 36
Kopitzki, K., 267, **404**, 422, 444, 448, 449, 451
Koppen, E., 17, 34, **277**, 299, 300, 338, 342, 345, 346, 633
Koppitz, G., 147
Korff, v. M., 215
Korfmacher, Ch., 34
Kornemann, A., 223
Korol, D., **292**, 389, 621
Korte, B., 29, 30, 33, 34, **137**, 147, 150, 161, 163, 168, 634
Korte, I., 212
Korte, J., 260
Korte, N., **186**,
Korte, W., 257
Korth, J., **186**,
Kosch, A., 632
Kossen-Knirim, C.,
Koßwig, F.W., 100, **515**, 522, 530, 544, 551
Koßwig, W., **507**, 547
Kotschick, G., **201**, 224
Kottje, R., 32, 43, **278**, 304, 305, 377, 378, 380, 381, 634
Kottmann, Th., 150,
Kotzenberg, H., **287**, 370
Kourukmas, P., 300, 335
Kowal, W., 38
Kowalewski, S., **177**, 215, 242, 243, 244, 257, 258
Kozak, B., 216
Kracher, 577
Kracht, U., **574**, 576, 585, 586, 588, 590
Krämer, Chr., 399
Krämer, H., 525
Krämer, J., 432, 495, **507**, 525, 540, 543, 547, 552, 558, 565, 634
Krämer, M., 34, **201**, 226
Krämer, P., 31
Kraft, K., 217, 637
Krahe, T., 220
Kramarz, S., 300, 334
Kramer, H.J., **177**, 217, 242, 246. 247, 249
Kramer, K., 429, 483, 484, 489
Kramer, R., 62
Kramer, U., 422
Krampitz, G., 33, 495, **508**, 519, 539, 543, 553, 556, 557
Krannich, H.-W., 222
Kranz, R., 88, 89
Krapp, R.-W., 429
Krasemann, C., **186**, 234, 235
Kraume, A., **512**
Kraus, G., 221
Krausch, P., 637
Krause, 423
Krause, J., 17, 299, 300, 339
Krause, W., 581, 613, 616
Krauß, G., **512**
Krebs, D., **177**,
Kreck, W., 121
Kreiner, J., **278**, 303, 372, 623, 628, 630
Krekeler, H.J., 517, 531, 538
Krelle, W., 95, **137**, 148, 160, 167,
Kreß, H., 124, 125, 129, 130
Kreuels, R., 428
Kreutzer, E., 17, 96, **287**, 301, 359, 361, 362
Kreuzberg, K.H., **414**, 429, 488, 490, 492, 498
Krewald, S., **414**, 445, 447, 450, 451
Kreyhs, K., 143,
Kreysa, 635
Kreysel, H.W., **177**,
Krieg, G.-A., 123, 130
Kriegelsteiner, **201**,
Krieger, G., 296, 311
Krieger, R., 150
Kriesten, K., **514**, 543, 553, 554
Kröll, 40
Kröner, D., **414**
Krönung, G., **195**,
Kromarek, P., **142**, 155,
Kromer, K.-H., **508**, 520, 530, 532, 535, 544
Kronz, C., 424
Kross, S., 29, 32, **278**, 306, 393
Krück, F., **177**,
Krückeberg, F., **404**, 437
Krüger, E., **177**
Krügel, 635
Krügel, E., **414**, 452
Krüll, M., 18, 33, 91, 95, 103, 306, 387
Krümmel, H.J., 29, 32, 34, **137**, 147, 149, 159, 164, 165, 632, 634
Krull, E., 301, 365
Krummenöhler, D., 146,
Krupp, C., 150,
Krusen, F., **512**, 557
Ksoll, P., 423
Kubin, W. 370, 622, 623, 626, 627
Kühbauch, W., **508**, 524, 525, 530, 532, 533, 535, 546
Kühl, I., **195**,
Kühmstedt, E., 420
Kühn, H., **201**,
Kühn, Ch., 419
Kühn, H.J., 419, 439, 440
Kühnhardt, L., **287**; 306, 383, 385
Kühr, J., **195**,
Künkel, M., 421
Künnecken, J., 518
Künsting, S., 305, 394
Künzig, H.-J., **201**
Künzi, U.M., 417
Küpper, C., 519, 552, 558, 559, 565
Küpper, H., 149
Küppers, J., **287**, 330
Küppers, M., 428, 429
Kugelmeier, A., 31
Kuh, K.S., 622, 623, 628, 629, 630
Kuhn, A., 56, **570**, 578, 602, 603, 604, 634
Kuhnke, E., 4H186
Kuhns, S., 425
Kukahn, E., **278**
Kukahn, R. 50
Kullmann, R., **195**
Kuls, W., **278**, 308, **404**, 481, 500
Kummer, M., 298, 329, 371, 629
Kummer-Chullakkesa, Y., **292**, 329, 371, 629
Kunath, U., **186**
Kunczik, M., **573**, 577, 594
Kundt, W., **404**, 420, 452, 453
Kuneck, E., 423
Kunkel, H., 430, 482, 487, 490
Kunze-Obsieger, 636
Kupfer, G., **508**, 525, 561, 562
Kupferberg, R., 424
Kuppe, E., **292**, 332
Kurig, A., **516**, 553
Kurosch, I., 577
Kuschinsky, W., **177**, 468
Kuss, B., **186**,
Kutscheidt, E., 142, 157,
Kuttner, S., **140**,
Kutz, K., **187**
Kuylaars, F., 34, 622, 623, 627, 628
Kuypers, H., **293**, 316
Kyrieleis, H., **285**

Laaser, W., 221

Labedzki, L., **195**, 226, 243, 248
Lackner, K., **187**, 220, 240
Lafrenz, 216
La-grèze, H.-L.,
Lamberty-Zielinsky, H., 113
Lamberz, 576
Lamla, E., 18, 420
Lampe, L., 527
Lamy, S., 210
Lancé, D., 298, 327
Landwehr, P., 220
Lang, A., **201**, 574, 581, 615, 616, 617
Lang, S., 423
Lange, C.E., **187**, 242, 259
Lange, D., 51,
Lange, E., 13, **201**, 224, 251, 423
Lange, H.M., 299, 300
Lange, J., 423
Lange, M., 419, 441
Lange, W.D., 56, **278**, 346, 349, 355, 357, 633
Langen, J., 424, 461, 462
Langendörfer, G., **187**, 256, 257
Langer, W., **404**, 427, 473, 474, 488, 498
Langewitz, W.-A., 217
Langfeldt, H.P., **572**, 577, 586, 592, 593
Langhorst, E., **570**, 577, 592, 593,635
Langlands, R., 636
Lanszweert, R., 323, 325
Lappe, C., 303
Lassahn, R., **278**, 296, 314, 315, 633, 635
Lattke, H., **570**, 577
Laubach, K., **201**, 224, 251
Laudien, P.-J., 49
Lauer, R., **278**, 293, 390
Lauer, W., 34, **404**, 427, 476, 480, 481, 497, 500, 501, 634
Lauktien, G., 425
Lautenbach, E., **187**
Lautenbach, K., **404**, 419, 440, 441, 496, 634
Lauven, P.M, **187**, 213, 244, 255
Lauwers, P., 421
Laux, H.D., 308, 427, 478, 479, 480
Laux, U., 431
Lay, G., 420
Leben, W., **201**, 226, 256,
Lech, K., **278**, 302, 303, 369, 370
Leckebusch, R., **414**, 471
Lee, T.P., 215
Leenen, M., 447, 449, 451
Lee-Vaupel, M., 423
Leewen van, E., 298, 329
Lehmacher, R., 295
Lehmann, H.G., 56, **570**, 578, 590, 595, 596, 635
Lehmann, U., 382
Lehmann, W., 31
Lehmensick, R., **404**, 430, 498
Lehmensick-Mitchell, D., 578, 600, 601
Lehmhaus, H.G. 147
Lehmkuhl, K., 213
Lehnert, S., 29, 30, **177**, 220, 222, 265, 268
Lehnert-Rodiek, G., 300, 340, 341, 345
Lehnertz, Th., 637
Lehr, U., 395
Lehrbass, K.P., 212
Lehrmann, M., 146
Leims, T., 371
Leiendecker, U., 221
Leinbrock, A., **177**
Leinen, 576
Leinhos, Ch., 213
Leininger, W., 148
Leipner, N., 220
Leis, R., 33, 399, 405, 418, 433, 434, 437, 438, 443, 500, 634
Leischner, A., **187**
Leiss, O., **196**, 216, 242, 245, 246, 248
Leistner, E., **405**, 425, 466, 467, 492, 495, 498
Leky, G., 145, 157
Lelbach, W.K., **177**, 216, 245, 246, 247, 248
Lelley, Jan, **515**, 546, 550
Lellmann, M., **289**, 298, 326
Lemke, D., 429
Lemke, S., 86
Lemm, 395
Lenders, W., 33, 95, **278**, 298, 327, 328
Lengeler, R., **278**, 301, 361, 362, 633
Lenz, F., **508**, 523, 524, 534, 542, 546, 555, 565
Lenz, H., **187**
Lenz, J., **196**, 240, 244, 251,
Lenz, W., 208, 209, 231, 232, 268
Lenzen, R., 633
Leonhardt, B., 222
Leonhardt, W., 301, 360, 362, 363, 364
Lesaar, H., **508**, 528, 556, 559, **570**, 579, 607, 608, 634
Leschinger, K., 18, 417, 435
Lessenich, H., 40
Lessenich, R., 96, **278**, 301, 359, 361, 633
Leßmann-Schock, U., 519, 533, 543
Leube, E., **278**, 300, 346, 349, 353, 633
Leumer, R., 302
Leuthoff, B., 431
Leven, W., 39
Levsen, K., **414**, 424, 460, 461, 462
Ley, K., **285**, 349, 353, 355
Leyendecker, A., 523, 557
Leyendecker, G., **187**, 256
Leyendecker, H.-G., 51
Li, Zh., 371, 623, 626
Liappis, N., **187**, 215, 238, 239, 258
Lichtenberg, P., **293**
Lie, T.S., **178**, 212, 251
Lieb, I., **405**, 417, 435, 436, 634

Liebaug, 636
Liebchen, R., 207
Liebenwein, W., **278**, 307, 389, 390, 391
Liebert, B., 41
Liebscher, H.-J., **415**, 475, 476
Lieder, R., **412**, 445, 448, 450, 451
Liedtke, B., **202**, 222, 257
Liesen, U., 581, 613, 614, 615
Liesenfeld, F.J., 635
Likungu, J., 213
Lilienfeld-Toal von, H., **196**, 246, 248
Lilienthal, H., 92
Lillotte, F.J., 31
Lin, F., 636
Lindemann, H., **575**, 592
Linden, B., 301, 347
Linden, H., 219
Lindenberg, R., 308
Lindner, A., 421, 522
Lindlar-Kremer, B., 423
Lingelbach, E., **410**
Linke, D.(Med.Fak.), **178**, 218, 219, 254, 263
Linke D., 319, 395
Linke, H.-G., 18, **285**, 305, 381, 634
Linscheid, J., 517, 542
Lipinsky, E., 103, 500, **508**, 518, 531, 537, 539, 565
Lipperheide, C., 210, 229, 230, 468
Lippoldt, M., 90
Littmeyer, A., 213
Liska, T., 148
Loebler, H., 149
Löbler, M., 429
Löchel, R., 38, 63
Löcher, E., 526
Löcherbach, O., 438, 634
Löcherbach-Zawadzki, A., 208
Löffler, D., 211
Löhr, Ma., 123
Lörsch, M., 36
Loewenich, A.v., 146
Lohse, H., 85, 87
Loos, U., 216
Lorbacher, P., **187**, 238, 239
Lorenz, 213
Lorenz, H., 222
Lorenz, M., 636

Lorenz-Becher, S., 213
Lorke, D., **187**
Losch, H., **278**
Lottermoser, H., 581, 612, 613, 614, 616
Louven, B., **187**, 225, 250
Lovász, L., **140**, 150, 163, 168
Lu, Jen-Her, 216
Lucke-Hendriks, B., 210
Luderschmidt, C., **178**, 214, 243, 259, 260, 268
Ludwig, E., 125
Ludwig, H., 304
Ludwig, Ha., 49, **574**, 576, 585, 586, 588, 589, 590, 591
Ludwig, K., 38
Ludwig, M., 217, 637
Lübken, F.J., 421
Lüchtrath, H., **187**
Lücke, G., 249
Lücke, M., 221
Lückerath, W., 221
Lüdecke, N., 116
Lüderitz, B., **178**, 216, 241, 244, 246, 247, 248, 251
Lüders, G., **202**, 224, 260, 519, 552, 558, 559
Lüdtke, J., **278**, 301, 349, 353, 354, 355, 633
Lühring, H., 36, 429
Lülsdorf, W., 525
Lüneborg, G., 211
Lüneburg, W., 211
Lüttenberg, B., 206
Lüttgens, H., 143
Lützeler, H., 18, 96, **279**, 307, 391
Luft, W., 13, 169
Lund, S., 211
Lutter, M., 49, **137**, 143, 144, 151, 152, 155, 158, 159, 169
Lutz, B., 212
Lutz, G., 214
Ly, L.P.C., 622, 623, 625, 626, 627
Lyscon, M., 96

Maas, A., 432, 461
Maaß, A.(Päd.Fak.), 581, 613, 614, 617
Macha, H., 576, 583, 589, 590, 591
Macha, J., 305, 334
Machtemes, A., 421
Mackes, G., 216
Macsween, J., **289**
Madel, G., 236, 430, 482, 484, 487, 488, 490
Mader, U., 33
Maezono, K., 623, 627, 628
Mager, P., 633
Magin, M., 301, 365
Magnussen, H., **188**, 247
Maier, F., **288**, 312
Maier, W., **196**, 209, 234, 236, 486
Maier-Bode, H., **178**
Maier-Rigaud, M.C., 632
Maiworm, M., 635
Majani, W., 430
Malchau, A., 16, 220, 221, 268
Mallins, Ch., 301
Mallmann, P., 213, 637
Mallmann, R., 215
Mangold, J., 308
Maneros, A., 217, 218, 231, 262
Mani, N., 32, **178**
Manko-Schild, R., 124
Mann, F.A., **141**, 158
Mansury, W., **202**, 225
Manteufel, Th., 36
Manz, M., 216, 246, 247
Marian, C., 424
Marienfeld., H., 303
Marin, M., 357
Markefka, M., 34, **571**, 577, 594, 595, 618, 634,635
Marker, A., 34
Marklein, G., **196**, 208, 234, 235, 268
Marner, B., 461
Marneros, A., **178**
Marnitz, H., 616
Maron, U., 143
Marquardt, H., **137**, 143, 145, 151, 153, 157, 158, 169
Marschall von Bieberstein, W., **138**, 143, 146, 151, 152, 157, 158, 169
Marte, 577
Martens, E., 50
Martin, L., **289**, 296, 315, 316, 317, 633, 635
Martin, Michael, **188**, 249
Martin, W., **415**, 490, 492
Marx, I., 420
Marx, F., 523, 553
Marx, M., 312
Marx, W., **279**, 295, 310, 313, 633
Maskus, R., **571**, 576, 585, 586, 588
Masood-ul-Alan, 636
Massenkeil, G., **279**, 306, 392, 393, 635
Mathers, F., 213
Mathey, F.J., 296, 320, 321, 395
Mathias-Pauer, R., 303
Mathiopoulos, E., **289**, 299, 332, 333
Mattern, H., **196**, 246, 247, 249
Mattes, 635
Mattke, D., **202**
Mattuscheck, R., 90
Matys, R., 150
Matysseck, E., 92
Matzat, W., 20, 54, 103, **279**, 308, 309, **405**, 427, 428, 478, 480, 481, 500, 634
Maucher, W., 209
Mauersberger, W., **188**, 218, 254, 263
Maurer, E.P., 125
Maurer, R., **188**
Maurer, U., 423
Maurer, P., 124
Mausfeld, R., 297, 317, 395
Maxwell, Th.St., **279**, 307, 391
Maydell, B., Baron von, **138**, 143, 144, 151, 152, 153, 155, 158, 159, 167, 169
Mayer, E., **279**, 308, **405**, 427, 479, 480, 481, 500, 634
Mayer, K., **279**, 306, 386, 388, 634
Mayer, R., 425, 463, 464
Mayer-Böricke, C., **405**
Mayer-Kuckuk, T., **405**, 422, 448, 449, 450, 451, 634
Mc Sween, J., 301
Mebold, U., 399, **405**, 420, 452, 453
Mecking, B., **397**
Meetz, K., **405**, 421, 445, 447, 449, 450, 451, 634
Meffert, E., **571**, 579, 604, 605, 634
Mehl, D., 55, **279**, 301, 362, 633
Mehnert, H., **287**
Mehrlein, R., **293**, 331
Mehrmann, 578
Meier, H., **279**, 301, 349
Meier, M., 417, 438
Meigen, H., 31
Meiners, R., 148
Meise, W., 33, **415**, 425, 463, 464, 465
Meisezahl, R.O., 303
Meixner, H.E., **293**, 317
Melchior, I., 475
Melczer-Lukácz, G., 92
Melderings, G., 210
Memmesheimer, M., 420
Menge, K.-H., 63
Menge, M., **196**, 252, 253
Mennen, H.M., 102, **289**, 298, 327, 328
Mennenöh, H., 146
Menze, D., 421
Menzel, H., **202**, 223, 256
Menzel, J., 423
Mergelsberg, M., 216
Merkle, H.P., **405**, 425, 466
Merkes, M., **279**, 304, 377, 378, 380, 634
Merklein, H., 108, 110, 113, 114, 128, 375, 633
Merten, E., 304
Merten, S., 221
Mertens, U., 147
Mertens, W., 424
Metzger, M., 49
Mertler, G., 422
Messerschmidt, W., **202**, 225

Messing, F.,
Meßler, H., 219
Mester, U., **188**, 260
Metsch, B., 422
Meuren, W., 89, 90
Meuter, R., 92
Meybehm, M., 210
Meyer, B., 306, 383
Meyer, G., 213, 637
Meyer, Hu., 580, 608, 609
Meyer, H.J., **405**, 426, 469, 470, 471, 499
Meyer, M., 297, 380
Meyer, P., 422
Meyer, Ra., 211
Meyer, Th. 225
Meyer, We., **412**, 435, 472, 473, 497, 499
Meyer, Wo.(Med.Fak.), 188, 244, 245, 247
Meyer, W., 421, 426, 636
Meyer, Wil., **405**
Meyer-Dieterle, U., 301
Meyer-Lehnert, H., 217
Meyers, A., 18, 308, 393
Meyers, P., **574**, 603, 604, 634
Meyers, R., **288**, 382, 384, 385
Meynen, H., **293**, 381
Mezger, P.G., **410**, 635
Miccaika, Th., 421
Michael, U., 146
Michel, J., 417, 437
Miederer, S., **188**, 217, 242, 246, 247, 249, 268
Miersch, W.D., 220
Miething, A., 206
Mika, U., 425
Milde, G., 410, 472
Miller, T., 417
Milonakis, M., 221
Minnemann, R., 221
Minwegen, E., 519
Mitrasingh, A., 88, 89
Mittag, M., 44
Mittler, H., 298
Mittring, G.K.W., 255
Miyajima, H., 212
Mock, A., 165
Mockenhaupt, Th., 214
Möhle, A., **508**
Möhring, R.M., **138**, 150, 162, 163, 168
Moeller, C., 85
Möller, K., 419
Möller, St., 44, 87
Möllers, T., 250
Mörchen, H., 338, **573**, 599
Moersdorf, K., **178**
Mörsken, D., 36
Möschl, H., 146
Möseler, B., 545, 548, 549, 581
Mohr, F., 213
Mohr, G., 424
Mohr, H.P., 225
Mohr, J., 61
Mohr, M., 150
Mohrenstecher, J., 518
Molitor, D., 220
Molkenthin, K., **574**, 581, 614, 615, 616
Moll, W., 419
Mombauer, 577
Mommsen, H., 422, 448
Monjour, A., 301, 347
Monstakidis, G., 210
Moog-Grünewald, M., **285**, 300, 338, 341, 345
Moonen, B., 636
Moore, J., 636
Moors, R., 423
Morales, Chr., 636
Morandini, A., **289**, 301, 348, 350, 351, 358
Morbach, G., 565
Moreno, C., 92
Morgenroth, W., 499
Morgenstern, D., 34, **508**, 520, 562, 563, 566
Moroz, B., 435
Mosbrugger, V., 427, 474
Mosebach, K.O., 103, **178**
Moser, H., **279**, 336
Moskopp, D., 219
Mosmann, G., 417
Motsch, M., 622, 623, 625, 626
Mrass, W., **516**
Mückenhausen, E., 33, **405**, 472, 497, **508**, 543
Mühl, M., 422
Mühlen, zur K.-H., 13, 29, 122, 124, 129, 633
Mühlenbruch, B., 19, 424, 464, 465
Mühlens-Matthes, G., 29, 32, 35, 307
Müller, A., 520, 560
Müller, B., 36
Müller, C.D.G., **279**, 302, 368, 369
Müller, 214
Müller, E., 424**574**, 580, 615, 616, 634
Müller, F., **405**, 425, 466, 495, 221
Müller, F.-P., 50
Müller, G.(PF), 579
Müller, H., 108, 110, 111, 116, 117, 529, 595, 633
Müller, H.E., **188**, 234, 235
Müller, H.P., **405**, 431, 483, 484, 485, 488, 492, 492, 498, 634
Müller, H.T., 231
Müller, Inge, 423
Müller, K., 50
Müller, K.Jü., **405**, 426, 427, 473, 474, 497, 498
Müller, Ma., **573**, 606
Müller, Norbert, **188**, 254
Müller, P., 86, 420
Müller, R., 418, 421
Müller, Ri., **508**, 547
Müller, Rob., (Med.Fak.), **196**, 230
Müller, S., 213
Müller, Th. 216
Müller, U., 431
Müller, W., 42
Müller-Bartels, 221
Müller-Breitkreuz, C., **202**, 234, 243
Müller Hofstede, J., 32, 33, 56, 95, **279**, 307, 389, 390, 391, 635
Müller-Salget, K., **285**
Müller-Sirch, G., 212
Müller-Steinwachs, J., 210, 229
Müller-Wallraf, R., **188**, 232
Münch, Fr., **141**, 635
Münch, J.G., 216
Münzenberg, K.J., **178**, 219, 242, 243, 252, 253
Müßler, U., 565
Mudring, C.H., 214
Mundt, Ch., 301, 352
Mundt, E., **188**
Mundzeck, Fr., 633, 635
Muno, H., 218, 262
Muranyi, M., 302, 622, 623, 624
Murawski, U., **196**, 210, 229, 230, 268
Murday, H.K., **196**, 213, 255
Muresan, 296
Musch, E., **196**, 216, 238, 239, 242, 245, 246, 247, 248
Mutlaq, K., 217

Naase, L., 425
Nabiyar, A., 225
Nachtsheim, C., 425
Nacke, H.H., 632
Nadstawek, J., 213
Näckel, 220
Nagel, J., 18, **405**, 426, 472, 473
Nagel, O., 38
Nahles, B., 520
Nahm, W., **415**, 421
Nakayama, N., 636
Namikawa, Y., 636
Nanzig, D., 305
Naraghi, Par., 623, 625
Narloch, K., 110
Naß, H., 207, 420
Nauck, B., **573**, 594
Naucke, H., 528
Naumann, Ge., **516**, 522, 534, 539
Naumann, Gi., 523
Naumann, W., 39
Naurath, B., **512**
Nawaz, W., **202**, 226
Nedjabat-Mussavi, T., **188**
Nehiba, U., 30

Neidhöfer, 635
Neitzel, H., **279**, 299, 330, 331, 633
Nellen, B., **415**, 421, 445, 447, 449, 450, 451
Nellen, H.J., **202**, 256
Nettekoven, G., 208
Nettelbeck, A., 144
Nettersheim, M., 212
Neubauer, Wa., 29, 32, 395, 569, **571**, 577, 618, 635
Neubauer, W.F., 592, 593
Neubauer, Wo., 165, **571**, 576, 582, 583, 584, 587, 590, 618, 635
Neubrand, M., **573**, 606
Neuf-Münkel, 636
Neugebauer, M., 209, 250, 425, 463, 464
Neuhaus, J., **202**, 225, 248
Neuhaus, Ch., 144
Neuhausen, K.A., 17, 299, 330, 332
Neukirchen, H., 633
Neuloh, J., 299
Neumann, A., 420
Neumann, G., **188**
Neumann, H., 223
Neumann, J., 219, 246
Neumann, H., **202**
Neumann, J.M.Ma., **138**, 147, 150, 159, 161, 164, 167
Neumann, K.-H. 423
Neumann, M., 634
Neumann, U.O., 423
Neumar, L., 558
Neumark, E., 517
Neumayer, I., 540
Neumayr, L., 432, 525, 543, 552
Neunaber, 219
Neuroth, M., 499
Nevels, M., **289**, 301, 348, 350, 351, 633
Neyses, L., 216
Nickel, P., **405**, 424, 462, 464, 465, 495
Niclauss, K.H., **279**, 306, 382, 384, 385, 634
Nicolas, V., 220
Niecke, E., **406**, 423, 454, 455, 456, 458, 494, 499, 634
Niedecken von, H., 214
Niederlagen, B., 222
Niederée, R., 16
Niedzielski, H., **290**, 298, 329
Niemann, B., 423
Niemann, K.-H., **293**, 330
Nienhaus, F.J., 486, 493, **508**, 525, 531, 541, 547
Niese, D., 216
Nießen, J., 637
Niesen, M., 213, 214, 238, 256
Niess, E., **515**, 527, 535, 547, 548
Niethammer, J., 267, **406**, 430, 482, 483, 485, 487, 492, 497, 498
Nietzel, Ch., 421
Niewerth, H.P., 300, 339, 340
Nikolay-Panter, M., 305, 378
Nilles, B., 300, 334, 335
Nilles, H.-P., **415**
Nilson, K., **202**, 225, 240
Nissen, H.P., 214, 215, 259
Nitsch, J., **196**, 216, 242, 245, 246, 248
Noack, M., 217
Nocke, W., **178**, 213, 256
Nodal, A., 308
Nöldeke, G., 18, 33, **406**, 421, 443, 447, 448, 449, 450, 451, 494, 634
Nöller, H.G., **410**
Noffke, H.U., 217
Noga, G., 523
Nogge, G., **412**, 490, 492, 498, 634
Nolden, R., **178**, 220, 221, 265, 268
Nolden, U., 425
Noll, G., 111
Nolte, U., 297, 318
Nonn, H., **288**, 377, 524
Nothelle, U., 111, 116
Norpoth, A., 518
Nuhn, H.d., 421
Nuri, M., **202**, 223
Nüßgens, K., 141
Nusche, A., **202**, 212
Nusche, W., 231
Nußbaum, K.O., 32, 108, 111, 114, 115, 633
Nutz, V., 212, 251

Oberbach, H., 519
Oberer, H., 295, 311, 312, 313
Oberreuter, A., 309
Ochs, H., **188**, 245
Ochterbeck, W., 423, 454
Ody, R., **202**, 224, 263
Oehler, G., 526
Oehlenschläger, E., 300, 339, 340, 341
Oesterhelt, C.R., 226
Oellers, N., 56, **279**, 300, 633
Oeming, M., 13, 124, 126, 131
Oertel, B., 523
Oesterhelt, K.-R., **202**
Oestrich, A., 524, 532
Ofenbach, B., 296, 316, 317
Ohrloff, Ch. **188**, 211, 242, 260, 261
Oeyen, Chr., 62, 621
Olbricht, P., **279**
Oldach, 209
Oldendörp, J., 211
Olek, K., **196**, 238
Olivier, R., **406**, 417, 433, 437, 442, 634
Ollinger, P.A., **188**
Olschewski, J., 295
Olschowy, G., **512**
Olsen, C., 36
Olshausen, E. von, 13
Opalke, D., **293**
Opatrna, J., **289**, 302, 366, 367
Opgenoorth, E., 56, **280**, 304, 377, 378, 379, 634
Opitz, E., 207
Opitz, H.J., **189**, 243, 261
Oppenheim, P., 62
Oppenhorst, G., 147
Oppermann, R., **293**, 383
Orda, I., 306
Orf, G., **189**, 254
Orellano, L., 213
Orth, K., 380
Orth, P., 38
Ortland, D., 636
Osborn, J.-F., **189**, 220, 222, 265, 266, 268
Osing, J., 56, **280**, 303, 368
Osinski, J., 300, 339, 341
Ossenbühl, F., 29, 32, **138**, 143, 145, 146, 154, 157, 159, 169
Osten, Ch., 429
Osten, H., 581
Osterfeld, F., **415**, 445, 447, 450, 451
Ostertun, B., 220
Osterwalder, P.-A., 62
Osthoff, F., **513**
Ott, G., **189**, 223, 251
Otten, H., 217
Ottersbach, J., 85
Otto, K., **178**, 210, 229, 230, 267, 268
Over, B., 306
Overlack, A., **196**, 217, 246, 247, 248, 249
Ozols, J., 17, **280**, 304, 374, 375

Paasch, J., 423
Pabsch, E., **512**, 537, 556
Pachaly, P., 399, **406**, 425, 463, 464, 465
Pache, D., 33, **574**, 581, 612, 613, 614, 615
Päffgen, H.-U., **138**, 145, 153, 155, 157, 158, 169
Paetzold, M., 420
Paillon, R., 222
Paling, A., 62
Palkovic, St., 219
Palm, H., 621
Palzer, U., 301
Pampus, F., **189**
Papajewski, H., **280**, 301
Paproth, U., 308
Paquet, K.J., **189**, 251
Partsch, K.J., **138**
Parvanta, A., 370
Pasdach, U., 623, 625

Paterakis, 213
Patt, V., **189**, 256
Pau, H.W., **189**, 214, 242, 243, 244, 261, 262, 268
Pauels, W., 364, **573**, 578, 601, 602
Pauer, E., **288**, 303, 372
Paul, E., **412**, 421, 443, 445, 446, 447, 449, 450, 451
Paul, W., **406**, 421, 447, 449, 450, 451
Paulenz, E., 220
Pauliny-Toth, 635
Paul-Mengelberg, M., **293**, 323
Paulußen, F., **189**, 256
Pauly, H., **410**
Pees, K., 632
Pediaditakis-Gärtner, 225
Peffer, S., 145
Peiler, C., 213
Pelster, B., **196**, 236
Pelz, Wi., **410**
Penin, H., **178**, 218, 262, 263, 264
Penitschka, W., **189**
Pennig, J., 222, 636
Penselin, S., 29, 33, 34, 56, **406**, 422, 447, 448, 450, 451, 634
Perlitz, M., 54, **138**, 149, 161, 162, 169
Perpeet, W., **280**, 295
Perner, E., **574**, 580, 613, 615, 616, 634
Pertsch, M., 91
Peschek, M., 213
Peter, J., 210, 229
Peter, M., **415**, 457, 458
Petermann, F., **285**, 297, 322, 395, **573**
Petermann, U., 584, 589
Peters, A., 32
Peters, C., 566
Peters, F.E., 419, 439, 440
Peters, P., 441
Peters, S., 218
Peters, W., 149, **571**
Peters, W.S., 34, **571**, 579, 589, 605, 606, 634
Peters, W. W., 96
Petersen, B., **513**, 518, 536, 542
Petersen, J., **509**, 527, 531, 536, 548
Petersen, K., 577, 596
Petersen-Braun, M., **573**, 609
Petersenn, A.v., 424, 464, 465
Petersson, B., **289**, 300, 343, 345
Petri, F., **280**
Petry, A., 295
Petry, H.R., **412**, 422, 445, 446, 447, 448, 449, 450, 451
Petrikovits von, H., **284**
Peuser, G., **293**, 323
Peyerimhoff, S., 33, 56, **406**, 423, 424, 460, 461, 462, 494
Pfaar, M., 229
Pfaer, U., 210
Pfafferott, G., 310
Pfannschmidt, N., 214
Pfeffer, E., 32, **509**, 527, 531, 535, 536, 547, 548, 565
Pfeifer, B., 422
Pfeifer, G., **189**, 244, 255,
Pfeifer, P., 212
Pfeifer-Wrabitz, B., 214
Pfeiff, B., 224
Pfeiffer, 423
Pfeiffer, G., 124, 125
Pfeil, W., 421, 449
Pfeiler, W., **288**, 382, 384
Pfeilsticker, K., 18, 495, **509**, 523, 553, 557, 558, 565, 635
Pfitzner, P., 216
Pfleiderer, C., 13
Pflitsch, D., 213
Pflüger, W., **196**, 236, 486
Pfromm, R., 301, 347, 348, 349, 351, 353, 354, 356, 358
Phillipp, R., **202**, 223, 251
Phukhang, J.K., **289**, 303, 373
Pichotka, J.P., **178**
Pickl, O., 104
Piekarski, C., **197**, 234
Piekarski, G., **179**, 234, 236, 243
Pielen, L., **512**
Pieper, H., 355
Pietrzik, K., **509**, 520, 552, 553, 565
Pietzcker, J., 32, 56, **138**, 143, 145, 151, 156, 158, 169
Pifko, E., 301
Pinkwart, D., 32, 86
Pioch, W., 153, **179**, 243
Piranha, V., **289**, 301, 357, 358
Pirotton, L., 143
Pitzen, F.-J., 49
Pizzulli, L., 216
Platen, E., 33, 92, 95, **284**, 306, 392, 393
Platz, E., 221
Pleger, J.L., 124, 125
Pless, V., 213
Plettenberg von, H., 32
Plieth, K., 149
Plöger, O., 122
Plotz, E.J., **179**
Plum, U., 143
Podlinski, J., 302, 366
Podzuweit, C., 304, 375
Pölert, Wo., **202**, 230
Poerting, G., 86, 87
Poerzgen, B., 319, 322, 395
Pöschel, J., 418
Pohl, 218
Pohl, H., 146
Pohl, Hans, 32, 166, 167, **280**, 304, 305, 377, 379, 381, 500, 634
Pohl, U., 87
Polheim, K.K., 95, **280**, 299, 300, 339, 342, 633
Pollentier, S., 217
Pollul, W., 418
Ponath, H., **202**, 222
Pongratz, Br., 31, 618
Popoc-Cenic, S., **189**, 207, 238
Porcas, 635
Porst, H., **197**, 220, 252
Portner, E., **280**, 304, 377, 378, 389, 381, 634
Post, W., 635
Pott, H.M., 145
Prange, C.H., **197**, 251
Prangenberg, G., 213
Predel, H.G., 217
Preuß, 635
Prenonsil, T., 475
Priester, W., **406**, 420, 452, 453, 500
Prill, H.J., **189**, 223, 257, 632
Prinz, E., 618
Probst, E.-M., 219
Pross, J., 301, 359
Prölss, G., **412**, 420, 452, 453
Prömel, H.J., 148, 150, 162,
Profitlich, W., 149, 160, 165
Propping, P., 56, **179**, 207, 237, 238, 321
Puck, A., **189**
Pütz, 579, 580
Pütz, C., 90
Pütz, P., 34, **280**, 299, 300, 339, 342, 633
Pütz, W., 424, 460, 461, 462
Puff, H., 33, 34, **406**, 423, 458, 494, 495, 497, 498, 499, 501, 634
Puff, W., 34
Puhl, K., 306
Puhl, Th., 524
Pulleyblank, W., R., **138**, 150, 162
Pullmann, H., **203**, **224**, **260**
Puppe, I., **138**, 145, 153, 155, 157, 158, 169
Purschke, D., 423
Puttkammer von, E., **286**

Qimudedaoerji, **289**, 303, 373
Quade, G., 209, 250
Quade, W., 423
Quanz, J., 110
Quirin, M., 17, 303, 370
Quistorp, M., 221

Raab, W., **406**, 417, 435, 437, 634
Racke, R., 418, 433, 437
Rademacher, E., 90
Rademacher, K., 517
Radermacher, H., **513**, 526, 540, 547, 563, 564
Radermacher, Th., 520
Radinger, H., 215

Rahn, H., 31
Raith, M., **406**, 425, 426, 469, 470, 471, 497, 499
Rallis, S., 636
Rammelmeyer, M., **290**, 302, 365
Ranadipoera, S., 623, 629
Randow von, R., 150, 159, 160
Rank, W., 45
Rao, G.S., **189**, 208, 238, 239
Rao, M.L., **197**, 218, 238, 239, 262
Rapoport, M., **406**, 417
Rappold, 208
Rastl, B., 221
Rath, A., 150, 168
Raths, P., 523
Rauba, 528, 579
Rausch, J., **571**, 576
Rautenberg, H.J., **575**, 595
Real, H., 38
Rech, A., 34, 44
Rechmann, H.-J., 215
Recke von der., M., 124
Recker, K., 20, **406**, 426, 469, 470, 471, 497, 499
Redeker, K., **141**, **157**
Redel, D., **189**, 215, 242, 245, 251, 256, 257, 258, 261
Reeff, J.P., 297, 318
Reetz, K.-P., 216
Rehbaum, Ma., 41
Reiber, C., 111
Reich, 635
Reich, G., 50
Reichard, D., 38
Reichel, B., 519
Reichel, G., 525
Reichel, N., 352
Reichel, W., 637
Reichelt, T., **415**
Reichert, J., **513**
Reichert, S., 518
Reichertz, Ch., 636
Reichl, K., **280**, 301, 359, 362, 633
Reichl, W., 214, 215
Reichmann, K., 216
Reidenbach, M., 218
Reif, K., 420
Reimer, E., 304
Reinartz, F., 565
Reinders, L.-J., 421
Reindl, H., 622, 623, 625
Reinhard, Chr. 296, 298, 326, 327
Reinhardt, U., 214
Reinhardt-Ragalyi, I., **293**, 326
Reining, J., 214
Reinken, G., **511**, 534
Reinsberg, C., **412**
Reiss, W., **141**, 157
Reiter, Chr., 216
Reiter Cl., 110
Remmlinger, K., **203**, 222
Remus, Chr., 522
Remy, H., **412**, 426, 473, 474, 475, 498
Renke, W., 90
Renschler, H., **179**, 207, 238
Rensing, M., 519
Repgen, K., 29, 30, **280**, 302, 380, 381, 634
Reske, S.N., **197**
Reuss, H., 637
Reusch, P., **416**, 441
Reuschenbach, C., 218
Reuter, B., 219
Reuter, F., 526
Reuter, H., 423
Reuter, R., 211, 260
Reutter, B., **203**, 223
Rexhausen, H., 423
Rexin, G., 621
Rheker, J., 166, 308, 427, 477, 478
Rhode, K., 54
Richard, M.A., 632
Richert, M., 418
Richter, B., 300
Richter, E., 501
Richter, J., 524
Richter, H., **293**, 633
Richter, L., 50
Richter, O., **509**, 522, 544, 565
Richter, R., 426, 470, 471, 499
Richter, T., 420
Richter, W., **189**, 251
Richters, G., 215
Ridders, K., **203**, 225, 240
Riedel, M., 618
Riedel, R.-R., 218
Rieden, S., 298
Riedlinger, H., 623, 625, 626
Riege, L., 90, 91, 301
Riemen, A., 337, 338, **574**, 578, 598, 599, 633
Riemer, J., 520, 562
Ries, F., 218
Rieser, A., 495, **515**, 526, 547, 555, 557, 564
Riethmüller, K., **203**, 224, 255
Ring, M., 90
Rink, H., **179**, 206, 239, 240, 487
Riße, G., 110, 115, 116
Ristedt, H., **406**, 427, 473, 474, 498
Risten, R., 149
Risthaus, L., 526
Ritt, Hu., 108, 110, 113, 114
Rittenberg, V., **406**, 421, 445, 447, 449, 450, 451
Ritzel, W., **280**, 296
Rivinius, K.J., 114
Roberg, B., **286**, 379
Robertz, G.M., 216
Rocholl, H., 521
Rodemer, E., 206
Rodiek, C., 300, 341
Roedel, R., 214
Röder, E., **406**, 424, 463, 464, 465, **512**
Rödig, B., 221
Röhle, G., **197**, 208, 238, 239
Röhren, H., 31
Röllgen, F.W., **407**, 424, 432, 460, 461, 462, 494
Römelt, J., **415**, 424, 460, 462
Römer, M., 29, 32, 35, **407**, 420, 452, 453
Röser, 635
Rösgen, R., 304, 376, 528
Rösger, A., 18
Rössler, H., **179**, 219, 242, 252, 253, 257
Röttcher, 34
Röttgen, P., **179**
Rogall, Kl., **141**, 155
Roggatz, J., **190**, 252, 253
Roggenkämper, P., **190**, 211, 242, 260, 261, 637
Rogmann, H., **281**, 301, 354, 355, 633, 634
Rohbeck, H.-G., 579
Rohde, A., 217
Rohde, K.E., **138**, 148, 163, 168
Rohdewald, M., **179**
Rohlfs, R., 420
Rohner, H.G., **190**, 245, 246
Rojahn, A., **516**
Roland, K., 39
Rollmann, O., 220
Rollnik, H., 32, 33, **407**, 421, 443, 447, 449, 450, 451, 634
Romahn, A., **190**
Rommelsheim, K., 213, 255
Rondorf-Schmucker, D., 307, 391, 392
Ronellenfitsch, M., 138, 146, 154, 156, 160, 169
Ronge, V., 303
Roos, 208
Roos, L., 34, 108, 110, 111, 115, 116, 633
Roost, v. D., 219
Ropertz, P., 423
Rose, D., 146
Rose, K., 213
Roschmann, L., 527
Rosen, K., 114, **281**, 304, 375, 634
Rosen, K.D., **293**, 311
Rosenbach, D., 517
Rosenthal, P., **203**
Rosen-Uzelac, G., 214
Ross, 212
Ross, B., **407**, 423, 453, 454, 458, 494, 495, 497, 498, 499
Ross, J., **190**
Ross, R., 61
Rosskamp, R., 215
Rossmannek, U., 103
Roßrucker, R., 29
Roth, A., 217

Rothe, H., 17, 29, 103, **281**, 301, 303, 634
Rothe, R., 211
Rothenburger, W., 34, 88
Rother, S., 215
Rothert, H.J., 35, 122, 633
Rothkegel, C., 34, 382, 383, 384, 385, 386, **574**, 577, 610, 611
Rotter, R., 220
Rotthauwe, H.W., **179**, 215, 242, 257, 258
Rubenstein, H., 421
Rubrecht, U., 124
Ruckert, H.J., 308, 427, 478, 479
Ruckes, J., **190**
Rudel, H.U., **575**, 581, 612, 613, 614, 615, 617
Rudinger, G., 33, **281**, 297, 322, 395
Rudolph, G., 232
Rudolph, H., 50
Rudolph, K., 144
Rudolphi, H.J., **138**, 143, 145, 155, 157, 158, 169
Rüber, P., 217, 637
Rübsaamen, B., 423
Rücker, A.v., 208
Rücker, G., **407**, 424, 462, 463, 464, 465, 495
Rüddel, H., 44, 217
Rüdell, S., 423
Rüddel, U., 213
Rüger, C.B., **284**, 376
Rümker, D., **138**
Rueppell, H., 395
Rüther, 217
Rüther, Fe., 483, 484, 539, 549, **571**, 580, 608, 609, 634
Rüther, W., 145, 219
Ruf, 635
Ruhl, H.G., 208
Ruhlmann, B., 216
Ruhoff, B., 308
Ruhrmann, A., 518
Rumberger, M., 471
Ruhrmann, M., 540
Ruhrmann, U., 518, 543, 558
Rump, C., 89
Ruppelt, Th., 419
Ruppert, I., **415**, 423, 455, 458
Rupprath, R., 298
Rupprecht, A., **203**, 224, 257
Rupprecht, W., 422
Russu, M., **203**

Saathoff, M., 209
Saatweber. K-. 225
Sabel, H., **138**, 147, 149, 634
Sachweh, D., **203**, 226, 251
Sagaster, K., **281**, 302, 303, 372, 373, 630
Sahl, H.G., **197**, 208, 234, 235
Saitmacher, 240
Salaske, J., 215
Salim-Panah, R., 145
Salmen, W., 49, 148
Salz, 580
Salz, H., **203**, 244
Salzmann, D., **288**, 307, 388
Salzwedel, J., 32, 33, 34, **139**, 143, 145, 151, 157, 169, 632
Sammon, G., **290**, 301, 360, 363
Sander, H.J., 33, 35, **573**, 579, 604, 605, 618, 634
Sandhas, W., **407**, 421, 445, 447, 449, 450, 451, 495, 634
Sandhoff, K., 267, **407**, 423, 455, 456, 458, 459, 498, 634
Sandmann, H.-J., **516**, 564
Sangenstedt, Chr., 145
Sarrazin, T., 148
Sass, G., 31
Sassen, W.v., 216
Sato, Y., 622, 623, 627, 628
Sauer, G., 110
Sauer, H., 425, 467
Sauerberg, G., 299
Sauerwein, E., **179**
Sauerwein, A., **203**, 222
Saul, W., 225
Saurwein, 257
Sauter, G., 33, 122, 124, 125, 129, 130, 633
Sayler, W., **571**, 576, 582, 583, 584, 587, 588, 591, 635
Sbresny, R., 307
Schaaf, R., 222
Schaal, K.P., **179**, 208, 234, 235, 268, 636
Schaale, J., 213
Schaarschmidt, J., 86
Schack, H., **139**, 152, 155, 157
Schaeben, H., 473
Schade, R., 519
Schaede, A., **179**
Schäfer, 635
Schäfer, A., 295, **415**, 426, 472, 473
Schäfer, G., 577, 593
Schäfer, H., 85
Schäfer, J., 307
Schäfer, M., 220
Schäfer. R., 220
Schäfer, R.M., 637
Schäfer, U., **203**, 223, 256
Schäferdiek, K., 54, 122, 124, 129, 633
Schäl, M., 54, **407**, 418, 436, 437, 634
Schätzke, M., **510**, 521, 550, 554, 558, 565, 635
Schallehn, G., **190**, 208, 234, 235
Schaller, D., 54, **281**, 299, 333, 378, 633, 634
Schaller, E., 20, 428, 475, 476
Schaller, H.J., **571**, 580, 614, 615
Schander, K., **190**, 225, 256, 257
Scharek, G., 217
Scharf-Knappe, A., 417, 434
Scharf-Siegers, E., 32, 85, 86
Schattevoy, R., 518
Scnatz, J., 217
Schaub, A., 217
Schauerte, W., 30, 32, 35, 520, 560
Schaum, G., 410
Schauten, K.H., 30
Scheer, Ch., 149, 164
Scheer-Triebel, M., 524, 534, 546
Schefter, 577
Schefter, B., 341, 342
Scheidemann, K.F., 31
Scheider, A., 211
Scheidgen, H.-J., 15, 112, 115
Scheil-Aldung, X., **293**, 383
Scheinpflug, A., 92
Scheinpflug, E., 36, 49
Scheithauer, B., 430
Schellenberger, B., 36
Schellewald, B., 307, 390
Schemme, W., 337, 338, **571**, 578, 599, 600, 633
Schenck, G.O., **411**
Schepers, K.H., 527, 535, 558
Scherer, G., **415**, 429, 483, 484, 487, 490, 492
Scherer, H.W., 518, 531, 534, 542
Scherer, K., **407**, 418, 436, 437, 438, 634
Scherer, M., **514**, 520, 560
Schetter, W., **281**, 299, 330, 633
Scheunert, M., **412**
Scheuztzow, A., 636
Schieffer, R., **281**, 304, 377, 378, 380, 381, 633
Schiemer, H.G., **190**, 232, 233
Schießel, C., 214
Schiffka, W., 519
Schiffmann, G., 425
Schill, A., 517
Schilling, 38
Schindler, 578
Schittko, F.J., 421
Schlagheck, H., **516**, 540, 542, 555
Schlaich, K., 32, 34, **139**, 143, 144, 145, 154, 156, 158, 169
Schlangen, W., 306, 382, 383, 385
Schlarb, A., **571**, 579, 604, 605
Schlax, K., 41
Schlebusch, H., 213, 214
Schlegel, U., 218
Schleifenbaum, H., 527
Schleker, M., **293**, 383
Schlepper, W., 365, **575**, 578, 600, 601, 602
Schlette, H.R., **571**, 576, 591,

592, 635
Schlich, K.-J., 522
Schlickeiser, R., **415**, 635
Schlicker, E., 210
Schlieter, F., **197**, 260, 261
Schlingensiepen, G., 42
Schlink, B., 56, **139**, 146, 154, 156, 159, 169
Schlolaut, K.-H., 220
Schlottmann, U., **416**, 467
Schlüter, G., **190**, 228, 425
Schlütter, H., **512**
Schlupper-Beckmann, J., 221
Schmalenbach, Ch., 33
Schmickler, W., **413**, 424, 459, 460, 461, 462, 494
Schmid, G., 215
Schmid, I., 224
Schmid-Burgk, J., **413**, 452, 453, 635
Schmidt, 580
Schmidt, A., 635
Schmidt, B., 18, 417, 434
Schmidt, Chr., 217, 489, 636
Schmidt, D., **575**, 580, 614, 615, 634
Schmidt, E., 489, **571**, 580, 608, 634
Schmidt, E.J., 261
Schmidt, F., 209, 236
Schmidt, Fr., **415**, 425, 468, 485, 492
Schmidt, Gerhart., 63, **281**, 295, 310, 313, 633
Schmidt, Gernot, 16, **281**, 298, 324
Schmidt, Günther, 38
Schmidt, H., 32, 148, 634
Schmidt, H., 423
Schmidt, Ha., **407**, 420, 424, 446, 494, 500
Schmidt, He., 21, **571**, 579, 607, 609, 618
Schmidt, H.M.(Med.Fak.), **179**, 206, 227, 228, 267
Schmidt, H.M.(Phil.Fak.), **293**, 390
Schmidt, J., 635
Schmidt, K.H., 95, **281**, 297, 324, 325
Schmidt, P., 43, 419, 441
Schmidt, P.G., **190**
Schmidt, W.H., 113, 122, 124, 127, 128, 130, 633
Schmidt, W., **203**, 224, 261
Schmidt, U., **407**, 430, 483, 484, 487, 490, 492, 497, 498, 634
Schmidt-Beer, U., 221
Schmidt-Bleibtreu, C., 213
Schmidt-Hofmann, M., 211
Schmidtmann, W., **190**, 216
Schmiedecken, W., 30, 32, 33, 35, 308, 427, 478, 480, 481
Schmiedeknecht, Ch., 86, 143
Schmieder, R., 217
Schmiedt, H., **288**
Schmitt, E.-J., **203**, 224
Schmitt, P., 32
Schmitten, F., 33, 95, 495, **510**, 527, 528, 531, 535, 551, 558
Schmittgen, U., 210
Schmittinger, Kl., **203**, 223
Schmitz, 395
Schmitz, B., 124, 521
Schmitz, G., 220
Schmitz, Götz, **288**, 301, 359, 361, 362
Schmitz, H.P., 148
Schmitz-Emans,M., 300, 339, 340
Schmitz, O., 21, 519, 543, 552, 558
Schmitz, P., 212
Schmitz, P., 297, 319, 322
Schmitz, R., 149, 165, 222, 250
Schmitz, R., **203**
Schmitz, W., 298, 326
Schmitz-Kröll, E., 632
Schmitz-Valckenberg, W., **142**
Schmolke, C., 206
Schmucker, W., **281**, 622, 623, 624, 625
Schmülling, W., 31
Schmuth, A., 221
Schmuth, G., **179**, 220, 221, 266, 269
Schmutzler, R., 213
Schnabek, H., **510**, 522
Schnakenburg, K. von, 226, 258
Schneemelcher, W., 122
Schmeewind, J., 211
Schneider, B., 212
Schneider, F., 215
Schneider, Ha., 399, **407**, 430, 483, 487, 488, 492, 497, 498, 634
Schneider, H., 33
Schneider, H.J., 296, 311
Schneider, H.T. **197**, 238, 239, 267
Schneider, Josefine, 309
Schneider, Jo., 527
Schneider, K., 621
Schneider, K., 637
Schneider, Mi., **293**, 383
Schneider, P., 42
Schneider, V., 522, 529, 545, 548, 549
Schneider, W.F., 297, 320, 322
Schneider, Nedjabat, T., 251
Schneiders, 60
Schnell, G., 211
Schneweis, K.E., **179**, 208, 234, 235, 268
Schnitzler, H., 375
Schnyder, H., 524, 532, 546
Schnorbusch, U.-R., 224
Schöb, M., 526
Schöfer, A., 224
Schöler, H.(Med.Fak.), **190**
Schöler, H.F., 208, 234, 253, **516**, 557
Schöller, W.M., 455
Schöllgen, G., 115
Schöne, J., 522
Schöne, R., 87
Schönecker-Nikulla, A., **203**, 222, 256
Schönen, D., **190**, 208, 234, 243, 268
Schönfeld, P., **139**, 147, 150, 162, 168, 169, 634
Schönherr, G., 348, 350, 632
Schönert-Röhlk, F., 18, 167, 305, 378
Schöttler, R., **514**
Scholand, J., 36
Scholten, C., 115
Scholz, O.B., **281**, 296, 297, 320, 321, 322, 369, 395
Scholtysseck, S., 30, 34
Scholz, F., 420
Scholz, K., 210
Schoos, J., 33, 54, 95, **281**, 305, 377, 380, 381, 634
Schoppmann, E., 422
Schoppmeyer, J., 520, 562
Schoroth, H.P., **203**
Schorre, P., 50, 52
Schrader, F., 426
Schrader, R., 150, 162
Schrage, W., 32, 54, 122, 124, 128, 129, 633
Schraml, D., 147, 635
Schreyer, A., 147
Schriefers, K.H., **190**
Schriever, J., **204**, 225, 258
Schriever, K.H., 32, **510**, 528, 556, **571**, 579, 608, 618, 634
Schriever, Ria, 144
Schriever, Wil., **572**, 576, 583, 584, 587, 589, 635
Schriewer, H., **204**, 224
Schröck, H., 211
Schröder, Chr., 226
Schröder, Ch.-T., 420
Schröder, F.-A., 223
Schröder, H., 523, 559
Schröder, H., 306
Schröder, Ch., **204**
Schröder, Jochen, **139**, 143, 146, 147, 151, 152, 154, 155, 157, 169
Schröder, Josef, **572**, 578, 603, 604, 634
Schröder, K., **294**, 384
Schröer, H.(Ev.Theol.), 34, 122, 124, 125, 128, 130, 633
Schroers, E., 301
Schroter, D., 148
Schubert, B., 517
Schubert, Cha., 208, 227
Schubert, K., 32
Schubert, M., 302
Schubert, R., 207

Schubert, W., 218
Schuchard, B., **290**, 301, 354, 355, 356, 633, 634
Schübel, Th., 419
Schüler, N., 221
Schüler, S., 519
Schüller, H., 220
Schümann, C.W., **294**, 390
Schürger, K., **139**, 149, 160, 163
Schütte, D., 634
Schütte, H., **407**, 422, 445, 446, 447, 448, 449, 450, 451
Schüttler, J., **197**, 213, 244, 255
Schüttler, M., 213
Schütze, S., 45
Schützinger, H., 17, **286**, 302, 369
Schuff, P., 18, 33, 424, 459, 460
Schug, Wa., 54, 555, 556, 565, 635
Schuh, D., **286**, 302, 373
Schuh, H., 520
Schuh, H.M., **290**, 301, 347, 348,350, 352
Schuh, Wo., **416**, 422, 456, **510**, 518, 607, 634
Schuh, W., 18, 446, 448
Schuhm, W., 423
Schulte, C., 35
Schulte, G., 30, 107
Schulte, H.W., 245
Schulte, M., 306
Schulte, P., 223
Schulte, S., 146
Schulte, St., 526
Schulte, Th., 215
Schulte, W., **190**, 217, 245, 246,

Schultheiß, R., 219, 637
Schultz, 635
Schultz, R., 636
Schulz, 578, 635
Schulz, D.J., **197**, 251
Schulz, E., **284**, 379, 384
Schulz, E.A., 268
Schulz, G., 167
Schulz, I., 90
Schulz, K.D.(PF), 467, **575**, 579, 606
Schulz, N., 419
Schulz, P., **191**, 237, 266
Schulze, 635
Schulze, D., 216
Schulze, E., **510**
Schulze, R., **294**, 302, 369, 370
Schulze, W., **294**
Schulze Röbbecke, R., 208
Schumacher, H.A., 220, 221, 269
Schumacher, H.W., 219
Schumacher, W., 522, 608
Schumacher Wo., **510**, 539, 540, 545, 548, 549
Schumacher-Wandersleb, O., **204**, 244
Schumann, J.D. 420
Schumpe, G., 219, 253
Schunck, R., **204**, 223
Schuppien, W., 218
Schurath, U., 56, **407**, 424, 460, 461, 462, 494, 634
Schuster, K.D., **197**, 211, 228, 229, 468
Schuster, Pia, 565
Schwabe, Hasso-K., **180**, 216, 242, 245, 246, 247, 248
Schwabedal, P.E., 206, 228
Schwadorf, G., 210
Schwan, I., 307
Schwanitz, G., **180**, 207, 237, 238, 256, 487
Schwartz, 635
Schwartz, A., **407**, 429, 485, 486, 490, 492, 498, 634
Schwarz, F., **415**
Schwarz, H.P., **282**, 306, 382, 385, 431, 483, 490
Schwarz, P., 231
Schwarz, W., **191**, 224, 249
Schwarze, A., 159, 632
Schwarzmann, G., 423, 456
Schweigert, U., 439
Schweikart, J., **204**, 224, 257
Schweikert, H.U., **191**, 217, 242, 246, 247, 249, 268
Schweikhart, G., **282**, 307, 389, 390, 391
Schweitzer, C.C., **572**, 578, 595, 596, 634, 635
Schweitzer, H., **575**, 577, 594
Schweitzer, H.J., **407**, 427, 473, 474, 486, 489, 498
Schweizer, P., **204**, 222, 250
Schweizer, U., **139**, 147, 148, 161, 167, 634
Schwelm, G. 62
Schwenzfeier, D., 33
Schwering, H., **204**, 224, 251
Schwieger, P., 303
Schwietzke, U., 150
Schwilden, H., 213, 255
Schwille, W., **407**, 421, 443, 447, 449, 450, 451
Schwindt, H.B., 89
Sebö, A., 150
Sedelmeier, D., 431, 488
Seebauer, H., 419
Seeger, H., 21, 31, 389, 500, 505, **509**, 520, 559, 560, 565
Seegers, R., 221
Seel, B., 21, **509**, 521, 551, 554, 565, 635
Seelbach, 211
Seele, W., **509**, 525, 526, 564
Seggewiß, W., **413**, 420, 452, 453
Segrett, K.-W., 310
Seibert, M.J., 145
Seidel, K.J., **286**
Seidl-Boll, G., 61
Seidlmayer, St., 303, 368
Seifert, K.F., 34, **413**, 425, 469, 470, 471, 499
Seitz, H.M., **180**, 209, 234, 236, 247
Sellier, K., 56, 153, **180**, 207, 236, 237, 243
Selten, R., **139**, 147, 148, 160, 161
Sengonca, C., 484, 486, 493, **509**, 525, 531, 534, 547
Sennekamp, H.J., **191**, 246
de Seriis, A., **290**, 301, 352, 353, 358
Sero, T., 148
Sete, Th., 346, 348, 351, 632
Sethi, K.K., **191**, 208, 235
Seufert, H., **509**, 520, 532, 535, 536, 537, 540, 544
Seydlitz, R., 212
Shafer, W., 148
Shanan, M., 222
Sherwood, 635
Siebe, W., 148
Sieber, 635
Siebert, B., 220
Siebertz, H., 579, 605
Siebertz, O., 520
Siedek, M.P., **191**, 245, 251
Siedek, S., 219
Siegbahn, K., 421
Siehl, A., **407**, 471, 472
Siekmann, L., **191**, 208, 238, 239
Siekmann-Steffens, C., 528, 553, 555, 556, **575**, 580, 610
Siemann, M., 565
Siepe, O., 223
Sievers, A., **408**, 428, 429, 482, 483, 484, 487, 488, 489, 490, 493, 497, 498, 500, 634
Sievers, R., 423, 454, 455
Sieverts, H., 216
Sikora, R., 484, 525, 531, 534, 547
Simmert, D., **142**, 164
Simon, G., 251, 633
Simon, H., **191**, 248
Simon, J., 246, **282**, 295, 310, 312, 313
Simon, L., 636
Simon, M., **294**, 323
Simons, 220
Sinachopoulos, D., 420
Sinnecker, W., 31
Sinsch, U., 430, 488
Sircar, N., 224
Skalweit, S., **282**
Skomroch, W., 33, **509**, 521, 537, 538,544
Skoruppa, N., 417
Skott-Rocholl, B., **290**, 300, 344
Smend, J., **204**, 216, 223, 252
Smetany, F., 210

Smidt, U., **191**, 243
Smith, C., 149, 159
Smolinski, D., 149, 386, 611
Smyth, P., 636
Sobarzo, V., 221, 268
Sobbe, A., **191**, 226, 240, 241
Sodoge, G., 523
Söllner, F., **191**
Söndgerath, D., 522
Söntgerath, Chr., 217
Soetadji, S., 216
Soliman, J., 213
Solimosy, L., 219
Solms, J. 300, 335
Sommer, A., 20, 31, 505
Sommer, H., 29, 31, 54, 505, **509**, 518, 530, 536, 542, 543, 550, 556, 565
Sommer, H.-J., 212
Sommer, K., 421, **510**, 518, 528, 533, 534, 541, 542, 556, 565
Sommer, L., 206
Sommerhage, Kl.C. 300, 340, 341
Sommermann, K.P., 146
Sondermann, D., **139**, 147, 149, 163, 168, 500, 634
Sonnemans, H., 109
Sonntag, S., 521
Sorg, B., **286**, 300, 339, 341, 342, 633
Sorger, M., 217
Soravia, K., 523
Sorokin, V., **290**, 302, 365, 367
Spannbrucker, N., 216
Specht, E.K., **282**, 295, 310, 311, 313, 633
Specht, G., 88
Specht, P., **204**, 225, 261
Speckmann, K., **191**
Speidel, K.-H., **408**, 422, 448, 450, 451
Speh, B., 636
Speth, J., **408**, 444, 447, 448, 450, 451
Spieler, R., 240
Spiering, B., 426, 471
Spies, I., 637
Spies, P.P., 33, 54, **408**, 419, 439, 440, 441, 442, 496, 634
Spiess, H., 41
Spitzley, 577
Spitznas, M., 16, **180**, 211, 260, 261
Springer, T., **411**
Spürkel, M., 30
Subotic, V., 221
Suchy, J., 526, 563
Sucker, H.D., 21, 520, 566
Suda, Yoko,
Sudau, A., 389, 520
Sühling, B., 213
Sültemeier, J., 519, 552, 558, 559
Süverkrüp, R., **415**, 425, 466
Sukatsch, D.A., **411**, 485
Sulemann, C.A., 224
Summer, 579
Surborg, K.-H., 424, 463, 464
Suter, S., 636
Swodenk, W., **411**, 456
Staab, D., 216
Staaden, I., 632
Stachon, I., 223
Stade, V., 519, 552
Stadelmaier, 636
Stadelmaier, G., 31, 505
Stadlhofer-Wissinger, A., 147
Stähle, V.D., 393
Stagl, J., 54, **282**, 306, 634
Stahlschmidt, W., **572**, 579
Stahn, P., 425
Stahnke, J., **197**, 208, 227
Stallmach, 304
Stallmann, H., 146
Stam, K., 421
Stamm, B., 426
Stamm, K., **294**, 390
Stammeier, E., 428
Starke, T., 145
Stasiewski, B., 103, 108
Stauffenberg von, A., 220
Steckhan, E., 18, 267, **408**, 423, 456, 458, 494
Stefan, G., 579
Stefan, H., 218, 263, 264
Steffan, B., 423
Steffen, G., 500, **510**, 521, 522, 528, 531, 537, 538, 544, 565
Steffens, L., **191**, 252,
Stegemann, C., 123, 124, 127
Steglich, W., 267, **408**, 423, 454, 45,, 456, 458, 459, 494, 499, 634
Stegmaier, W., 295, 311
Steidtmann, 296
Stein, F., 259
Stein, G., 20, 54, 267, 608
Stein, Gü., 214, 215, 243, 259, 260, **408**, 430, 483, 485, 487, 488, 491, 493, 498, 634
Stein, U., 145
Steinbacher, F., **282**, 296, 314, 315, 633, 635
Steinbeck, A., 207
Steindorf, G., 21, **572**, 576, 584, 585, 586, 587, 588, 589, 618, 635
Steiner, C., 110
Steiner, K., 149, 163
Steiner, M., **408**
Steinhaeuser, J., **204**
Steinhagen, H., 56, **282**, 300, 339, 341, 342, 633
Steinhauer, K., 419
Steinhauer, L., **575**, 589
Steinhaus, E., 216
Steinhäuser, J., 225
Steinmetz, S., 566
Steinmeyer, H.-D., 144
Steltmann, K., 296, 315, 316, 317
Stelzner, F., **180**, 212, 249, 250, 251, 268
Stemm, E., 524
Stempel, I., 301, 347, 348, 349
Stempel, R., 298, 323, 324
Stenzel, H., 418
Stephan, Si, 233, 395, 472, 519, 533, 543
Sternberg, T., 111
Stets, J., **413**, 426, 472, 473
Steudel, A., 220
Steudel, H., 216
Stickelmann, P., 213
Sticker, E., 297, 318, 321, 395
Stief, N., 91
Stiehl, A., 426
Stiehl, E., 20, 308, 427, 477, 480, 501
Stiemerling, R., 430, 488
Stiens, H., 521
Stiens, R., **197**, 232, 243
Stier, 581
Stier, G., 425
Stille, B., **510**
Stipp, M., 421
Stirner, E., 297
Stock, D., 298, 327
Stock, F., 300, 339, 340, 341
Stockem, W., **408**, 430, 485, 488, 490, 491, 493, 498, 634, 635
Stocker, Rh., 148
Stockert von, A., 219, 340
Stöckel, Ho., **180**, 213, 244, 245, 255
Stöcker, H., 520
Stöfer, J., 145
Stoffels, B., 497
Stolp, W., **191**, 244, 256, 257
Stopp, A., 576, 582
Storbeck, G., 308, 427
Stotzem, J., 144
Straaten, H.G., **191**, 243
Strack, H., 32, 500, **510**, 526, 547, 555, 557, 563, 564
Strähler-Pohl, H.J., 214, 242, 262, 268, 637
Straif, K., 216
Stralau, J., 31
Stratmann, M., 380
Straub, J.,**282**
Strauß, H., 123
Streck-Bohlen, M., 638
Strecker, O., **512**
Streich, B., 34, 526, 547, 563
Strelen, Ch., 441
Strelen, J.C., **408**, 419, 441, 442, 496, 634
Strobel, G.W., **294**
Stroehmann, I., **191**, 245, 246
Strohm, G., **204**, 223, 261
Strotmann, K., 518

Strunk, H., 431
Struve-Krüger, T., 213, 520
Struzina, A., 520
Stuart, 424
Stübe, R., 54, **572**, 579, 606, 634
Stürmer, K., **192**
Stuhlmann-Laeisz, R., **282**, 296, 313, 314
Stumpe, K.O., **180**, 217, 245, 246, 247, 255, 637
Stumpe, K.G., **197**
Stumpe-Court, 95
Stumpff, P., 635
Stutte, H.P., 423

Tabesch, F., **516**, 544
Tacke, B., 31
Tackmann, W., **180**, 218, 242, 247, 262, 263, 264
Tambarin, M., **290**, 301, 346, 348, 350, 358
Tan, K.H., 224
Tappert, B., 301, 352
Tappert, G., 399
Tappert, P., 49
Taranczewski, D., 17, **290**, 303, 371, 372
Tattin, J., **290**
Teichmann, D., **294**
Ten Brink, W., 422
Teske, U.P., 212
Thein, J., 20, **415**, 415, 472
Theisen, H., 29
Theuerkauff, G., 110
Theurich, H., 123, 130
Thewes, W., 40
Thiede, U., **294**, 371
Thiel, J.F., **286**
Thielen, P., **572**, 578, 603, 634
Thiel-Horstmann, M., 17, **286**, 302, 367, 368, 630
Thieme, G., 166, 308, 427, 477, 480, 501
Thieme, W., 86, 89
Thiemig, H.A., 207
Thiemig-Frank, I., 213
Thiesen, H., 304, 380
Thill, R., 111
Thofern, E., 29, 33, 95, **180**, 208, 234, 243, 268
Thomae, H., 54, **282**, 377, 395, 634
Thomas, G., **192**, 583, 588
Thomas, H., **282**, 304, 380, 381
Thomé, H., 296
Thomé, M., 147
Thome, U., 525
Thomassen, B., 311
Thomessen, R., 231, 423
Thorn-Prikker, J., **294**
Thurn, P., 40, **180**, 220, 240, 241, 636
Thurnher, E., 104
Tiedemann von, R., **290**, 300, 40, 341, 345
Tiegel, J., 296
Tietze, 296
Tigges, M., 214
Tigges-Mayer, M., 111
Tillmann, G., 148, 149
Tilly-Schröder, Ch.,
Tinapp, P., **415**, 462, 463, 465
Tindall, B.I. 431
Tippel, H., 214
Tischbein, B.,
Tismer, K.G., 240, **575**, 577, 592, 593
Tismer, R., **204**, 223
Tismer-Puschner, I., **575**, 577, 592, 593
Tobien, 221
Tönnies, J.P., **411**
Toepfer, H., 166, **282**, 309, **408**, 428, 476, 478, 479, 480, 481
Tomuschat, C., 56, **139**, 143, 145, 146, 151, 154, 157, 158, 159, 169
Tosses, 636
Totovic, V., **180**, 209, 231, 232, 268
Traeber, F., 220
Trapp, E., **282**, 299
Trappmann, W., **514**, 527, 531, 535
Traub, O., 431
Trauth, P., 40
Trauzettel, R., 17, 32, 34, 96, **282**, 303, 307, 370
Trier, E., 32, **282**, 307, 391
Trier, H.G., **180**, 211, 245, 260, 261
Trinkel, W., **204**, 226
Trippen, N., 109, 114
Trocha, R., 51
Trojahn, 576
Trompeter, B., 221
Tromba, A., 636
Troschütz, R., **416**, 424, 463, 464
Trosien, J., 296, 316, 317
Trostorff von, P., 41
Trottmann, K.J., 579
Trude, W., 221
Trudinger, N., 636
Trübestein, G., 16, **192**, 217, 242, 246, 247, 249, 263, 268
Trüper, H.G., 33, 95, 231, **408**, 431, 484, 485, 486, 490, 491, 493, 497, 498, 635
Trung, N., 636
Trunte, H., 17, 301, 365
Tschubel, K., 209, 231, 232, 268
Tsering, P., 303
Tsodsonos, M., 210, 229
Tubach, J., 369
Tüttenberg, M., 525
Turck, U., **294**, 317, 633, 634, 635
Tyrell, A., **294**, 384
Tuschewitzki G.J., 208
Tuschy, D., 527
Twardy, D., **204**, 222

Ucsnay, P., **408**, 417, 435, 437, 634
Udolph, L., 17
Uecker, H., **286**, 300, 343, 344
Uecker, K., 346
Ueding, R., 304
Uelig, M., 637
Ueno, K., 636
Uerlich, H., 214
Üxküll-Güldenband von, V., 220
Uhlich, G., 148
Uhlig, T., 207, 635
Ullmann, G., 30, 121
Ulrich, 521
Ullrich, J., **204**, 223
Unfried, A., 523, 553
Unger, E., 523, 553
Unger, Heinz, **408**, 418
Unruh von, G., 216
Unterstenhöfer, G., **514**
Unzeitig, M., 300, 334
Urban, W., 54, **408**, 422, 446, 447, 448, 450, 451, 634
Utz, K.-H., 220, 221, 269

Vahlensiek, W., **180**, 220, 252
Varchmin-Schultheiß, K., 210
Vartzopoulos, D., 218
Vasthoff, J., **513**, 538
Veenker, G., **408**, 419, 440, 441, 496, 634
Veit, Cl., 88
Veit, V., 18, **288**, 372, 373
Veith, W., 297, 318
Velden, L., 420
Velke, H., 518
Velten, U., 207
Ven van der H.H. 213
Venbrocks, R.A., 219
Vennen, D., 297, 320
Verbeck, R., **416**
Verhaag, E., 35, 36
Verhestraeten, B., 219
Vickus, A., 213
Vida, St., **204**, 222, 251
Vidua, Th., 420
Viebahn, C., 206
Vielstich, W., **408**, 423, 460, 461, 462, 494, 499, 634
Vierbuchen, J., 520, 560
Viertel, B., 146
Vieten, K., **408**, 426, 469, 470, 497, 499
Vilter, H., 425
Vincenz, F., 45
Vinson-Pieper, L., 632
Vlachopoulos, K., 224
Vögtle, F., 231, 267, **408**, 423,

454, 455, 456, 459, 494, 498, 499, 634
Völl, St, 519
Völzgen, H., 90, 91
Vogel, 216
Vogel, C., **283**, 302, 303, 367, 368
Vogel, F., **192**, 216, 242, 245, 246, 247, 248, 255
Vogel, G., **514**
Vogel, J., **197**, 209, 232, 243, 268
Vogel, M., 34, **283**, 306, 392, 393, 423
Vogel, P., **198**, 218, 242, 262, 263
Vogel, T., **192**
Vogel, W., **409**, 418, 421, 436, 437, 500, 634
Vogt, A., **139**
Vogt, R., 86, 87
Vogt-Schmickler, I., 308, 427
Voigt, B., **192**, 243
Voigt, Fr., **139**, 150, 164, 168
Voigt, I., 221
Voigtländer, H., 56, **142**, 164
Volkmann, D., 297, 320, 321, 395, **416**, 429, 482, 484, 487, 490, 493, 497, 498,
Volland, H., **409**, 420, 443, 452, 453, 500
Vollmann, W., 16
Vollmar, P., **513**
Vollmer, U., 17, 304, 374
Vonneguth, B., 216
Vordenbälumen, V., 32
Vos, 209
Vos, C., 210, 229
Voss, J.H., 519
Vossel, H., 144
Vrasitoulis, G., 526
Vukoja, V., 222

Wagener, H.H., **192**
Wagner, Ha., 40, **283**, 295, 302, 479
Wagner, D., 150
Wagner, I., 635
Wagner, Joachim, **192**, 246
Wagner, Joh., 43
Wagner, K., 210
Wagner, N., 216
Wagner, R., 618
Wagner, W.L., 216
Wahl, G., **192**, 222, 265, 268
Wahl, H., 231, **416**, 422, 443, 444, 468
Wahl, I., 425
Wahlers, W., 29, 33, 37, 49, 632
Wahode, J., 213
Wal, von der, 635
Walch-Paul, D., 299, 334, 335, 336, 349
Walcha, R., 225
Wald, W., 423
Waldecker, C., 301
Waldenfels, H., 32, 33, 54, 95, 109, 110, 115, 116, 633
Waldhausen, J., 308, 427, 477, 478
Walkowiak, W., 430, 487
Wall, B., 61
Wallasch, H.D., 43
Walmsley, 635
Walter, C.D., **192**, 261
Walter, E., 214
Walter, K., **192**
Walz, P.H., **204**, 225
Walzik, G., **573**, 579, 591, 599, 603, 604, 611, 618
Wamhoff, H., 54, 56, 267, **409**, 423, 455, 456, 459, 494, 498, 499
Wandersleb-Hertz, C., **294**, 325
Wandrey, C., **409**, 456, 459
Wandruszka, A., 104
Wang, Yao, **290**, 302, 373
Wappenschmidt, J., **180**, 218, 219, 240, 253, 254
Wappenschmidt, M., 399
Wappler, U., 224
Warmer, E., 225
Warnusz, J., 518
Wartenberg, H., 33, **181**, 206, 227, 228, 267
Wassermeyer, F., **141**, 153, 165
Wassmann, H.D., **192**, 218, 254, 263
Wattenbach, 635
Wawrock, A. 399
Weaver, J., 578, 600, 601
Weber, 636
Weber, E., **413**, 423, 454, 455, 459, 494
Weber, Ha., **192**
Weber, H.P., **192**, 224, 257, 258
Weber, K.-H., 428
Weber, L., 110
Weber, R., **204**, 226, 251, 637
Weber, T., 219
Weddige, D., 223
Wedel von, H., 261
Wedemeyer, R., **409**, 421, 443, 447, 448, 449, 450, 451, 634
Wedi, Ch., 102
Wegera, K., **286**, 299, 333, 334, 336, 633
Weggen, I., 209
Wegmann, U., 220, 221, 268
Wegner, Ro., **514**, 536
Wehland, W., **514**, 540, 555
Wehner, H.D., 207
Wehrmann, W., 214
Weicker, H., **181**
Weidemeier, H., 34, 86, 87
Weidenbach, 216
Weidlich, Ch., 86
Weidner, V., **140**
Weier, J., **409**, 417, 435, 437
Weiers, M., **283**, 302, 372, 373
Weigelin, E., **181**
Weiher, E., **290**, 301, 360, 363
Weil, A., 307
Weil, H.P., 208
Weiling, F., **510**
Weimer, Th., 148, 149
Weindlmaier, J., **510**, 521, 551, 554, 556, 558, 635
Weiser, Ch., 149
Weiser, E., 301, 360, 362, 363
Weisgerber, L., 100
Weismann, St., 147
Weiss, E., **204**, 225
Weiss, E.-A., 148, 435
Weiss, Erich, **516**, 564
Weiss, S., **290**, 524
Weisser, B., 217
Weissbach, L., **192**, 252
Weissenberger, Ph.D.E.,
Weissenfels, N., 33, **409**, 430, 431, 485, 486, 487, 493, 498, 635
Weisskirchen, R., 44
Weissweiler, E., **575**, 579
Weizel, R., **510**, 523, 559, 634
Weizsäcker von, R., 149
Welker, B., 213
Weller, F.R., **294**, 351, 633
Welmar, K., 231, 423, 454, 455
Welte, E., **192**
Welter, W., 60, 112
Weltscheck, Chr., 565
Weltzien, H.C., 32, 56, 484, 491, 493, **511**, 525, 528, 531, 534, 547, 638
Wendorf, E., 422
Wendt, 211
Wendt, E., **409**, 430, 431, 483, 486, 488, 493, 498, 635
Wendt, H., **511**
Wendt, T., 523
Wente, H., 636
Wentker, E., 102
Wenz, M., 86
Wenzel, A., 520, 562
Wenzel, G., 520, 530
Wermes, M.M. **294**, 383
Werner, Andreas, 213
Werner, Armin, 524
Werner, H.J., 148, 149, 150, 162
Werner, J., 87
Werner, W., **511**, 518, 528, 530, 533, 534, 542
Wernig, A., **181**, 211, 228, 229, 268
Werning, C., **193**, 395
Wesemann, W., 221
Weskamp, A., 148
Wessel, W., **193**, 226, 232, 233
Wesselmann, B., 306
Wesselmann, U., 417
Weßling, W., 634

Wester, H.A., 222
Westermann, H., 423
Westhäuser, H., 526
Westhofen, P., 213, 255
Weyers, St., 501
Wich, E., 110
Wiater, A., 226
Wichmann, M., 428
Wickel, W., 13, 43
Widom, H., 636
Wiechmann, H., **511**, 519, 532, 533, 541. 543, 544
Wieczorek, I., 501
Wiedemann, B., **181**, 209, 236, **409**, 425, 468, 491, 493
Wiedenfeld, H., 424, 464, 465
Wiek, K., **286**, **413**, 476
Wieland, H., 520
Wielebinski, R., **411**, 453, 635
Wiese von, B., **283**
Wieser, D., 519
Wiesmannn, D., 527
Wiesmeth, H., **140**, 148, 160
Wigger, L., 296, 316, 317
Wih, 221
Wilbert, N., 430, 483, 484, 485, 487, 488
Wilbrandt, R., **163**, 246, 247
Wild, H., 423
Wild, St., **283**, 302, 369, 370, 630
Wilde, B., 61
Wildanger-Schiebener, E., 61
Wilden, C., 422
Wildenburg, J., 426
Wildt, L., 213, 256
Wilgalis, M., 217, 637
Wilhelmy, A., 632
Will, G., 298, 304, 327, 328, **409**, 426, 469, 470, 471, 494, 499
Will, W., 18, 375, 376
Willecke, K., **409**, 431, 484, 485, 490, 493
Willecke, Kl. 635
Willerding, E., 420
Willmann, W., 424
Willnauer, W., 520
Wilmanns, I., 211
Wilms, B., 209
Wilson, E., 635
Windemuth, W., 213, 214, 243, 256
Windhauser, K., 637
Windheuser, S., **294**, 332
Wink, 635
Winkhaus, J., 423
Winkler, C., 123
Winkler, C., 34, **181**, 216
Winkler, H.U., 424, 460, 461
Winter, P., 220
Winters, 207
Winterhoff, G., 217
Winterstein, E., 216
Wintzer, F., 56, 122, 124, 125, 130, 633
Wippermann, F., 216
Wipping, F., **205**, 222
Wirth, G., **283**, 304, 634
Wirths, W.,**511**, 528, 553, 555, **572**, 580, 610, 635
Wirtz, C., 44
Wirtz, G., 419
Wissing, H., 226
Witsch von, W., 231, 267, **409**, 422, 443, 448, 449, 450, 451
Wittrahm, A., 117
Wittschier, St., 109
Witzel, 635
Wodarz, R., 298
Woeber, K.H., **193**
Woehlke, P., 634
Woelfel, K., **283**, 299, 300, 339, 342, 633
Wölwer-Rieck, U., 523, 557
Wördehoff, A., 225
Wohlfarth-Bottermann, K.-E., **409**, 430, 485, 487, 489, 490, 491, 493, 498, 635
Wohlleben, 635
Wohlmuth, J., 109, 110, 111, 115, 116, 633
Wojcikoswski, A., 92
Wolf, G., 210
Wolf, H.H. 220
Wolf, He., **511**, 561
Wolf, H.J., 34, **283**, 300, 349, 353, 633, 634
Wolf, J., 216
Wolff, G., 237, 431, 487
Wolff, K., 146
Wolff, M.-H, **193**, 235
Wolff, M., 521
Wolffram, R.E., 34, **511**, 516, 537, 538, 542, 554, 558, 635
Wolfgarten, H., 517
Wolfram, E., 430, 484, 488, 490
Wollersheim, H.W., 296, 317
Wollny, R., 220
Woltering, A., 521
Wolter, H., 216
Wolter, J., **140**, 145, 156, 157, 158, 169
Wolter, T.H., 417
Wolz, A., 517, 538
Wongsowijoto, 635
Worth, G.P., **193**
Wouterloot, 635
Wrbitzky, R., **205**, 226, 255
Wülfing, D., **193**, 251
Wüllenweber, R., **181**, 218, 253, 254, 262, 263, 264
Wünsch, B., 421
Wuest, R., 44, 219
Wuesthoff, D., 41
Wulfert, H., 296
Wulfhekel, U., 54, **181**, 206, 227, 228, 267
Wurm-Schönert, G., 418, 438
Wurster, P., 399, **409**, 426, 471, 472, 473, 497, 499, 500
Wurzel, E., 150
Wuttke, H., **193**, 247
Wylicil, P., **205**, 224, 249
Wynands, A., **409**, 605, 606, 634

Yamamoto, Y., 150

Zabel, He., 337, **572**, 578, 599, 633
Zaborowski, H.-J., 623, 628, 629
Zachcial, M., 150, 168
Zack, W.J., 248
Zack, W.-D., **205**
Zager, W., 35
Zagier, D.B., **413**, 438, 634, 635
Zahn von, U., **409**, 421, 443, 444, 446, 447, 448, 449, 451, 517, 634
Zakosek, H., **409**, 472, 497, 500, **511**, 542, 543, 544, 564
Zankova, J., 92
Zapf, R., 225
Zapp, 208
Zapp, A., 421
Zattin, J., 301, 359, 360, 363, 364
Zauels, G., 306, 387
Zech, T., 592
Zekorn, C., 216
Zeh, U., 216
Zeh, W., **181**
Zehnder, F.G., **294**, 390
Zehschnetzler, **294**, 329
Zeller, M., 521, 544
Zenck, M., **288**, 306, 392, 393
Zender, M., **283**
Zepp, H., 308, 427, 477, 481
Zerbe, B., 302
Zerbian, K.-U., **205**, 224
Zerres, K., 207, 237
Zhang-Kübin, 626, 627
Ziegler, M., **410**, 417, 434, 436, 437, 580, 634
Zierz, St., 218
Zilliken, F., **181**, 210, 229, 230, 267, 268, 468
Zima, H., **410**, 419, 439, 440, 441, 442, 496, 634
Zimmer, H., 217
Zimmer, K., 211
Zimmermann, 146
Zimmermann, H.G., 148, 149
Zimmermann, M., **205**, 224, 637
Zimmermann, U.,221
Zingelmann, H., 43
Zinkahn, W., **513**
Zinz, 635
Zippelius, H.M., 395, **410**, 430, 484, 486, 491, 493, 498, 635
Zöllner, D., **513**, 538, 551
Zörner, I., 632

Zolper, S., 35, 36
Zubcov, A., 211
Zündorf, P., 303
Zunser, R., 217
Zurek, E., **514**
Zurek, M., **515**, 564
Zwenger, Th., 295, 312
Zwicker, H.J., **193**, 240
Zwierlein, O., **283**, 299, 330, 331, 633
Zymalkowski, F. **410**
Zywietz, M., 216

INSTITUTIONENVERZEICHNIS UND ERLÄUTERUNGEN ZUM STADTPLAN

		Nr. des Planes
Agrarpolitik, Marktforschung und Wirtschaftssoziologie, Institut für (Landw. Fak.)	Nußallee 21	61
Agrikulturchemisches Institut (Landw. Fak.)	Meckenheimer Allee 176	53
Ägyptologisches Seminar (Phil. Fak.)	Regina-Pacis-Weg 7 (HG)*)	3
Akademisches Auslandsamt (Uni. verw.)	Nassestraße 15	19
Internationale Clubräume	Friedensplatz 4	91
Allgemeine Pädagogik, Seminar für (Päd. Fak.)	Römerstraße 164	20
Allgemeiner Studentenausschuß (Uni. verw.)	Nassestraße 11	19
Alte Geschichte, Seminar für (Phil. Fak.)	Am Hof 1 e (HG)	4
Altkatholisches Seminar (senatsunterst.)	Adenauerallee 33	12
Altkatholische Studentengemeinde	Adenauerallee 33	12
Alttestamentliches Seminar (Kath. Th. Fak.)	Am Hof (HG)	4
Anästhesiologie, Institut für (Med. Fak.)	Venusberg	80
Anatomie, Physiologie und Hygiene der Haustiere, Institut für (Landw. Fak.)	Katzenburgweg 7—9	62
Anatomisches Institut (Med. Fak.)	Nußallee 10	58
Angewandte Mathematik, Institut für	Wegelerstraße 6	56
Angewandte Physik, Institut für (Mat. nat. Fak.)	Wegelerstraße 8	56
Angewandte Zoologie, Institut für (Mat. nat. Fak.)	An der Immenburg 1	44
Anorganische Chemie, Institut für (Mat. nat. Fak.)	Gerh.-Domagk-Straße 1	43
AG Strukturen und phys.-chem. Eigenschaften v. Festkörperoberflächen (Mat. nat. Fak.)	Römerstraße 164	20
Arbeitsrecht und Recht der Sozialen Sicherheit, Institut für (RuSt. Fak.)	Lennéstraße 38	18
Arbeitsvermittlung für Studenten	Franziskanerstraße 17-19	2
Archäologisches Institut und Akademisches Kunstmuseum (Phil. Fak.)	Am Hofgarten 21	14
Archiv der Universität (Uni. verw.)	Am Hof (HG)	4
Astronomische Institute (Mat. nat. Fak.)	Auf dem Hügel 71	48
Augenklinik und Poliklinik	Venusberg	76
Ausbildungsstätte für landwirtschaftliche Assistentinnen und Assistenten (angeglied.)	Nußallee 9	57
Ausschuß für die Naturwissenschaftliche und Zahnärztliche Vorprüfung,	Konviktstraße 1	8
Ausschuß für die Zahnärztliche Prüfung	Konviktstraße 1	8
Berufsberatung für Abiturienten und Hochschüler (verbund. Einr.)	Villemombler Str. 101	90
Bibliothek, Universitäts-	Adenauerallee 39—41	13
Biologie und ihre Didaktik, Seminar für (Päd. Fak.)	Römerstraße 164	20
Bodenkunde, Institut für (Landw. Fak.)	Nußallee 13	61

*) Universitätshauptgebäude

		Nr. des Planes
Bootshaus, Beuel	E.-Moritz-Arndt-Str. 4	71
Botanisches Institut (Mat. nat. Fak.)	Kirschallee 1	67
	Meckenheimer Allee 170	51
	Venusbergweg 22	68
Botanischer Garten (Mat. nat. Fak.)	Meckenheimer Allee 171	52
Chemie und ihre Didaktik, Seminar für (Päd. Fak.)	Römerstraße 164	20
Chirurgische Klinik und Poliklinik	Venusberg	80
Christlich-Archäologisches Seminar (Phil. Fak.)	Regina-Pacis-Weg 1 (HG)	1
Christliche Gesellschaftslehre, Pastoralsoziologie, Seminar für (Kath. Th. Fak.)	Am Hof (HG)	4
Collegium musicum (Zentr. Einr.)	Am Hof 7 (Behrend)	4
Cytologie und Mikromorphologie, Institut für (Mat. nat. Fak.)	Ulrich-Haberland-Str. 61a	47
Deutsche Sprache und Literatur sowie ihre Didaktik, Seminar für (Päd. Fak.)	Römerstraße 164	20
Deutsche und rheinische Rechtsgeschichte, Institut für (RuSt. Fak.)	Adenauerallee 24—42	15
Didaktik der Medizin, Institut für	Venusberg (Turmhaus)	75
Dogmatik und theolog. Propädeutik, Seminar für (Kath. Th. Fak.)	Am Hof (HG)	4
Dogmatisches Seminar (Kath. Th. Fak.)	Am Hof (HG)	4
Englisches Seminar (Phil. Fak.)	Regina-Pacis-Weg 5 (HG)	2
Englische Sprache und ihre Didaktik, Seminar für (Päd. Fak.)	Römerstraße 164	20
Ernährungswissenschaften, Institut für (Landw. Fak.)	Endenicher Allee 11—13 (AVZ I)	63
Erziehungswissenschaftliches, Institut (Phil. Fak.)	Am Hof 3—5 (HG)	4
Ev. Religionspädagogik, Seminar für (Päd. Fak.)	An der Schloßkirche	5
Ev. Studentenpfarramt (verbund. Einr.)	Venusbergweg 4 (ESG)	1
Ev.-Theologische Fakultät	Am Hof (HG)	4
Ev.-Theologische Seminare	Am Hof (HG)	4
Ev.-Theol. Stift	Humboldtstr. 42	34
Experimentelle Hämatologie und Bluttransfusionswesen, Institut für (Med. Fak.)	Venusberg	86
Experimentelle Ophthalmologie, Institut für (Med. Fak.)	Venusberg	76
Forstliche Sammlung (Landw. Fak.)	Meckenheimer Allee 176	53
Forschungsstelle für juristische Informatik und Automation (RuSt. Fak.)	Lennéstraße 35	18
Französisches Institut (angeglied. Einr.)	Adenauerallee 35	12
Franz-Joseph-Dölger-Institut (senatsunterst.)	Lennéstraße 41	18
Fundamentaltheologisches Seminar (Kath. Th. Fak.)	Am Hof (HG)	4

		Nr. des Planes
Geburtshilfe und Frauenheilkunde, Klinik und Poliklinik für	Venusberg	82
Genetik, Institut für (Mat. nat. Fak.)	Kirschallee 1	67
Geodätisches Institut (Landw. Fak.)	Nußallee 17	61
Geographie und ihre Didaktik, Seminar für (Päd. Fak.)	Römerstraße 164	20
Geographisches Institut (Mat. nat. Fak.)	Franziskanerstraße 2 (HG)	2
Geologisches Institut (Mat. nat. Fak.)	Nußallee 8	57
Germanistisches Seminar (Phil. Fak.)	Regina-Pacis-Weg (HG)	1
Geschichte und ihre Didaktik und Politische Bildung, Seminar für (Päd. Fak.)	An der Schloßkirche	5
Geschichtliche Landeskunde der Rheinlande, Institut für (RuSt. Fak.)	Am Hofgarten 22	14
Gesellschafts- und Wirtschaftswissenschaften, Institut für (RuSt. Fak.)	Adenauerallee 24—42	15
Griechisch-orthodoxe Kirche (verbundene Einr.)	Dietrich-Bonhoeffer-Straße 2	46
Hals-, Nasen-, Ohrenkrankheiten, Klinik und Poliklinik für	Venusberg	75
Handels- und Wirtschaftsrecht, Institut für (RuSt. Fak.)	Adenauerallee 24—42	15
Hauptgebäude	Regina-Pacis-Weg 1—7	1—4
Hauswirtschaftswissenschaft und ihre Didaktik, Seminar für (Päd. Fak.)	Römerstraße 164	20
Haut- und Geschlechtskrankheiten, Klinik und Poliklinik für	Venusberg	77
Herz- und Gefäßchirurgie, Klinik	Venusberg	80
Historisches Seminar (Phil. Fak.)	Konviktstraße 11	9
Historische Geographie, Seminar für (Phil. Fak.)	Konviktstraße 11	9
Humangenetik, Institut für (Med. Fak.)	Wilhelmstraße 31	27
Hygiene-Institut (Med. Fak.)	Venusberg	85
Indologisches Seminar (Phil. Fak.)	Regina-Pacis-Weg 7 (HG)	3
Internaionale Clubräume	Friedensplatz 4	91
Internationales Privatrecht und Rechtsvergleichung, Institut für (RuSt. Fak.)	Adenauerallee 24—42	15
Informatik, Institut für (Mat. nat. Fak.)	Römerstraße 164	20
Japanologisches Seminar (Phil. Fak.)	Regina-Pacis-Weg 7 (HG)	3
Juristisches Seminar	Adenauerallee 24—42	15
Kartographie und Topographie, Institut für (Landw. Fak.)	Meckenheimer Allee 172	53
Kath. Theologie und ihre Didaktik, Seminar für (Päd. Fak.)	An der Schloßkirche	5
Kath.-Theologische Fakultät	Am Hof (HG)	4
Kath.-Theol. Seminar	Am Hof (HG)	4
Kath. Studentengemeinde (verbundene Einr.)	Schaumburg-Lippe-Str. 6	21
Kinderklinik und Poliklinik	Adenauerallee 119	17

		Nr. des Planes
Kinderkrankenpflegeschule, Staatlich anerkannte (angeglied. Ausb.)	Adenauerallee 119	17
Kinderpathologie, Institut für (Med. Fak.)	Venusberg	85
Kirchengeschichte, Institut für (Kath. Th. Fak.)	Am Hof (HG)	4
Kirchenrechtliches Institut (RuSt. Fak.)	Adenauerallee 24—42	15
Kirchenrechtliches Seminar (Kath. Fak.)	Am Hof (HG)	4
Klinische Biochemie, Institut für (Med. Fak.)	Venusberg	80
Klinische und Experimentelle Nuklearmedizin, Institut für	Venusberg	75
Kommunikationsforschung und Phonetik, Institut für (Phil. Fak.)	Poppelsdorfer Allee 47	42
Krankenpflegeschule bei den Medizinischen Einrichtungen der Universität (angeglied. Ausb.)	Venusberg	78
Kriminologisches Seminar (RuSt. Fak.)	Adenauerallee 24—42	15
Kunst- und Werkerziehung, Seminar für (Päd. Fak.)	Römerstraße 164	20
Kunsthistorisches Institut (Phil. Fak.)	Regina-Pacis-Weg 1 (HG)	1
Kunsterziehung, Studio (Zentral. Einr.)	Am Hof 7	4
Landtechnik, Institut für (Landw. Fak.)	Nußallee 5	57
Landwirtschaftliche Fakultät	Meckenheimer Allee 174	53
Landwirtschaftliche Betriebslehre, Institut für	Meckenheimer Allee 174	53
Landwirtschaftliche Botanik, Institut für	Meckenheimer Allee 176	53
Landwirtschaftl. Zoologie und Bienenkunde, Institut für	Melbweg 42, Gutshaus	40
Lebensmittelwissenschaft, Institut für (Landw. Fak.)	Endenicher Allee 11—13 (AVZ I)	63
Lehranstalt für Technische Assistentinnen in der Medizin (angeglied. Einr.)	Venusberg	85
Lehranstalt für Orthoptistinnen (angeglied. Einr.)	Venusberg	76
Liturgiewissenschaft, Seminar für (Kath. Th. Fak.)	Am Hof (HG)	4
Logik und Grundlagenforschung, Seminar für (Phil. Fak.)	Beringstraße 6	55
Mathematik und ihre Didaktik, Seminar für (Päd. Fak.)	Römerstraße 164	20
Mathematisches Institut	Wegelerstraße 10	56
Mathematisches Seminar (Landw. Fak.)	Nußallee 15	61
Math.-Naturwissenschaftliche Fakultät	Wegelerstraße 10	56
Max-Planck-Institut für Radioastronomie (angeglied. Einr.)	Auf dem Hügel 69	48
Medizin. Einrichtungen, Verw.	Venusberg	75
Medizinische Fakultät	Am Hof (HG)	4
Medizinische Klinik	Venusberg	81
Medizinische Poliklinik	Wilhelmstraße 35—37	27
Medizinhistorisches Institut	Venusberg	78

		Nr. des Planes
Medizinische Mikrobiologie und Immunologie, Institut für	Venusberg	85
Medizinische Parasitologie, Institut für	Venusberg	84
Medizinische Statistik, Dokumentation und Datenverarbeitung, Institut für	Venusberg	87
Mensa Nassestraße	Nassestraße 11	19
Mensa Poppelsdorf	Endenicher Allee 19	65
Mensa Klinikgelände	Venusberg	83
Mensa Pädagogische Fakultät	Römerstraße 164	20
Meteorologisches Institut (Mat. nat. Fak.)	Auf dem Hügel 20	41
Mikrobiologie, Institut für (Mat. nat. Fak.)	Meckenheimer Allee 168	51
Mineralogisch-Petrol. Institut und Museum (Mat. nat. Fak.)	Poppelsdorfer Schloß	50
Mittellateinisches Seminar (Phil. Fak.)	Am Hof 3—5 (HG)	4
Moraltheologisches Seminar (Kath. Th. Fak.)	Am Hof (HG)	4
Musik und ihre Didaktik, Seminar für (Päd. Fak.)	Römerstraße 164	20
Musikwissensch. Seminar (Phil. Fak.)	Am Hof 34	6
Nervenklinik und Poliklinik	Venusberg	88
Neurochirurgische Klinik	Venusberg	88
Neuropathologie, Institut für (Med. Fak.)	Venusberg	88
Neutestamentliches Seminar (Kath. Th. Fak.)	Am Hof (HG)	4
Obstbau und Gemüsebau, Institut für (Landw. Fak.)	Auf dem Hügel 6	46
Öffentliches Recht, Institut für (RuSt. Fak.)	Adenauerallee 44	15
Ökonometrie und Operations Research, Institut für (RuSt. Fak.)	Nassestraße 2, Adenauerallee 24—42	7, 15
Oekumenisches Institut (Ev. Th. Fak.)	Am Hof (HG)	4
Organische Chemie und Biochemie, Institut für (Mat. nat. Fak.)	Gerh.-Domagk-Straße 1	43
Orientalische Kunstgeschichte, Seminar für (Phil. Fak.)	Regina-Pacis-Weg 1 (HG)	1
Orientalisches Seminar (Phil. Fak.)	Regina-Pacis-Weg 7 (HG)	3
Orientalische Sprachen, Seminar für (senatsunterst.)	Adenauerallee 102	16
Orthopädische Klinik	Venusberg	79
Osteuropäische Geschichte, Seminar für (Phil. Fak.)	Lennéstr. 1	14
Pädagogische Fakultät	Römerstraße 164	20
Paläontologie, Institut für (Mat. nat. Fak.)	Nußallee 8	57
Pathologisches Institut (Med. Fak.)	Venusberg	85
Personalrat, wissenschaftl. Mitarbeiter	Am Hof 28	6
Personalrat, nichtwissenschaftl. Mitarbeiter	Belderberg 27	8
Personalrat Medizin. Einrichtungen	Venusberg	79
Pflanzenbau, Institut für (Landw. Fak.)	Katzenburgweg 5	62
Pflanzenkrankheiten, Institut für (Landw. Fak.)	Nußallee 9	57
Pharmakologie und Toxikologie, Institut für (Med. Fak.)	Reuterstraße 2b	67

		Nr. des Planes
Pharmazeutische Biologie, Institut für (Mat. nat. Fak.)	Nußallee 6	57
Pharmazeutische Institute (Mat. nat. Fak.)	An der Immenburg und	45
	Kreuzbergweg 26	54
Philologisches Seminar (Phil. Fak.)	Am Hof (HG)	4
Philosophie, Seminar für (Päd. Fak.)	An der Schloßkirche	5
Philosophische Fakultät	Am Hof (HG)	4
Philosophisches Seminar A u. B (Phil. Fak.)	Am Hof (HG)	4
Photogrammetrie, Institut für (Landw. Fak.)	Nußallee 15	61
Physikal. Chemie, Institut für (Mat. nat. Fak.)	Wegelerstraße 12	56
Physikalisches Institut (Mat. nat. Fak.)	Nußallee 12	60
Physik und ihre Didaktik, Seminar für (Päd. Fak.)	Römerstraße 164	20
Physiol.-Chem. Institut (Med. Fak.)	Nußallee 11	59
Physiologisches Institut (Med. Fak.)	Nußallee 11	59
	Wilhelmstraße 31	27
Politikwissenschaft, Seminar für (Päd. Fak.)	Römerstraße 164	20
Politische Wissenschaften, Seminar für (Phil. Fak.)	Am Hofgarten 15	14
Pressestelle der Universität (Uni. verw.)	Am Hof (HG)	4
Psychologie, Seminar für (Päd. Fak.)	Römerstraße 164	20
Psychologisches Institut (Phil. Fak.)	Römerstraße 164	20
Radiologische Klinik	Venusberg	87
Recht der Wasserwirtschaft, Institut für (angeglied. Inst.)	Lennéstraße 35	18
Rechtsmedizin, Institut für (Med. Fak.)	Stiftsplatz 12	28
Rechtsphilosoph. Seminar (RuSt. Fak.)	Adenauerallee 24—42	15
Rechts- und Staatswiss. Fakultät	Adenauerallee 24—42	15
Regionales Hochschulrechenzentrum (Zentr. Einr.)	Wegelerstraße 6	56
Religionspädagogik und Homiletik, Seminar für (Kath. Th. Fak.)	Am Hof (HG)	4
Religionswiss. Seminar (Phil. Fak.)	Am Hof 34	6
Römisches Recht, Institut für (RuSt. Fak.)	Adenauerallee 24—42	15
Romanisches Seminar (Phil. Fak.)	Regina-Pacis-Weg	1
Schule f. Krankenpflegehilfe b. d. Med. Einrichtungen (angeglied. Ausb.)	Venusberg	78
Schulpädagogik, Seminar für (Päd. Fak.)	Römerstraße 164	20
Sinologisches Seminar (Phil. Fak.)	Regina-Pacis-Weg 7 (HG)	3
Slavistisches Seminar (Phil. Fak.)	Lennéstr. 1	14
Soziologie, Seminar für (Phil. Fak.)	Adenauerallee 98 a	16
Soziologie, Seminar für (Päd. Fak.)	Römerstraße 164	20
Spar-, Giro- und Kreditwesen, Institut für (angeglied. Inst.)	Buschstraße 32	22
Sportwissenschaft und Sport, Institut für (Päd Fak.)	Nachtigallenweg 86	49
	Römerstraße 164	20
Sprachlernzentrum (Phil. Fak.)	Am Hof (HG)	1
Sprachpädagogik und Literaturpädagogik, Institut für (Päd. Fak.)	Römerstraße 164	20
Sprachwissenschaftliches Institut (Phil. Fak.)	An der Schloßkirche	5

		Nr. des Planes
Sprach- und Kulturwissenschaft Zentralasiens, Seminar für (Phil. Fak.)	Regina-Pacis-Weg 7 (HG)	3
Staatshochbauamt Bonn	Poppelsdorfer Allee 49	42
Staatliches Prüfungsamt (angeglied. Inst.)	Römerstraße 164	20
Städtebau-, Bodenordnung und Kulturtechnik, Institut für (Landw. Fak.)	Nußallee 1	57
	Meckenheimer Allee 172	53
Steuerrecht, Institut für (RuSt. Fak.)	Adenauerallee 24—42	15
Strafrechtliches Institut (RuSt. Fak.)	Adenauerallee 24—42	15
Strahlenbiologie, Institut für (Med. Fak.)	Venusberg	78
Strahlen- und Kernphysik, Institut für (Mat. nat. Fak.)	Nußallee 14—16	60
Studentenbücherei	Regina-Pacis-Weg 1 (HG)	1
Studentenkinderkrippe	Nassestraße 9	19
Studentenwerk	Nassestraße 11	19
Studentenwohnheime des Studentenwerks:		
Tillmannhaus	Lennéstraße 26/28	18
Carl-Schurz-Colleg	Kaiserstraße 57	23
Studentenwohnheim	Lennéstraße 3	18
Studentenwohnheim	Am Wichelshof 32	30
Ulrich-Haberland-Haus	Auf dem Hügel 16	41
Theodor-Litt-Haus	Erzberger Ufer 15	31
Studentenwohnheim	Riemenschneiderstraße 2	32
Studentenwohnheim	Im Krausfeld 16	33
Studentenwohnheim	Kirschallee 5	
Studentenwohnheim	Jagdweg 24	
Studentenwohnheim	Rheinallee 37—43	24
Studentenwohnheim (für Studentenehepaare)	Endenicher Allee 21	39
Studentenwohnheim Tannenbusch I	Posener Weg 1	35
Studentenwohnheim	Pariser Str. 54	36
Studentenwohnheim	Am Bleichgraben 2—6	37
Studentenwohnheim Klinikum	Robert-Koch-Str. 21 (Mensa Venusberg)	38
Studentenwohnheim (Gruppenwohnungen)	Endenicher Allee 37	39
Studentenwohnheim	Nassestraße 7	19
Studentenwohnheim	Römerlager	25
Studentenwohnheim (für Studentenehepaare m. Kindern)	Drususstraße 17 Drususstraße 19 u. 21	72
Studentenwohnheim Tannenbusch II	Hirschberger Straße 1	35
Studentenwohnheim	Sternenburgstraße 45	67
Studentenwohnheim	Bismarckstraße 4	73
Konfessionelle Studentenwohnheime:		
Ev.-Theol. Studienhaus Adolf Clarenbach	Goebenstraße 32—34	
Dietrich-Bonhoeffer-Haus	Königstraße 88	
Newmannhaus	Adenauerallee 63—69	
Augustinushaus	Eduard-Pflüger-Straße 56	
Johann-Gerhard-Oncken-Haus	Am Quirinusbrunnen 4	
Cusanushaus	Hainstraße 52	
Döllinger-Haus	Baumschulallee 9—13	
Stella Matutina, Studentinnenwohnheim, Ippendorf	Gudenauer Weg 138	
Studentenwohnheim Stolzenfels eV.	Hatschiergasse 21	

		Nr. des Planes
Studentenwohnheim d. Balt. Christl. Stud.bundes	Annaberger Str. 400	
Studentenwohnheime freier Träger:		
Studentenwohnheim d. Balt. Christl. Stud.bundes	Annaberger Str. 400	
Studentenwohnheim Westmark	Rheinaustraße 130	
Studienkolleg für ausländische Studierende (angeglied. Ausb.)	Am Hof 28 (Röhrscheid)	6
Studio für Kunsterziehung (Zentr. Einr.)	Am Hof 7 (HG)	4
Studium Universale	Am Hof (HG)	4
Theoretische Geodäsie, Institut für (Landw. Fak.)	Nußallee 17	61
Theoretische Kernphysik, Institut für (Mat. nat. Fak.)	Nußallee 14—16	60
Tierernährung, Institut für (Landw. Fak.)	Endenicher Allee 15	64
Tierzuchtwissenschaft, Institut für (Landw. Fak.)	Endenicher Allee 15	64
Universitätsbibliothek	Adenauerallee 39—41	13
Bibliothek, Abt. Päd.	Römerstraße 164	20
Universitätsverwaltung	Regina-Pacis-Weg 3 (HG)	1
Universitätskasse	Regina-Pacis-Weg 3 (HG)	1
Universitätssekretariat	An der Schloßkirche (HG)	1
Verw. d. Med. Einrichtungen	Venusberg	75
Unterrichtsmitschau und Unterrichtsdokumentation (Päd. Fak.)	Römerstraße 164	20
Urologische Klinik	Venusberg	80
Vergleichende Rechtsgeschichte, Institut für (RuSt. Fak.)	Adenauerallee 24—42	15
Völkerkunde, Seminar für (Phil. Fak.)	Regina-Pacis-Weg 7 (HG)	3
Völkerrecht, Institut für (RuSt. Fak.)	Adenauerallee 24—42	15
Volkskundliches Seminar (Phil. Fak.)	Am Hofgarten 22	14
Vor- und Frühgeschichte, Institut für (Phil. Fak.)	Regina-Pacis-Weg 7 (HG)	3
Wirtschaftsgeographie, Institut für (Mat. nat. Fak.)	Franziskanerstraße 2 (HG)	2
Wirtschaftswissenschaften und Didaktik der Wirtschaftslehre, Seminar für (Päd. Fak.)	Römerstraße 164	20
Zahn-, Mund- und Kieferkrankheiten, Klinik und Poliklinik für	Welschnonnenstraße 17	29
Zentralbibliothek der Landbauwissenschaft	Nussallee 15 a	61
Zentrale Studienberatung (Uni. verw.)	Lennéstraße 39	18
Zivilprozeßrecht, Institut für (RuSt. Fak.)	Lennéstraße 31	18
Zoologisches u. vergl. Anatomisches Institut (Mat. nat. Fak.)	Poppelsdorfer Schloß	50
Zoophysiologie, Institut für (Mat. nat. Fak.)	Endenicher Allee 11—13, (AVZ I)	63

Ir.
es
nes

6
4
4

61

60
64

64

13
20
1
1
1
75

20
80

15
3
15
14

3

2

20

29

61
18
18

50

63

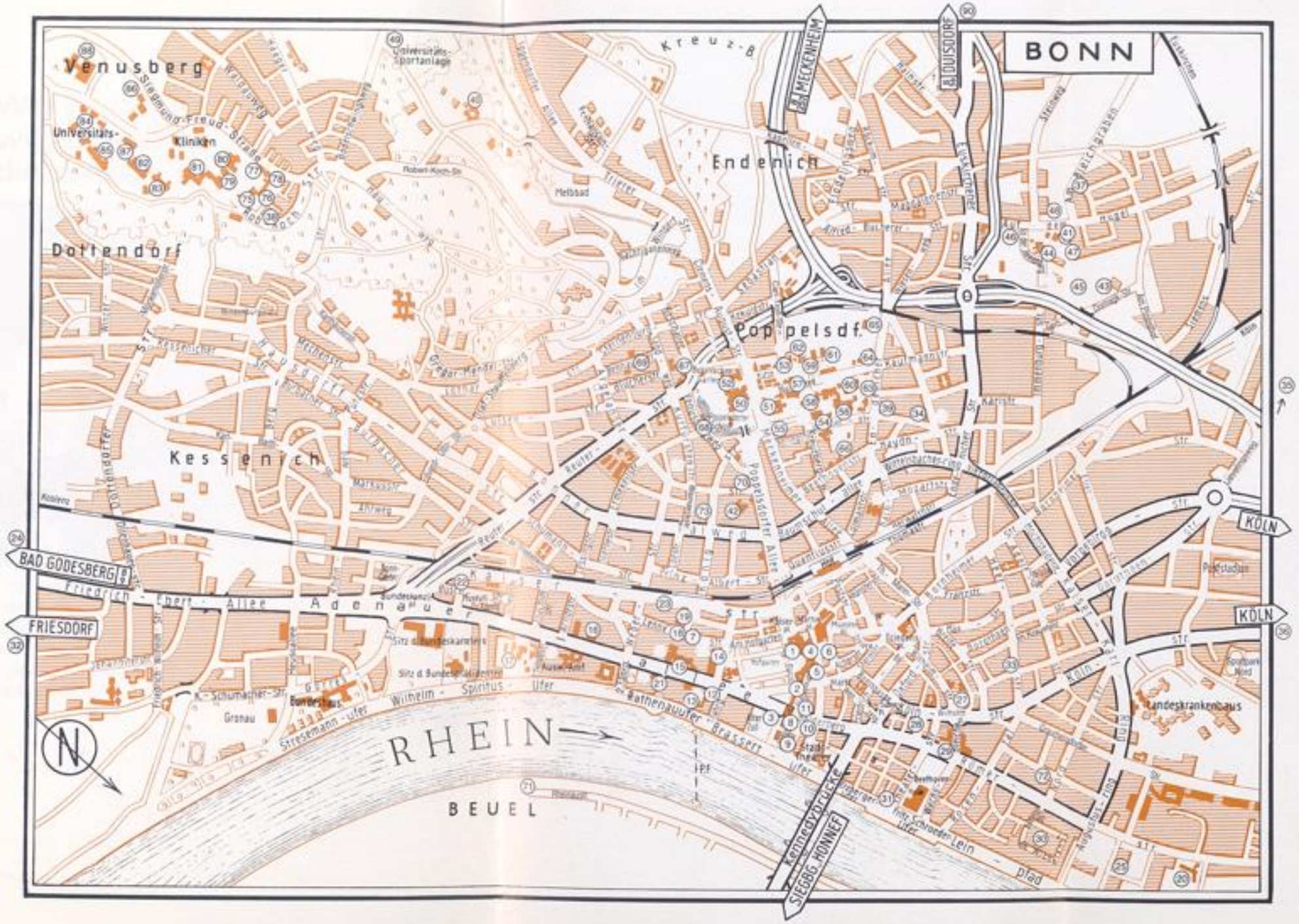
BONN
MECKENHEIM
DUISDORF
Venusberg
Universitäts-
Kliniken
Sigmund-Freud-Straße
Universitäts-
Sportanlage
Kreuz-B
Endenich
Dottendorf
Poppelsdorf
Kessenich
BAD GODESBERG
FRIESDORF
KÖLN
KÖLN
Friedrich-Ebert-Allee
Adenauer
Wilhelm-Spiritus-Ufer
Stresemann-Ufer
Rathenauufer
Brassert-Ufer
RHEIN
BEUEL
Kennedybrücke
SIEGBG.-MÜNNEF
Landeskrankenhaus
Poppelsdorfer Allee
Meckenheimer Str
Bonner Str
Kaiserstraße
Adenauerallee
Friedrich-Ebert-Allee
Robert-Koch-Str
Gregor-Mendel-Straße
Meßbad
Universitätsstraße
Königstraße
Sternenstraße
Lennéstraße
Kaiserplatz
Bundeshaus
Auswärtiges Amt
Sitz d. Bundeskanzlers
Sitz d. Bundespräsidenten
Gronau
Fritz-Schroeder-Ufer
Lennéplatz
Poppelsdorfer Allee
Sportpark Nord
Poststadion
Kaiserplatz
Bonn
Beuel
Ippf

4. Feb. 1983

Wer früh viel erreichen will, braucht von Anfang an die richtige Bank.

Sie haben den Willen und den Ehrgeiz vorwärtszukommen. Aber Sie wissen auch, daß neben dem Quentchen Glück vor allem Wissen und Erfahrung dazugehören.

Gerade hier können Sie von einer erfahrenen Bank profitieren.

Deutsche Bank

Filiale Bonn · Kaiserplatz 7–9, 5300 Bonn 1 · Telefon (0228) 2051
mit weiteren Niederlassungen im Stadtgebiet und Großraum Bonn

UNIVERSITÄTSBUCHHANDLUNG
Bouvier
Bonn · Gegenüber der Universität · ☏ 72 90 10
Am Hof 32 – Fürstenstraße 3

Bücher & Schallplatten
RÖHRSCHEID
Bonn · Gegenüber der Universität · ☏ 7 29 01 26

BÜCHER IN KÖLN
GONSKI
KÖLN · NEUMARKT 24
☏ 02 21/21 05 28
KÖLN · WALLRAFPLATZ
☏ 02 21/23 44 58